



Serviço Público Federal  
CONSELHO REGIONAL DE PSICOLOGIA 15ª REGIÃO  
Jurisdição: Alagoas - CNPJ: 01.599.089 / 0001-17



# GESTÃO 2024



---

## RELATÓRIO INTEGRADO

---

Rua Coronel Murilo Otávio de Barros nº 139 – Gruta de Lourdes – Maceió – Alagoas CEP: 57.052-401  
Telefones: (82) 3241-8231 / 9.8115-7073 – E-mail: [crp15@crp15.org.br](mailto:crp15@crp15.org.br) – Site: <http://www.crp15.org.br>  
Subsede Arapiraca: Av. Deputada Ceci Cunha, 641 – Novo Horizonte. Empresarial Luiz Alfredo. CEP:  
57313-085, Arapiraca / Alagoas – Telefone: (82) 9.8178-3665– E-mail: [subsede@crp15.org.br](mailto:subsede@crp15.org.br)



**O Relatório de Gestão do Exercício de 2024, apresentado aos órgãos de controle interno e externo, como prestação de contas anual, que compete a esta unidade.**

### **ENDEREÇOS CRP15/AL:**

#### **👉 Sede Maceió**

Rua Coronel Murilo Otávio de Barros, 139 – Gruta de Lourdes  
Quadro B, Lote 1 – Maceió/AL

#### **👉 Subsede Arapiraca**

Av. Deputada Ceci Cunha, 641 – Novo Horizonte  
Empresarial Luiz Alfredo – Arapiraca/AL

CEP: 57313-085

### **CONTATOS:**

- E-mail: [crp15@crp15.org.br](mailto:crp15@crp15.org.br)
- Site: <http://www.crp15.org.br>
- Telefones: (82) 3241-8231 / 9.8115-7073 (SEDE)  
(82) 9.8178-3665 (SUBSEDE)
- Instagram: @crp15al



Serviço Público Federal  
CONSELHO REGIONAL DE PSICOLOGIA 15ª REGIÃO  
Jurisdição: Alagoas - CNPJ: 01.599.089 / 0001-17



**X PLENÁRIO (2022 -2025)**

**DIRETORIA**

- LEONARDO TENÓRIO LINS PEDROSA (CRP-15/3023) | *Presidente*
- BRUNO GUSTAVO LINS DE BARROS (CRP-15/2891) | *Vice-Presidente*
- MANOEL VIEIRA DE CARVALHO ALENCAR (CRP-15/2121) | *Tesoureiro*
- LAEUZA LÚCIA DA SILVA FARIAS (CRP-15/0229) | *Secretária*

**CONSELHEIROS**

**- CONSELHEIROS EFETIVOS**

LEONARDO TENÓRIO LINS PEDROSA (CRP-15/3023)

BRUNO GUSTAVO LINS DE BARROS (CRP-15/2891)

MANOEL VIEIRA DE CARVALHO ALENCAR (CRP-15/2121)

LAEUZA LÚCIA DA SILVA FARIAS (CRP-15/0229)

EVERTON FABRÍCIO CALADO (CRP-15/2780)

FERNANDO RAMOS SOARES GODOI (CRP-15/3987)

LILIANA DE SENA LÚCIO (CRP-15/2819)

LAÍS TENÓRIO LINS PEDROSA (CRP-15/5300)

LEILANE SILVA FERREIRA (CRP-15/4159)

**- CONSELHEIROS SUPLENTES**

EKLIVANN MARCEL COSTA DE OLIVEIRA (CRP-15/2444)

MARIA DE FATIMA FEITOZA BASTOS (CRP-15/0305)

MARIA NATÁLIA MATIAS RODRIGUES (CRP-15/5311)

LUIZA KARLA SIQUEIRA DE CARVALHO (CRP-15/4276)

CARMEM RÚBIA RANGEL GOMES (CRP-15/0152)

BENJAMIN VANDERLEI DOS SANTOS (CRP-15/4647)

DIEGO MARCOS VIEIRA DA SILVA (CRP-15/4764)

LIDIANE GUEDES DE OLIVEIRA RICARDO (CRP-15/1689)

MORGANA LUCIO SANTOS DE MAGALHÃES MATURANO (CRP-15/3880)



## APRESENTAÇÃO

*O Conselho Regional de Psicologia da 15ª Região – CRP15, em cumprimento às suas atribuições legais e regimentais, apresenta o **Relatório Integrado de Gestão referente ao exercício de 2024.***

*Este documento tem como finalidade dar transparência às ações desenvolvidas ao longo do período, evidenciando o compromisso da autarquia com a valorização da Psicologia, a defesa da profissão, a promoção dos direitos humanos e o fortalecimento da democracia.*

*Ao integrar informações administrativas, financeiras e técnicas, o Relatório de Gestão busca oferecer uma visão ampla e articulada das práticas de planejamento, monitoramento e avaliação que orientaram a atuação do Conselho em 2024. Trata-se, portanto, de um instrumento de prestação de contas à sociedade, à categoria profissional e aos órgãos de controle, reafirmando a responsabilidade ética e política que orienta a condução das atividades da instituição.*





## **SÚMARIO**

- 1. Visão Geral, Organizacional E Ambiente Externo ..... 06**
- 2. Planejamento Estratégico E Governança ..... 15**
- 3. Informações Orçamentárias, Financeiras E Contábeis ..... 22**





**Serviço Público Federal**  
**CONSELHO REGIONAL DE PSICOLOGIA 15a REGIÃO**  
**Jurisdição: Alagoas - CNPJ: 01.599.089 / 0001-17**



## **1. VISÃO GERAL, ORGANIZACIONAL E AMBIENTE EXTERNO**

### **1.1. Institucional**

O Conselho Regional de Psicologia é uma autarquia criada através da Lei Federal nº 5766, de 20 de dezembro de 1971. Tem como suas atribuições a regulamentação do exercício profissional, reunindo 20 conselhos profissionais do Brasil. No caso da profissão de psicólogo, a regulamentação deu-se com a promulgação da Lei nº 4119 de 27 de agosto de 1962. O Conselho não é um órgão promotor de conhecimentos, tampouco órgão corporativo de defesa profissional (papel este das instituições formadoras e dos sindicatos), mas sim, órgão defensor da sociedade e promotor do bom exercício profissional.

A história do Conselho Regional de Psicologia tem início bem antes de sua fundação, que aconteceu em 1996.

Em 1992, os psicólogos alagoanos passaram a ser representados através de um Escritório Setorial de Psicologia, conhecido como Delegacia de Psicologia, que era subordinado ao estado de Pernambuco. Olívia Noris Cunha de Farias era a coordenadora. Nesse ano, o escritório realizou o I Seminário de Psicologia Hospitalar. Em setembro, a psicóloga Elena Tenório assumiu o cargo de coordenadora do Escritório Setorial.

Os anos seguintes foram marcados pela realização de diversos eventos de integração profissional da categoria, como I e II Encontro de Integração dos Psicólogos de Alagoas, o I Fórum de Integração Multiprofissional e o II Fórum do curso de Psicologia da UFAL. O Escritório ganhou notoriedade entre outras categorias, participando da mesa redonda sobre honorários profissionais no VI Congresso Alagoano de Medicina, e fazendo parte do Congresso Regional Constituinte de Psicologia, que aconteceu em Recife. No final de 1995, a atual coordenadora Elena Tenório encerrou sua gestão, que propiciou a mudança de local do Escritório que dividia o mesmo espaço físico com o Sindicato dos Psicólogos. Na época, o novo espaço resultou numa melhor definição dos papéis de cada instituição.



## Serviço Público Federal

### CONSELHO REGIONAL DE PSICOLOGIA 15a REGIÃO



No ano de 1996 foi aprovada, no II Congresso Nacional de Psicologia (CNP), a criação do Conselho Regional em Alagoas. O psicólogo Benedito Cedrim foi eleito pelo Conselho de Pernambuco para presidir a junta governativa, até à eleição dos conselheiros. No ano seguinte, já independente de Pernambuco, o CRP 15 realizou eleições para o seu I Plenário. Os conselheiros elegeram o psicólogo Lourenço Leirias para ser o primeiro presidente do CRP 15, sendo reeleito em 1998.

Em 2001, o CRP 15, em parceria com o Ministério Público, fiscalizava instituições que assistem pessoas portadoras de transtornos mentais e participava de reuniões junto aos Conselhos da área da saúde e representantes dos hospitais psiquiátricos do estado de Alagoas. No mesmo ano, o Conselho ficou sob interdição da junta governativa, presidida por Aluizio Lopes de Brito (CRP 13/1610), até a realização da terceira eleição do Conselho. O III Plenário foi presidido pela psicóloga Laeuza Lúcia da Silva Farias (CRP 15/0229).

O destaque do ano de 2002 foi a criação das comissões temáticas, com o objetivo de qualificar a participação do Conselho em áreas estratégicas, além de aproximar os psicólogos como colaboradores. Foram elas: Hospitalar, Comunicação, Saúde, Direitos Humanos, Combate a Violência da Criança e do Adolescente, e Jurídica. Em comemoração ao Dia do Psicólogo, foi realizada a I Semana Integrada da Psicologia Alagoana, em parceria com as entidades formadoras, UNIPSICO e CFP, em Maceió e Arapiraca, dando continuidade as ações de interiorização do Regional. Em seguida o Conselho passou por mudanças estruturais, com a conclusão da reforma e ampliação do auditório (que passou a ter capacidade para 50 pessoas), e de informatização e modernização, com a contratação de uma Assessoria de Comunicação por meio de licitação, tornando o atendimento mais ágil e eficiente.

No período de 7 a 8 de maio de 2004, o CRP-15 promoveu o Congresso Regional de Psicologia (5º COREP). No início do segundo semestre foi realizada uma reformulação do regimento interno do Conselho. A iniciativa partiu da Chapa 12 – Ética e Compromisso Social, eleita com 530 votos (vencendo a Chapa 11 – Ética e Competência que obteve 278 votos) no dia 22 de setembro, durante a IV Plenária. Já no ano seguinte, uma série de medidas foram implantadas no CRP-15 como forma de dinamizar as ações e aproximar a entidade dos psicólogos. A



**CONSELHO REGIONAL DE PSICOLOGIA 15ª REGIÃO**

readaptação da sede do Conselho, com instalação de instrumentos eletrônicos para garantir a segurança interna, foi uma das medidas. Ao mesmo tempo, o Conselho começou a se projetar nas ações de Políticas Públicas do Estado; primeiramente com a realização do Dia Nacional de Inclusão Social que reuniu, em Maceió, vários segmentos da área de Educação, Psicologia e áreas afins para discutir a inclusão dos segmentos discriminados nas unidades de ensino do Estado. A iniciativa resultou na promoção do Curso de Libras realizado nesse ano, pelo CRP-15 em duas etapas. A realização de seis edições da 4ª PSI também foi um marco importante. Foi retomada a veiculação do Portal [www.crp15.org.br](http://www.crp15.org.br), um eficaz instrumento de divulgação e de contato com a categoria. O Jornal do Psicólogo ganhou nova programação visual e mais espaço dedicado aos profissionais. Porém, a realização do Dia do Psicólogo (exclusivo para debates, palestras e atividades culturais) reuniu mais de 500 pessoas, entre profissionais e estudantes, sendo assim o evento marcante para o Conselho no ano de 2005.

Um dos maiores eventos da categoria, o V Congresso Norte-Nordeste de Psicologia (CONPSI), foi realizado de 23 a 26 de maio de 2007, no Centro Cultural e de Exposições de Maceió, promovido pelo Conselho Regional de Psicologia de Alagoas em parceria com o curso de Psicologia da Universidade Federal de Alagoas e o apoio do Conselho Nacional de Desenvolvimento Científico e Tecnológico (CNPq), da Fundação de Ensino Superior de Alagoas (Cesmac) e da Secretaria Estadual de Turismo (Setur). O CONPSI reuniu cerca de 4.500 participantes entre psicólogos, estudantes de Psicologia, professores, pesquisadores e doutores da Associação Nacional de Pesquisa e Pós-Graduação em Psicologia e da Associação Brasileira de Neuropsicologia, assim como as demais entidades que formam o Fórum Nacional da Psicologia Brasileira, bem como profissionais de áreas afins do Brasil e do exterior. No mesmo ano foi eleita oficialmente, na V Plenária, a gestão “Ética e Compromisso Social” que acatou para a função de Conselheiro e Presidente o Psicólogo José Felix Vilanova Barros (CRP 15/0160), eleito para o triênio 2007/2010.

Em 2008, a celebração ao Dia do Psicólogo aconteceu no Centro Cultural e de Exposições de Maceió. O Conselho Regional de Psicologia promoveu um ciclo de palestras e debates e contou com grande participação de estudantes,





**CONSELHO REGIONAL DE PSICOLOGIA 15a REGIÃO**

professores e profissionais da categoria. Mais de 500 convidados prestigiaram o maior evento da Psicologia em Alagoas. Em setembro, foi discutido em sessão deliberativa, ocorrida no plenário da Câmara Municipal de Maceió (CMM), o VETO INTEGRAL do Excelentíssimo Senhor Prefeito de Maceió, Cícero Almeida, ao projeto de Lei, nº 5.647/06, que autoriza o Poder Executivo a implantar assistência psicológica e psicopedagógica em todos os estabelecimentos de ensino da Rede Municipal de Maceió. Na ocasião, os 14 vereadores presentes na sessão, derrubaram por unanimidade o veto.



**Serviço Público Federal**  
**CONSELHO REGIONAL DE PSICOLOGIA 15ª REGIÃO**  
**Jurisdição: Alagoas - CNPJ: 01.599.089 / 0001-17**



## **1.2. Estrutura Organizacional**

O organograma do Conselho Regional de Psicologia da 15ª Região (CRP-15) representa a forma como a instituição organiza sua gestão, distribuindo funções políticas, administrativas e técnicas, de modo a garantir o cumprimento de suas atribuições legais e regimentais.

No topo da estrutura encontra-se a Plenária, instância máxima de deliberação, responsável pela definição das diretrizes e acompanhamento das ações do Conselho. Vinculada a ela, a Diretoria exerce a condução administrativa e política, enquanto a Ouvidoria se coloca como um canal de escuta e mediação junto à categoria e à sociedade.

As Comissões ocupam posição estratégica no organograma, atuando como espaços de discussão, orientação e proposição em diferentes áreas de inserção da Psicologia. Entre elas destacam-se: Comissão de Orientação e Fiscalização; Comissão de Orientação e Ética; Comissão de Psicologia Organizacional e do Trabalho; Comissão Estadual de Psicologia na Assistência Social; Comissão de Psicoterapias; Comissão de Psicologia na Educação; e Comissão de Psicologia do Esporte.

Em nível de apoio à gestão, a estrutura contempla o Coordenador Operacional Financeiro, o CREPOP (Centro de Referência Técnica em Psicologia e Políticas Públicas) e o Coordenador Técnico de Apoio à Gestão, além das Assessorias especializadas, que garantem suporte nas áreas de informática, contabilidade, jurídica e comunicação.

A execução administrativa e operacional é realizada pelos setores de fiscalização, recepção, secretaria, cobrança, serviços gerais e apoio administrativo, que asseguram o funcionamento cotidiano das atividades do Conselho. Complementam esta estrutura os estagiários de Psicologia e de ensino médio, que contribuem para a formação profissional e dão suporte às rotinas institucionais.

Com o objetivo de organizar e fortalecer sua estrutura administrativa, o Conselho Regional de Psicologia da 15ª Região (CRP-15) instituiu diferentes



**Serviço Público Federal**

**CONSELHO REGIONAL DE PSICOLOGIA 15a REGIÃO**

coordenações ao longo dos últimos anos, cada uma voltada para áreas estratégicas do funcionamento institucional.

**Jurisdicção: Alagoas - CNPJ: 01.599.089/0001-17**



Coordenação Técnica e Apoio à Gestão foi criada por meio da Portaria nº CRP/15 004/2016, com a finalidade de oferecer suporte técnico e administrativo às atividades da gestão, assegurando maior integração entre as demandas da categoria e as ações do Conselho.

No mesmo ano, foi instituída a Coordenação Técnica Operacional e Financeira, através da Portaria nº CRP/15 005/2016, responsável pela condução e acompanhamento das atividades financeiras, contábeis e operacionais da instituição, garantindo a transparência e a eficiência na aplicação dos recursos.

Posteriormente, em 2020, foi criada a Coordenação de Informática e Arrecadação, pela Portaria nº CRP/15 016/2020, com a missão de promover a modernização dos sistemas tecnológicos, além de acompanhar e otimizar os processos de arrecadação e gestão financeira, fundamentais para o funcionamento administrativo do Conselho.

Mais recentemente, em 2023, instituiu-se a Coordenação Geral Técnica de Apoio à Gestão, através da Portaria nº CRP/15 007/2023, com o propósito de ampliar e qualificar o suporte técnico oferecido à diretoria e às demais coordenações, fortalecendo o alinhamento entre a gestão administrativa, técnica e política do CRP-15.





Serviço Público Federal  
CONSELHO REGIONAL DE PSICOLOGIA 15ª REGIÃO  
Jurisdição: Alagoas - CNPJ: 01.599.089 / 0001-17



FLUXOGRAMA DE REATIVAÇÃO DE PSICÓLOGOS

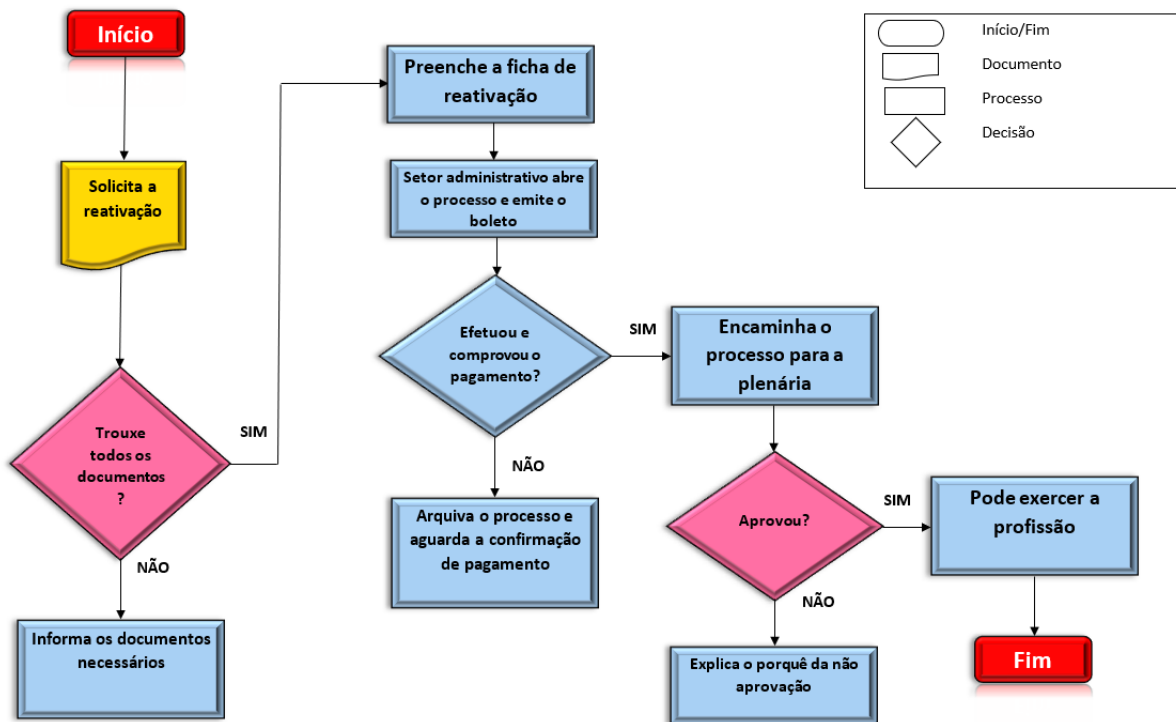

FLUXOGRAMA PARA DIVULGAÇÃO NAS REDES SOCIAIS

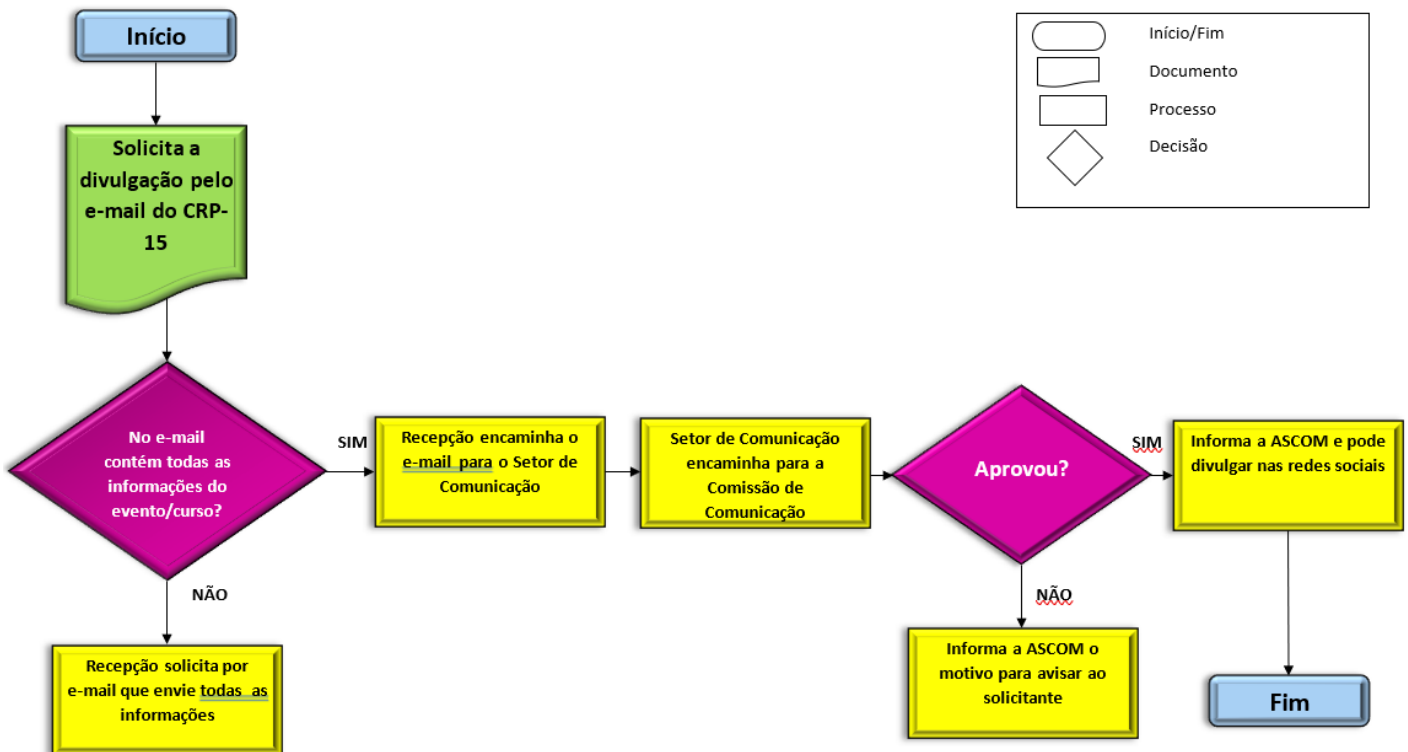



### **1.3. Comissões CRP15**

As Comissões do CRP-15 configuram-se como espaços fundamentais de participação, articulação e produção coletiva, possibilitando o aprofundamento de debates e a proposição de ações voltadas ao fortalecimento da Psicologia em suas diversas áreas de atuação. São instâncias consultivas e propositivas que apoiam a gestão, contribuindo tanto para a orientação da categoria quanto para o diálogo com a sociedade.

Cada comissão tem um papel específico, atuando em áreas estratégicas como ética, fiscalização, direitos humanos, interiorização, saúde mental, educação, esporte, emergências e desastres, entre outras. Essa diversidade de frentes reflete a amplitude da Psicologia e a necessidade de constante atualização diante das demandas sociais. São elas:

- Comissão da Pessoa com Deficiência
- Comissão de Análise para Concessão de Registro de Psicólogo(a) Especialista (CARPE)
- Comissão de Avaliação Psicológica (CAP)
- Comissão de Direitos Humanos (CDH)
- Comissão de Interiorização
- Comissão de Orientação e Ética (COE)
- Comissão de Orientação e Fiscalização (COF)
- Comissão de Psicologia das Emergências e Desastres
- Comissão de Psicologia do Esporte
- Comissão de Psicologia Jurídica
- Comissão de Psicologia na Educação
- Comissão de Psicologia Organizacional e do Trabalho (POT)
- Comissão de Psicoterapias
- Comissão de Saúde Mental
- Comissão Estadual de Psicologia e Igualdade Racial
- Comissão Estadual de Psicologia na Assistência Social (COEPAS)
- Comissão Gestora Subsede Arapiraca



## **2. PLANEJAMENTO ESTRATÉGICO E GOVERNANÇA**

### **2.1. Planejamento Estratégico 2022-2025**

O Planejamento Estratégico (PE) 2022-2025 do Conselho Regional de Psicologia da 15ª Região foi construído como instrumento norteador das ações da gestão, considerando as demandas atuais e projetando novas metas para os próximos anos.

Esse processo metodológico permite ao Conselho definir a direção a ser seguida, promovendo maior integração entre o ambiente interno e externo, além de possibilitar uma atuação mais organizada, transparente e eficaz. Trata-se de um movimento contínuo de análise, definição e revisão da missão, visão, valores, objetivos e projetos institucionais, em consonância com as orientações e deliberações conjuntas do Sistema Conselhos de Psicologia (CRP/CFP).

### **2.2. Registros – Exercício 2024**

No ano de 2024, o Conselho Regional de Psicologia da 15ª Região registrou movimentações significativas nos processos de inscrição, reativação, cancelamento e registro de especialistas, refletindo a dinâmica do exercício profissional da Psicologia em Alagoas.

Foram realizadas 547 novas inscrições principais de pessoas físicas (PF), além de 4 novas inscrições secundárias e 2 renovações de secundárias. No mesmo período, ocorreram 40 reativações de registros de pessoas físicas e 1 reativação de pessoa jurídica (PJ). Em relação ao registro de especialistas, contabilizaram-se 45 novos registros, fortalecendo a qualificação profissional. Quanto aos desligamentos, registraram-se 66 cancelamentos de inscrições de pessoas físicas e 1 de pessoas jurídicas.

No tocante às pessoas jurídicas, o Conselho recebeu ainda 55 novas inscrições, ampliando o número de instituições registradas junto ao CRP-15. Esses dados evidenciam o movimento contínuo de entrada, permanência e saída de profissionais e instituições no Conselho.



**Serviço Público Federal**  
**CONSELHO REGIONAL DE PSICOLOGIA 15ª REGIÃO**  
**Jurisdição: Alagoas - CNPJ: 01.599.089 / 0001-17**



Além disso, foram realizadas 12 Reuniões Ordinárias de Plenária, instâncias fundamentais de deliberação coletiva, que asseguraram a condução democrática das decisões e o alinhamento das ações administrativas, políticas e técnicas.

No que se refere ao diálogo com a categoria, o CRP-15 promoveu 766 negociações ao longo do exercício tanto de pessoas físicas como jurídicas, com o objetivo de regularizar pendências e fortalecer a relação entre profissionais e a instituição, reafirmando o compromisso com a transparência, a ética e a acessibilidade dos serviços prestados.

### **2.3. Centro de Referência Técnica em Psicologia e Políticas Públicas – CREPOP / 2024**

Em 2023, o CREPOP do CRP-15 não realizou publicações de novas referências técnicas. No entanto, manteve-se como espaço estratégico de discussão e acompanhamento das demandas relacionadas à atuação da Psicologia nas políticas públicas, contribuindo para a reflexão e o fortalecimento da prática profissional. Como também, planejando as próximas publicações.

### **2.4. Comissão de Orientação e Ética (COE)**

No exercício de 2023, a Comissão de Orientação e Ética (COE) do CRP-15 desempenhou um papel fundamental no encaminhamento de demandas relacionadas ao exercício profissional da Psicologia, assegurando a observância dos princípios éticos que norteiam a categoria.

Foram realizados 48 (quarenta e oito) plantões éticos, garantindo atendimento às psicólogas e aos psicólogos em suas dúvidas e demandas éticas. Nesse mesmo período, a COE recebeu 32 (trinta e duas) representações e procedeu à abertura de 14 (quatorze) processos éticos.

A comissão promoveu ainda 44 (quarenta e quatro) reuniões internas entre seus membros, fortalecendo o acompanhamento e a análise das situações apresentadas. Como resultado desse trabalho, houve 12 (doze)





## Serviço Público Federal

### CONSELHO REGIONAL DE PSICOLOGIA 15ª REGIÃO

encaminhamento para a Comissão de Orientação e Fiscalização (COF), além da realização de 4 (quatro) plenária ética.

Jurisdição: Alagoas - CNPJ: 01.599.089/0001-17



Em 2023, 6 (seis) julgamentos éticos no âmbito do CRP-15, evidenciando a relevância da atuação preventiva, orientativa e de mediação desempenhada pela comissão.

#### 2.5. Comissão de Orientação e Fiscalização (COF)

No exercício de 2024, a Comissão de Orientação e Ética (COE) do CRP-15 desempenhou um papel fundamental no encaminhamento de demandas de fiscalização relacionadas ao exercício profissional da Psicologia, assegurando a observância dos princípios éticos que norteiam a categoria.

Dados contabilizados em 2024:

- Atendimentos (repasso de informações de cunho administrativo; e-mails – ação remota) = aproximadamente 120 (cento e vinte).
- Orientações (momento orientativos sobre questões éticas e técnicas da profissão – ações presenciais e/ou remotas) = aproximadamente 450 (quatrocentos e cinquenta).
- Fiscalizações (visitas de rotina/demanda espontânea; aberturas de Pessoa Jurídica; Retornos para revisão de correções na capital e no interior; diligências; averiguações solicitadas pela Comissão de Ética; apurações de denúncias anônimas e sobre suposto exercício ilegal da profissão na capital e no interior – ações presenciais e/ou remotas – ações presenciais e/ou remotas) = cerca de 60 (sessenta).
- Reunião de orientação com profissionais novas(os) inscritas(os) no CRP-15 (análise das documentações de cadastro e reunião orientativa – ação remota) = aproximadamente 12 (doze).



Serviço Público Federal

CONSELHO REGIONAL DE PSICOLOGIA 15ª REGIÃO

Jurisdição: Alagoas - CNPJ: 01.599.089 / 0001-17



2.6. Eventos CRP15 - 2024

QUANTIDADE DE EVENTOS REALIZADOS:	TIPO DE EVENTO:	LOCAIS/CIDADES:	TEMAS:
27 (vinte e sete).	Roda de Conversa, Debate, Encontro, Momento de Orientativo, Capacitação, PodCast, Assembleia, Congresso, Entrevista, Seminário, Live, Reunião.	Maceió, Arapiraca, União dos Palmares, Palmeira dos Índios, Santana do Ipanema, Delmiro Gouveia, Penedo.	<ul style="list-style-type: none"><li>- Pessoa em situação de rua;</li><li>- Luto;</li><li>- Consciência Negra;</li><li>- Psicologia e Relações Étnico-Raciais;</li><li>- Autismo;</li><li>- Janeiro Branco;</li><li>- Setembro Amarelo;</li><li>- Pré-Corepsi;</li><li>- Atendimento online;</li><li>- Psicologia Escolar;</li><li>- População Indígena;</li><li>- Luta antimanicomial;</li><li>- Orientações éticas;</li><li>- Documentos Psicológicos;</li><li>- Psicologia no âmbito jurídico;</li><li>- Lançamento de Livro CREPOP;</li><li>- Seminário CREPOP;</li><li>- Assembleias;</li><li>- Mês da Psicologia;</li><li>- Psicologia das Emergências e Desastres;</li><li>- Avaliação Psicológica;</li><li>- Saúde Mental;</li><li>- Prevenção ao Suicídio;</li><li>- Combate ao Abuso e à Exploração Sexual de Crianças e Adolescentes.</li></ul>

Rua Coronel Murilo Otávio de Barros nº 139 – Gruta de Lourdes – Maceió – Alagoas CEP: 57.052-401  
Telefones: (82) 3241-8231 / 9.8115-7073 – E-mail: [crp15@crp15.org.br](mailto:crp15@crp15.org.br) – Site: <http://www.crp15.org.br>  
Subsede Arapiraca: Av. Deputada Ceci Cunha, 641 – Novo Horizonte. Empresarial Luiz Alfredo. CEP: 57313-085, Arapiraca / Alagoas – Telefone: (82) 9.8178-3665– E-mail: [subsede@crp15.org.br](mailto:subsede@crp15.org.br)

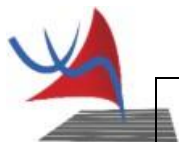

## Serviço Público Federal

### CONSELHO REGIONAL DE PSICOLOGIA 15ª REGIÃO



Jurisdição: Alagoas - CNPJ: 01.599.089 / 0001-17			
DETALHAMENTO DOS EVENTOS REALIZADOS PELO CRP15 AL			
DATA	EVENTO	LOCAL	TEMA/DESCRIÇÃO
21 de janeiro de 2024	Evento	Shopping Partage Arapiraca.	Janeiro Branco
27 de janeiro de 2024	Evento	Maceió Shopping	Janeiro Branco
22 de março de 2024	Live	Instagram do CRP-15	As lutas e desafios de mulheres em cargos de liderança
19 de abril de 2024	Seminário	Auditório do CRIA (Zélia Barbosa) em Arapiraca/AL	III Seminário Autismo: Compreender para Incluir
27 de abril de 2024	Evento	Auditório do CESMAC Íris II, Maceió/AL	AUTISMO: COMPREENDER PARA INCLUIR
14 de maio de 2024	Live	Instagram do CRP-15	Atendimento em emergências e desastres
24 de maio de 2024	Live	Instagram do CRP-15	Exploração e Abuso Sexual Infantil
27 de maio de 2024	Evento	Auditório do CESMAC Íris II, Maceió/AL	Saúde Mental Materna: A Psicoterapia como aliada!
08 de junho de 2024	Encontro	Auditório da Estácio. Maceió/AL	"I Encontro Alagoano de Psicologia Escolar". "Os caminhos da Psicologia Escolar: atuação, compromissos e perspectivas em Alagoas".
12 e 13 de agosto de 2025	Simpósio	UFAL Palmeira dos Índios/AL	II Simpósio de Psicologia Social
15 de agosto de 2024	ASSEMBLEIA	Sede CRP15	ASSEMBLEIA GERAL ORDINÁRIA
20 e 27 de agosto de 2024	Evento	Auditório da Faculdade Raimundo Marinho, Penedo/AL	A prática psicológica e o compromisso ético na profissão.
23 de agosto de 2024	Evento	Santana do Ipanema/AL	"O desafio do Psicólogo e da Psicóloga nas

Rua Coronel Murilo Otávio de Barros nº 139 – Gruta de Lourdes – Maceió – Alagoas CEP: 57.052-401  
Telefones: (82) 3241-8231 / 9.8115-7073 – E-mail: [crp15@crp15.org.br](mailto:crp15@crp15.org.br) – Site: <http://www.crp15.org.br>  
Subsede Arapiraca: Av. Deputada Ceci Cunha, 641 – Novo Horizonte. Empresarial Luiz Alfredo. CEP: 57313-085, Arapiraca / Alagoas – Telefone: (82) 9.8178-3665– E-mail: [subsede@crp15.org.br](mailto:subsede@crp15.org.br)

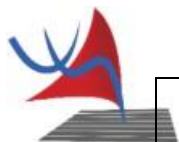

## Serviço Público Federal

### CONSELHO REGIONAL DE PSICOLOGIA 15ª REGIÃO



Jurisdição: Alagoas - CNPJ: 01.599.089 / 0001-91		políticas públicas de saúde"	
26 de agosto de 2024	Live	Instagram do CRP-15	"O real cenário da pessoa com deficiência ingressada no mercado de trabalho por meio da Lei Brasileira de Inclusão da Pessoa com Deficiência (LBI) e o despreparo das empresas ao receber esse público."
29 de agosto de 2024	Evento	Teatro do SESI, em Arapiraca/AL	"Do cuidar, da atuação e das práticas profissionais."
30 e 31 de agosto de 2024	Evento	Maceió Mar Hotel	Mês da Psicologia
13 de setembro de 2024	Evento	Arapiraca/AL	Setembro Amarelo
14 de setembro de 2024	Evento	Maceió Mar Hotel	Setembro Amarelo
21 de setembro de 2024	Evento	CEV - Centro de Excelência da Vida Espaço Terapêutico, Maceió/AL	'Psicodélicos, cannabis medicinal e saúde mental: inovações, desafios e o papel do psicólogo.'
02 de outubro de 2024	Seminário	CEV - Centro de Excelência da Vida Espaço Terapêutico, Maceió/AL	Seminário Regional do Centro de Referência Técnica em Psicologia e Políticas Públicas (CREPOP) com o tema "Interlocuções entre Psicologia, Políticas Públicas e IES".
22 de outubro de 2024	Assembleia	sede do CRP-15.	Assembleia extraordinária
21 de novembro de 2024	Evento	Auditório do Senai (Poço) - R. Pedro Américo, 18 - Poço, Maceió - AL	Celebrando 28 anos de história e conquistas!

Serviço Público Federal

CONSELHO REGIONAL DE PSICOLOGIA 15ª REGIÃO



30 de novembro de 2024	Encontro de Psicologia: Alagoas	CEV - Centro de Excelência da Vida Espaço Terapêutico, Maceió/AL	II Encontro Alagoano de Psicologia e Relações Étnico-Raciais: Desafios para uma Psicologia Racializada.
04 de dezembro de 2024	Evento	Auditório do Senac (Poço), Maceió/AL	“Relatórios Psicológicos e Demandas Judiciais: Cuidados Éticos na Prática Profissional”
05 de dezembro de 2024	Evento	Auditório do CRIA - Centro de Referência Integrado de Arapiraca/AL	PRÉ-COREPSI I
16 e 23 de dezembro de 2024	Capacitação	Auditório da SMS - União dos Palmares/AL	Capacitação em Intervenção Psicossocial em Emergências, Desastres e Luto
20 de dezembro de 2024	Evento	Auditório do CRIA, Arapiraca/AL	“Relatórios Psicológicos e Demandas Judiciais: Cuidados Éticos na Prática Profissional”



**Serviço Público Federal**  
**CONSELHO REGIONAL DE PSICOLOGIA 15ª REGIÃO**  
**Jurisdição: Alagoas - CNPJ: 01.599.089 / 0001-17**



### 3. INFORMAÇÕES ORÇAMENTÁRIAS, FINANCEIRAS E CONTÁBEIS

#### 3.1. Coordenação Técnica Operacional e Financeira – 2024

##### EXERCÍCIO 2024 – PROCESSOS DE COMPRAS E CONTRATAÇÕES

- **JANEIRO**

DATA	PROCESSO	DESCRIÇÃO DO OBJETO	VALOR R\$
09/11/2023	0806/2023	Contratação De Um Designer Para Realizar a Diagramação Do Livro Do CREPOP	555,00
22/12/2023	0920/2023	Contratação de Outdoor - Campanha Janeiro Branco	3.960,00
22/12/2023	0921/2023	Contratação De Serviços Gráficos Para a Confecção De Banner - Campanha Janeiro Branco	90,00
22/12/2023	0922/2023	Confecção de 2 mil Folders medindo 210mm x 297mm	1.100,00
22/12/2023	0923/2023	Contratação De Serviços De Cerimonial - Campanha Janeiro Branco	500,00
22/12/2023	0924/2023	Contratação De Serviço De Transporte - Campanha Janeiro Branco	400,00
22/12/2023	0925/2023	Contratação De Serviços De Intérprete de LIBRAS - Campanha Janeiro Branco	300,00
02/01/2024	013/2024	Material de Expediente	3.242,10
30/01/2024	054/2024	Km Rodado Arapiraca -Maceió-Arapiraca em favor de Morgana Lúcio Santos de Magalhães Maturano	258,00
31/01/2024	068/2024	Compra de Material de Copa e Cozinha	1.500,00

- **FEVEREIRO**

DATA	PROCESSO	DESCRIÇÃO DO OBJETO	VALOR R\$
29/02/2024	015/2024	Contratação de Assessoria de Comunicação	63.462,00 12 Meses

- **MARÇO**

DATA	PROCESSO	DESCRIÇÃO DO OBJETO	VALOR R\$
04/03/2024	0141/2024	Locação do Imóvel localizado na Rua Cel. Murilo Otávio de Barros, 139 – Gruta – Prédio Sede	72.000,00 12 Meses
07/03/2024	0147/2024	Km Rodado Arapiraca -Maceió-Arapiraca em favor de Morgana Lúcio Santos de Magalhães Maturano	288,96



## Serviço Público Federal

### CONSELHO REGIONAL DE PSICOLOGIA 15ª REGIÃO



14/03/2024	0171/2024	Solicitação De Autorização Pela Aquisição De Um Aparelho Celular	2.050,00
18/03/2024	0173/2024	Aquisição de 03 (três) Passagens Aéreas	4.234,27
21/03/2024	0175/2024	Solicitação De Plataforma Ou Prestadora De Serviços De Notificação De Confirmação De Recebimentos E-Mails – Para 5 E-mails	996,00 12 Meses
27/03/2024	0196/2024	1.º Termo Aditivo Da Locação Do Imóvel Da Galeria Na Gruta De Lourdes – Armazenamento de Documentos	12.000,00 12 Meses

#### • ABRIL

DATA	PROCESSO	DESCRIÇÃO DO OBJETO	VALOR R\$
05/04/2024	0213/2024	Impressão de 300 Exemplares de Livros: Psicologia na Educação, Experiências e Práticas Contemporâneas	10.140,00
12/04/2024	0223/2024	Contratação De Interprete De Libras Para O Evento I Encontro Alagoana De Psicologia Escolar	1.200,00
12/04/2024	0224/2024	Contratação De Cerimonialista Para O Evento I Encontro Alagoana De Psicologia Escolar	780,00
12/04/2024	0225/2024	Contratação De Interprete De Libras Para O Evento III Seminário De Autismo Em Arapiraca	1.500,00
12/04/2024	0226/2024	Contratação De Cerimonialista Para O Evento III Seminário De Autismo Em Arapiraca	800,00
19/04/2024	0242/2024	Referente Solicitação De Equipamentos De Informática Para A Assessoria Jurídica Do CRP-15	690,00
19/04/2024	0244/2024	Contratação De Serviços Para Intérprete De Libras Para O Evento: Autismo: Compreender Para Incluir Autismo, Neurodiversidade E Acessibilidade	600,00

#### • MAIO

DATA	PROCESSO	DESCRIÇÃO DO OBJETO	VALOR R\$
23/04/2024	0248/2024	Km Rodado Arapiraca -Maceió-Arapiraca em favor de Liliana de Sena Lúcio	298,76
02/05/2024	0281/2024	Aquisição de 16 Licenças de Antivírus	1.488,00
02/05/2024	0285/2024	AQUISIÇÃO DE PASSAGENS ÁEREAS PARA PARTICIPAÇÃO NO EVENTO 3º SEMINÁRIO NACIONAL DE CONSELHOS PROFISSIONAIS	4.000,53
06/05/2024	0290/2024	Seguro Predial Da Sala 103 Da Galeria Miosots	171,27
29/05/2024	0340/2024	Aquisição De 03 Passagens Aéreas Para O Encontro Das Assessorias Jurídicas Dos Conselhos E Ordens Profissionais De Minas Gerais – Maceió – Belo Horizonte – Maceió	8.251,04
29/05/2024	0342/2024	Referente Solicitação De Ressarcimento Por Km Rodado Trecho Maceió/Arapiraca/Maceió Liliana de Sena Lúcio	298,76



**Serviço Público Federal**  
**CONSELHO REGIONAL DE PSICOLOGIA 15ª REGIÃO**  
**Jurisdição: Alagoas - CNPJ: 01.599.089 / 0001-17**



• JUNHO

DATA	PROCESSO	DESCRIÇÃO DO OBJETO	VALOR R\$
29/05/2024	0343/2024	Aquisição De 02 (dois) Coffee Break Para O I Encontro Alagoano De Psicologia Escolar	1.900,00
03/06/2024	0357/2024	Solicitação De Autorização Para Confecção De 2000 Capas De Processo	1.674,00
03/06/2024	0359/2024	Solicitação De Espaço Para Locação Em Comemoração Ao Dia Do Psicólogo Em Agosto De 2024 – 200 Pessoas.	4.125,00
06/06/2024	0363/2024	Referente Solicitação De Publicação De Edital Para Assembleia Geral Para Definição De Valores De Anuidades E Outros	410,00

• JULHO

DATA	PROCESSO	DESCRIÇÃO DO OBJETO	VALOR R\$
08/07/2024	0429/2024	Referente A Contratação De Intérprete De Libras Para O Evento Em Homenagem Ao Dia Do Psicólogo	2.400,00
08/07/2024	0430/2024	Referente A Contratação De Cerimonialista Para O Evento Em Homenagem Ao Dia Do Psicólogo	700,00
11/07/2024	0434/2024	Referente Solicitação De Ressarcimento Por Km Rodado Trecho Maceió/Arapiraca/Maceió Liliana de Sena Lúcio.	319,40
16/07/2024	0438/2024	Referente Solicitação De Espaço Para Evento Do Dia Do Psicólogo Em Arapiraca Dia 29/08/2024	2.642,00
22/07/2024	0458/2024	Solicitação De Contratação De Serviços De Cerimonialista Para O Evento Do Dia Do Psicólogo Em Arapiraca Dia 29/08/2024.	500,00
22/07/2024	0459/2024	Solicitação De Contratação De Serviços De Intérprete de LIBRAS Para O Evento Do Dia Do Psicólogo Em Arapiraca Dia 29/08/2024	400,00
25/07/2024	0465/2024	Referente Solicitação De Aquisição De Relógio De Ponto Para O CRP-15.	2.055,00

• AGOSTO

DATA	PROCESSO	DESCRIÇÃO DO OBJETO	VALOR R\$
01/08/2024	0500/2024	Autorização Para Contratar Empresa Para Desenvolver Atividades Ligadas A Tecnologia Da Informação	7.325,04
07/08/2024	0503/2024	Autorização Para Contratar Serviços Gráficos - Impressão De Pastas Com Bolso.	2.730,00

Rua Coronel Murilo Otávio de Barros nº 139 – Gruta de Lourdes – Maceió – Alagoas CEP: 57.052-401  
Telefones: (82) 3241-8231 / 9.8115-7073 – E-mail: [crp15@crp15.org.br](mailto:crp15@crp15.org.br) – Site: <http://www.crp15.org.br>  
Subsede Arapiraca: Av. Deputada Ceci Cunha, 641 – Novo Horizonte. Empresarial Luiz Alfredo. CEP: 57313-085, Arapiraca / Alagoas – Telefone: (82) 9.8178-3665– E-mail: [subsede@crp15.org.br](mailto:subsede@crp15.org.br)





## Serviço Público Federal

### CONSELHO REGIONAL DE PSICOLOGIA 15ª REGIÃO



DATA	PROCESSO	DESCRIÇÃO DO OBJETO	VALOR R\$
05/08/2024	Jurisdição: Alagoas - CNPJ: 01.599.089 / 0001-17	Autorização Para Adquirir Uma Passagem Aéreas	2.300,79
14/08/2024	0515/2024	Locação De Espaço Em Santana - Dia Do Psicólogo	1.500,00
14/08/2024	0516/2024	Autorização Para Adquirir 2 (Dois) Coffee Breaks No Evento Para O Evento Mês Da Psicologia Em Maceió	6.600,00
14/08/2024	0517/2024	Autorização Para Adquirir Coffee Break	1.693,00
15/08/2024	0519/2024	Solicita Autorização Para Pagar Km Rodado Pelo Deslocamento De Arapiraca/Maceió/Arapiraca (Liliane De Sena)	307,54
15/08/2024	0520/2024	Autorização Para Adquirir Arranjo De Mesa Horizontal Com Flores E Folhagens Tropicais Para O Evento Em Comemoração Ao Dia Do Psicólogo	550,00
20/08/2024	0523/2024	Autorização Para Adquirir Uma Passagem Aérea	1.727,31
22/08/2024	0541/2024	Compra De Móveis Para A Coordenação Técnica Operacional E Financeira, Comissão De Orientação E Ética E Setor De Negociação	6.217,00
22/08/2024	0543/2024	Solicita Autorização Para Pagar Km Rodado Pelo Deslocamento De Arapiraca/Penedo/Arapiraca (Liliana Sena)	171,07
22/08/2024	0429/2024	Solicitação De Autorização De Contratação De Profissional De Intérprete De Libras Em Homenagem Ao Dia Do Psicólogo Em Arapiraca	1.568,00

#### • SETEMBRO

DATA	PROCESSO	DESCRIÇÃO DO OBJETO	VALOR R\$
02/09/2024	0561/2024	Solicitação De Ressarcimento Por Km Rodado Trecho Maceió/Arapiraca/Maceió (Manoel Carvalho)	304,44
02/09/2024	0562/2024	Solicita Autorização Para Pagar Km Rodado Pelo Deslocamento De Maceió/Arapiraca/Maceió. (Robson Menezes)	309,60
02/09/2024	0577/2024	Autorização Para Locar Auditório Com Capacidade Para 150 (Cento E Cinquenta) Pessoas Para Abrigar O Evento, Setembro Amarelo/2024	2.750,00
02/09/2024	0578/2024	Solicita Autorização Para Pagar Km Rodado Pelo Deslocamento De Arapiraca/Maceió/Arapiraca	304,44
02/09/2024	0580/2024	Autorização Para Locar Equipamentos Áudio Visual Para O Evento Setembro Amarelo/2024	2.200,00
02/09/2024	0583/2024	Contratação De Serviços De Cerimonialista Evento Setembro Amarelo – Arapiraca E Maceió	980,00

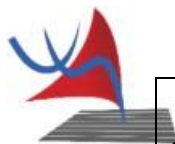

## Serviço Público Federal

### CONSELHO REGIONAL DE PSICOLOGIA 15ª REGIÃO



DATA	PROCESSO	DESCRIÇÃO DO OBJETO	VALOR R\$
04/09/2024	0584/2024	Contratação De Serviços De Intérprete De Libras Para Os Eventos, Setembro Amarelo/2024 A Serem Realizados Em Arapiraca E Maceió	1.200,00
03/09/2024	0587/2024	Contratação De Pessoa Jurídica Para Locação De Transporte Terrestre Com Motorista Com Capacidade Para 15 (Quinze) Passageiros.	1.100,00
06/09/2024	0588/2024	Solicita Autorização Para Adquirir 01(Um) Coffee Breaks Para O Evento Psicodélicos/2024, Em Maceió	3.300,00
04/09/2024	0592/2024	Autorização Para Adquirir Material De Expediente	560,00
06/09/2024	0598/2024	Contratação De Serviços De Cerimonialista Para O Evento Sobre Psicodélicos Em Maceió 21/09	490,00
06/09/2024	0599/2024	Solicitação De Aquisição De Coffee Break Para O Evento Psicodélicos Em Maceió	1.737,50
06/09/2024	0600/2024	Contratação De Intérprete De Libras Para O Evento Psicodélicos Em Maceió	1.150,00
06/09/2024	0602/2024	Solicitação De Locação De Equipamentos De Áudios Visuais Para O Evento Psicodélicos Maceió	2.200,00
06/09/2024	0606/2024	Solicitação De Aquisição De 10 Kg De Café Em Grãos Para O CRP-15	1.125,00
12/09/2024	0609/2024	Referente Termo Aditivo Assessoria Contábil Do CRP-15	Mensal: 6.191,86
12/09/2024	0610/2024	Solicitação De Contratação De Profissional De Manutenção Do Site Do CRP-15	Mensal: 583,33
12/09/2024	0614/2024	Solicita Autorização De Locação De Espaço Com Auditório Com Capacidade Para 100 (Cem) Pessoas Destinadas Ao Evento: Seminário IES Do CREPOP.	450,00
17/09/2024	0619/2024	Solicita Autorização Para Pagar Km Rodado Pelo Deslocamento De Maceió/Arapiraca/Maceió	345,20
23/09/2024	0636/2024	Solicita Autorização Para Primeiro Termo Aditivo Ao Contrato Nº 006/2024 – Century Vigilância Eletrônica.	9.504,64 12 Meses

#### • OUTUBRO

DATA	PROCESSO	DESCRIÇÃO DO OBJETO	VALOR R\$
03/10/2024	0673/2024	Contratação de Empresa Especializada para realizar o Plano Anual de Contratações do CRP-15.	9.000,00
07/10/2024	0678/2024	Aquisição de 21 cadeiras ergométricas para a Plenária do CRP-15.	17.220,00
10/10/2024	0682/2024	Aquisição de 02 Passagens Aéreas Percurso Maceió – Teresina – Maceió.	6.809,96



## Serviço Público Federal

### CONSELHO REGIONAL DE PSICOLOGIA 15ª REGIÃO



25/10/2024	Jurisdição: Alagoas - CNPJ: 01.599.089/0001-17	Locação de Espaço para 150 Pessoas para o dia 21/11/2024.	1.700,00
29/10/2024	0706/2024	Contratação de Empresa de Cerimonialista.	490,00
29/10/2024	0707/2024	Contratação de Empresa Especializada para fornecimento de Coffee Break para 150 pessoas.	1.855,00
29/10/2024	0708/2024	Contratação de Empresa Especializada em Interprete de LIBRAS.	600,00
29/10/2024	0712/2024	Seguro Predial da Sala 09 do Empresarial Luiz Alfredo LTDA localizada a Av. Ceci Cunha, 641 – Novo Horizonte – Arapiraca - Alagoas.	414,56
29/10/2024	0713/2014	Seguro Predial do Imóvel localizado a Rua Coronel Murilo Otávio de Barros, 139 – Gruta de Lourdes – Maceió – Alagoas.	1.016,40
29/10/2024	0714/2024	Segundo Termo Aditivo a Carta Contrato 004/2022 – Contratação da Empresa FGA – França Gaia Anadão Advogados & Associados.	54.216,96 12 Meses
29/10/2024	0721/2024	Impressão de Livros para o CREPOP 300 Exemplares.	16.860,00
31/10/2024	0737/2024	Referente Solicitação De Ressarcimento Por Km Rodado Trecho Maceió/Arapiraca/Maceió Liliana de Sena Lúcio.	327,08
31/10/2024	0741/2024	Referente Aos Exames Periódicos Dos Funcionários Do CRP-15 - ASO, PGR, PCMSO E LTCAT.	1.665,00

#### • NOVEMBRO

DATA	PROCESSO	DESCRIÇÃO DO OBJETO	VALOR R\$
04/11/2024	0758/2024	Locação de Espaço para Realização para 05 Podcasts.	1.495,00
04/11/2024	0759/2024	Contratação De Serviços Gráficos Para Confecção De 10 Banners Para Os Eventos Do CRP-15.	800,00
04/11/2024	0760/2024	Contratação De Intérprete De Libras Para O Evento Da Comissão De Avaliação Psicológica.	400,00
04/11/2024	0761/2024	Referente a Aquisição De 01 (Um) Coffee Break Para O Evento PRÉ-COREPSI, Em Arapiraca.	1.122,65
05/11/2024	0762/2024	Contratação De Serviços De Cerimonialista Para O Evento Da Comissão De Avaliação Psicológica, Em Arapiraca.	600,00
05/11/2024	0763/2024	Contratação De Cerimonialista Para O Evento Pré-Corepsi, Em Arapiraca.	700,00
05/11/2024	0764/2024	Contratação De Interprete De Libras Para O Evento Pré-Corepsi, Em Arapiraca.	500,00
05/11/2024	0765/2024	Contratação De Intérprete De Libras Para O Evento Da Comissão De Avaliação Psicológica, Em Arapiraca.	630,00

Rua Coronel Murilo Otávio de Barros nº 139 – Gruta de Lourdes – Maceió – Alagoas CEP: 57.052-401  
Telefones: (82) 3241-8231 / 9.8115-7073 – E-mail: [crp15@crp15.org.br](mailto:crp15@crp15.org.br) – Site: <http://www.crp15.org.br>  
Subsede Arapiraca: Av. Deputada Ceci Cunha, 641 – Novo Horizonte. Empresarial Luiz Alfredo. CEP:  
57313-085, Arapiraca / Alagoas – Telefone: (82) 9.8178-3665– E-mail: [subsede@crp15.org.br](mailto:subsede@crp15.org.br)



## Serviço Público Federal

### CONSELHO REGIONAL DE PSICOLOGIA 15ª REGIÃO



05/11/2024	Jurisdição: Alagoas - CNPJ: 01.599.089/0001-17	Aquisição De Arranjo De Mesa Horizontal Para O Evento Do PRE-COREPSI Em Arapiraca.	490,00
06/11/2024	0770/2024	Locação De Espaço Para O Evento II Encontro Alagoano De Psicologia E Relações Étnico-Raciais: Desafios Para Uma Psicologia Racializada.	450,00
06/11/2024	0771/2024	Contratação De Intérprete De Libras Para O Evento II Encontro Alagoano De Psicologia E Relações Étnico-Raciais: Desafios Para Uma Psicologia Racializada.	500,00
06/11/2024	0772/2024	Contratação De 01 Coffee Break Para O Evento II Encontro Alagoano De Psicologia E Relações Étnico-Raciais: Desafios Para Uma Psicologia Racializada.	515,00
13/11/2024	0779/2024	Renovação De Contrato com a Implanta Informática LTDA para Suporte Técnico e Manutenção dos Sistemas SISCONT.net e SISPAT - Segundo Termo Aditivo ao Contrato 001/2022.	38.239,08 12 Meses
18/11/2024	0787/2024	Aquisição Para 1 Coffee Break Para 70 pessoas para O Evento Da Comissão De Avaliação Psicológica.	751,29
18/11/2024	0788/2024	Locação De Transporte Para O Evento Do PRÉ-COREPSI percurso Maceió – Arapiraca – Maceió	1.100,00
19/11/2024	0791/2024	Reparos No Piso medindo 19 m <sup>2</sup> Da Sala Da Plenária Do CRP-15.	650,00
21/11/2024	0805/2024	Referente Solicitação De Ressarcimento Por Km Rodado Trecho Maceió/Arapiraca/Maceió Liliana de Sena Lúcio.	316,68
26/11/2024	0811/2024	Referente Solicitação De Ressarcimento Por Km Rodado Trecho Maceió/União dos Palmares/Maceió a Silma de Oliveira Santos.	195,60

#### • DEZEMBRO

DATA	PROCESSO	DESCRIÇÃO DO OBJETO	VALOR R\$
02/12/2024	0843/2024	Referente A Aquisição De 3.000 (Três Mil) Pastas Com A Logo CRP-15.	4.170,00
03/12/2024	0849/2024	Locação De Espaço para 100 pessoas para O Evento Pré-Corepsi Em Maceió.	1.000,00
09/12/2024	0851/2024	Solicitação De Publicação De Edital De Citação Em Jornal De Grande Circulação – A Pedido Da COE.	468,00
09/12/2024	0859/2024	Referente a Locação de Copiadora para o período de Janeiro a Dezembro de 2025.	5.160,00
09/12/2024	0860/2024	Referente a Locação de 02 Impressas Coloridas para o período de Janeiro a Dezembro de 2025.	2.640,00



## Serviço Público Federal

### CONSELHO REGIONAL DE PSICOLOGIA 15ª REGIÃO



09/12/2024	<b>Jurisdição:</b> Alagoas - CNPJ: 01.599.089/0001-17 0861/2024	Referente A Locação De Máquina De Café Com Fornecimento De 36 Kg de Grãos Torrados para o período de Janeiro a Dezembro de 2025.	6.240,00
16/12/2024	0864/2024	Solicitação De Aquisição De 1 Coffee Break Para 100 pessoas para o Evento Pré-Corepsi.	1.1163,00
16/12/2024	0865/2024	Solicitação De Contratação De Intérprete De Libras Para O Evento Do Pré-Corepsi.	500,00
16/12/2024	0866/2024	Solicitação De Contratação De Cerimonialista para O Evento Do Pré-Corepsi.	900,00
19/12/2024	0912/2024	Referente Solicitação De Ressarcimento Por Km Rodado Trecho Maceió/Arapiraca/Maceió Liliana de Sena Lúcio.	310,96

### 3.2. Informações Contábeis

Esta seção reúne os principais dados contábeis do exercício de 2024. Os valores apresentados visam oferecer transparência à gestão financeira e subsidiar a análise das atividades institucionais:

- BALANÇO FINANCEIRO;
- BALANÇO ORÇAMENTÁRIO;
- BALANÇO PATRIMONIAL;
- COMPARATIVO DE DESPESA;
- COMPARATIVO DE RECEITA;
- FLUXO DE CAIXA.

Seguem tabelas a seguir:

## Balanco Financeiro

INGRESSOS			DISPÊNDIOS		
ESPECIFICAÇÃO	Exercício Atual	Exercício Anterior	ESPECIFICAÇÃO	Exercício Atual	Exercício Anterior
Receita Orçamentária	3.143.072,22	2.773.095,81	Despesa Orçamentária	2.498.284,11	2.203.241,50
RECEITA REALIZADA	3.143.072,22	2.773.095,81	CREDITO EMPENHADO A LIQUIDAR	20.939,49	10.000,00
RECEITA CORRENTE	2.672.527,64	2.551.095,81	CREDITO EMPENHADO LIQUIDADO	19.333,37	
RECEITAS DE CONTRIBUICOES	2.195.616,31	1.966.527,95	CREDITO EMPENHADO – PAGO	2.458.011,25	2.193.241,50
ANUIDADES PESSOAS FÍSICAS	2.143.332,76	1.887.314,90	DESPEZA CORRENTE	2.434.574,25	2.171.722,35
ANUIDADES PESSOAS FÍSICAS DO EXERCÍCIO	1.587.714,52	1.359.286,96	PESSOAL E ENCARGOS SOCIAIS	670.656,18	617.287,50
ANUIDADES PESSOAS FÍSICAS DE EXERCÍCIOS ANTERIORES	555.618,24	528.027,94	ENCARGOS PATRONAIS	193.047,13	181.322,54
ANUIDADES DE PESSOAS JURÍDICAS	52.283,55	49.615,64	OUTRAS DESPESAS CORRENTES	1.570.870,94	1.373.112,31
PESSOA JURÍDICA DO EXERCÍCIO	52.283,55	49.615,64	DESPEZA DE CAPITAL	23.437,00	21.519,15
FUNDO DE SEÇÕES		29.597,41	INVESTIMENTOS	23.437,00	21.519,15
RECEITA DE SERVICOS	110.892,66	94.066,75			
EMOLUMENTOS COM INSCRIÇÕES	51.386,50	52.925,88			
EMOLUMENTOS COM EXPEDIÇÕES DE CARTEIRAS	57.000,00	40.326,22			
EMOLUMENTOS COM EXPEDIÇÕES DE CERTIDÕES	1.867,00	704,00			
RECEITAS DIVERSAS DE SERVIÇOS	639,16	110,65			
FINANCEIRAS	166.024,17	161.197,15			
ATUALIZAÇÃO MONETÁRIA	166.024,17	161.197,15			
REMUNERAÇÃO DE DEP. BANC. E APLICAÇÕES FINANCEIRAS	166.024,17	161.197,15			

INGRESSOS			DISPÊNDIOS		
ESPECIFICAÇÃO	Exercício Atual	Exercício Anterior	ESPECIFICAÇÃO	Exercício Atual	Exercício Anterior
OUTRAS RECEITAS CORRENTES	199.994,50	329.303,96			
DÍVIDA ATIVA	18.488,85	6.702,40			
INDENIZAÇÕES E RESTITUIÇÕES	92.546,84	252.446,19			
JUROS DE MORA	65.350,06	54.837,50			
JUROS DE MORA SOBRE ANUIADE	65.350,06	54.837,50			
MULTAS SOBRE ANUIDADES	23.608,75	15.317,87			
RECEITA DE CAPITAL	470.544,58	222.000,00			
OUTRAS RECEITAS DE CAPITAL	470.544,58	222.000,00			
INDENIZAÇÕES E RESTITUIÇÕES	470.544,58	222.000,00			
Transferências Financeiras Recebidas			Transferências Financeiras Concedidas		
Recebimentos Extraorçamentários	4.854.488,05	4.432.180,11	Pagamentos Extraorçamentários	4.828.860,13	4.389.648,96
Inscrição de Restos a Pagar Não Processados	20.939,49	10.000,00	Pagamentos de Restos a Pagar Não Processados	10.000,00	
Inscrição de Restos a Pagar Processados	19.333,37		Pagamentos de Restos a Pagar Processados		
Depósitos Restituíveis e Valores Vinculados	3.297.538,65	2.995.619,67	Depósitos Restituíveis e Valores Vinculados	893.151,74	858.718,66
Outros Recebimentos Extraorçamentários	1.516.676,54	1.426.560,44	Outros Pagamentos Extraorçamentários	3.925.708,39	3.530.930,30
Saldo em espécie do Exercício Anterior	1.626.081,77	1.013.696,31	Saldo em espécie para o Exercício Seguinte	2.296.497,80	1.626.081,77
Caixa e Equivalente de Caixa	1.623.008,36	1.012.509,41	Caixa e Equivalente de Caixa	2.293.424,39	1.623.008,36
Depósitos. Rest. Vlrs Vinculados	3.073,41	1.186,90	Depósitos. Rest. Vlrs Vinculados	3.073,41	3.073,41

Total:	<b>9.623.642,04</b>	<b>8.218.972,23</b>	<b>9.623.642,04</b>	<b>8.218.972,23</b>
--------	---------------------	---------------------	---------------------	---------------------

Maceió-AL, 31 de dezembro de 2024

---

Leonardo Tenorio Lins Pedrosa  
Conselheiro Presidente  
CRP/15-3023  
058.357.694-07

---

Manoel Vieira de Carvalho Alencar  
Conselheiro Tesoureiro  
CRP/15-2121  
007.413.814-60

---

Alberto Gaia Contadores Associados SS  
José Alberto Viana Gaia  
Contador CRC/AL 2.296  
136.728.004-49



## Balanco Orçamentário

RECEITAS ORÇAMENTÁRIAS	PREVISÃO INICIAL	PREVISÃO ATUALIZADA	RECEITAS REALIZADAS	SALDO
RECEITA CORRENTE	2.600.000,00	2.600.000,00	2.672.527,64	72.527,64
RECEITAS DE CONTRIBUIÇÕES	2.136.752,00	2.136.752,00	2.195.616,31	58.864,31
ANUIDADES PESSOAS FÍSICAS	2.069.260,00	2.069.260,00	2.143.332,76	74.072,76
PESSOAS FÍSICAS DO EXERCÍCIO	1.419.260,00	1.419.260,00	1.587.714,52	168.454,52
PESSOAS FÍSICAS DO EXERCÍCIO ANTERIOR	650.000,00	650.000,00	555.618,24	-94.381,76
ANUIDADES DE PESSOAS JURÍDICAS	67.492,00	67.492,00	52.283,55	-15.208,45
PESSOA JURÍDICA DO EXERCÍCIO	56.492,00	56.492,00	52.283,55	-4.208,45
PESSOA JURÍDICA DO EXERCÍCIO ANTERIOR	11.000,00	11.000,00	0,00	-11.000,00
RECEITA PATRIMONIAL	140.000,00	140.000,00	0,00	-140.000,00
ATUALIZAÇÃO MONETÁRIA	140.000,00	140.000,00	0,00	-140.000,00
REMUNERAÇÃO DE DEP BANCÁRIOS E APLICAÇÕES FINANCEIRAS	140.000,00	140.000,00	0,00	-140.000,00
RECEITA DE SERVIÇOS	79.000,00	79.000,00	110.892,66	31.892,66
EMOLUMENTOS COM INSCRIÇÕES	43.000,00	43.000,00	51.386,50	8.386,50
EMOLUMENTOS COM EXPEDIÇÕES DE CARTEIRAS	35.000,00	35.000,00	57.000,00	22.000,00
EMOLUMENTOS COM EXPEDIÇÕES DE CERTIDÕES	1.000,00	1.000,00	1.867,00	867,00
RECEITAS DIVERSAS DE SERVIÇOS	0,00	0,00	639,16	639,16
FINANCEIRAS	0,00	0,00	166.024,17	166.024,17
ATUALIZAÇÃO MONETÁRIA	0,00	0,00	166.024,17	166.024,17
REMUNERAÇÃO DE DEP. BANC. E APLICAÇÕES FINANCEIRAS	0,00	0,00	166.024,17	166.024,17
OUTRAS RECEITAS CORRENTES	244.248,00	244.248,00	199.994,50	-44.253,50



RECEITAS ORÇAMENTÁRIAS		PREVISÃO INICIAL	PREVISÃO ATUALIZADA	RECEITAS REALIZADAS	SALDO	
DÍVIDA ATIVA		78.927,00	78.927,00	18.488,85	-60.438,15	
INDENIZAÇÕES E RESTITUIÇÕES		100.321,00	100.321,00	92.546,84	-7.774,16	
JUROS DE MORA		50.000,00	50.000,00	65.350,06	15.350,06	
JUROS DE MORA SOBRE ANUIADE		50.000,00	50.000,00	65.350,06	15.350,06	
MULTAS SOBRE ANUIDADES		15.000,00	15.000,00	23.608,75	8.608,75	
RECEITA DE CAPITAL		0,00	320.000,00	470.544,58	150.544,58	
OUTRAS RECEITAS DE CAPITAL		0,00	320.000,00	470.544,58	150.544,58	
INDENIZAÇÕES E RESTITUIÇÕES		0,00	0,00	470.544,58	470.544,58	
SUPERÁVIT FINANCEIRO		0,00	320.000,00	0,00	-320.000,00	
RECURSOS ARRECADADOS EM EXERCÍCIOS ANTERIORES		0,00	0,00	0,00	0,00	
<b>SUB-TOTAL DAS RECEITAS</b>		<b>2.600.000,00</b>	<b>2.920.000,00</b>	<b>3.143.072,22</b>	<b>223.072,22</b>	
<b>DÉFICIT</b>		<b>0,00</b>	<b>0,00</b>	<b>0,00</b>	<b>0,00</b>	
<b>TOTAL</b>		<b>2.600.000,00</b>	<b>2.920.000,00</b>	<b>3.143.072,22</b>	<b>223.072,22</b>	
DESpesas ORÇAMENTÁRIAS	DOTAÇÃO INICIAL	DOTAÇÃO ATUALIZADA	DESPESAS EMPENHADAS	DESPESAS LIQUIDADAS	DESPESAS PAGAS	SALDO DOTAÇÃO
CRÉDITO DISPONÍVEL DESPESA CORRENTE	2.595.000,00	2.815.000,00	2.472.792,11	2.453.907,62	2.434.574,25	342.207,89
PESSOAL E ENCARGOS SOCIAIS	926.525,00	943.125,00	870.082,51	870.082,51	863.703,31	73.042,49
REMUNERAÇÃO PESSOAL	707.255,00	718.755,00	670.656,18	670.656,18	670.656,18	48.098,82
ENCARGOS PATRONAIS	219.270,00	224.370,00	199.426,33	199.426,33	193.047,13	24.943,67
OUTRAS DESPESAS CORRENTES	1.668.475,00	1.871.875,00	1.602.709,60	1.583.825,11	1.570.870,94	269.165,40
BENEFÍCIOS A PESSOAL	39.000,00	42.503,90	41.198,07	41.198,07	41.198,07	1.305,83
USO DE BENS E SERVIÇOS	309.000,00	423.300,00	330.948,93	330.948,93	330.948,93	92.351,07
SERVICOS TERCEIROS - PESSOAS JURÍDICAS	622.000,00	727.296,10	582.596,71	563.712,22	560.480,37	144.699,39
TRIBUTÁRIAS E CONTRIBUTIVAS	616.920,00	599.920,00	589.982,89	589.982,89	580.260,57	9.937,11
DEMAIS DESPESAS CORRENTES	38.555,00	35.855,00	21.876,40	21.876,40	21.876,40	13.978,60
SERVIÇOS BANCÁRIOS	43.000,00	43.000,00	36.106,60	36.106,60	36.106,60	6.893,40

DESPESAS ORÇAMENTÁRIAS	DOTAÇÃO INICIAL	DOTAÇÃO ATUALIZADA	DESPESAS EMPENHADAS	DESPESAS LIQUIDADAS	DESPESAS PAGAS	SALDO DOTAÇÃO
CRÉDITO DISPONÍVEL DESPESA DE CAPITAL	5.000,00	105.000,00	25.492,00	23.437,00	23.437,00	79.508,00
INVESTIMENTOS	3.000,00	103.000,00	25.492,00	23.437,00	23.437,00	77.508,00
EQUIPAMENTOS E MATERIAIS PERMANENTES	3.000,00	103.000,00	25.492,00	23.437,00	23.437,00	77.508,00
INVERSÕES FINANCEIRAS	2.000,00	2.000,00	0,00	0,00	0,00	2.000,00
EMPRÉSTIMOS CONCEDIDOS	2.000,00	2.000,00	0,00	0,00	0,00	2.000,00
<b>SUB-TOTAL DAS DESPESAS</b>	<b>2.600.000,00</b>	<b>2.920.000,00</b>	<b>2.498.284,11</b>	<b>2.477.344,62</b>	<b>2.458.011,25</b>	<b>421.715,89</b>
<b>SUPERÁVIT</b>	<b>0,00</b>	<b>0,00</b>	<b>644.788,11</b>	<b>0,00</b>	<b>0,00</b>	<b>644.788,11</b>
<b>TOTAL</b>	<b>2.600.000,00</b>	<b>2.920.000,00</b>	<b>3.143.072,22</b>	<b>2.477.344,62</b>	<b>2.458.011,25</b>	<b>-223.072,22</b>

Maceió-AL, 31 de dezembro de 2024

---

Leonardo Tenorio Lins Pedrosa  
Conselheiro Presidente  
CRP/15-3023  
058.357.694-07

---

Manoel Vieira de Carvalho Alencar  
Conselheiro Tesoureiro  
CRP/15-2121  
007.413.814-60

---

Alberto Gaia Contadores Associados SS  
José Alberto Viana Gaia  
Contador CRC/AL 2.296  
136.728.004-49



## Balço Patrimonial

Período Anterior: 01/01/2023 a 31/12/2023

ATIVO			PASSIVO		
Especificação	Exercício Atual	Exercício Anterior	Especificação	Exercício Atual	Exercício Anterior
<b>ATIVO CIRCULANTE</b>	<b>3.494.593,70</b>	<b>2.846.975,71</b>	<b>PASSIVO CIRCULANTE</b>	<b>145.714,97</b>	<b>120.465,49</b>
CAIXA E EQUIVALENTES DE CAIXA	2.293.424,39	1.623.008,36	OBRIGAÇÕES TRABALHISTAS, PREVIDENCIÁRIAS E ASSISTENCIAIS A PAGAR A CURTO PRAZO	41.003,99	41.003,99
CRÉDITOS A CURTO PRAZO	1.181.189,19	1.214.548,28	EMPRÉSTIMOS E FINANCIAMENTOS A CURTO PRAZO	0,00	0,00
DEMAIS CRÉDITOS E VALORES A CURTO PRAZO	19.980,12	9.419,07	FORNECEDORES E CONTAS A PAGAR A CURTO PRAZO	53.775,38	42.784,52
INVESTIMENTOS E APLICAÇÕES TEMPORÁRIAS A CURTO PRAZO	0,00	0,00	OBRIGAÇÕES FISCAIS A CURTO PRAZO	33.454,06	30.575,39
ESTOQUES	0,00	0,00	OBRIGAÇÕES DE REPARTIÇÃO A OUTROS ENTES	9.823,57	4.476,28
	0,00	0,00	DEMAIS OBRIGAÇÕES A CURTO PRAZO	7.657,97	1.625,31
<b>ATIVO NÃO-CIRCULANTE</b>	<b>816.751,32</b>	<b>805.285,60</b>	<b>PASSIVO NÃO-CIRCULANTE</b>	<b>432.902,94</b>	<b>432.902,94</b>
INVESTIMENTOS	0,00	0,00	EMPRÉSTIMOS E FINANCIAMENTOS A LONGO PRAZO	432.902,94	432.902,94
IMOBILIZADO	816.751,32	805.285,60	FORNECEDORES A LONGO PRAZO	0,00	0,00
BENS MÓVEIS	402.107,45	378.670,45	OBRIGAÇÕES FISCAIS A LONGO PRAZO	0,00	0,00
BENS IMÓVEIS	711.442,01	711.442,01	PROVISÕES A LONGO PRAZO	0,00	0,00
(-) DEPRECIÇÃO, EXAUSTÃO E AMORTIZAÇÃO ACUMULADAS	296.798,14	284.826,86	RESULTADO DIFERIDO	0,00	0,00
			<b>TOTAL DO PASSIVO</b>	<b>578.617,91</b>	<b>553.368,43</b>

			PATRIMÔNIO LÍQUIDO		
			Especificação	Exercício Atual	Exercício Anterior
			Patrimônio Social e Capital Social	0,00	0,00
			Ajuste de avaliação Patrimonial	0,00	0,00
			Demais Reservas	0,00	0,00
			Resultados Acumulados	3.732.727,11	3.098.892,88
			TOTAL DO PATRIMÔNIO LÍQUIDO	3.732.727,11	3.098.892,88
<b>TOTAL</b>	<b>4.311.345,02</b>	<b>3.652.261,31</b>	<b>TOTAL</b>	<b>4.311.345,02</b>	<b>3.652.261,31</b>
ATIVO FINANCEIRO	2.298.598,84	1.629.992,73	PASSIVO FINANCEIRO	166.654,46	130.465,49
ATIVO PERMANENTE	2.012.746,18	2.022.268,58	PASSIVO PERMANENTE	432.902,94	432.902,94
<b>SALDO PATRIMONIAL</b>				<b>3.711.787,62</b>	<b>3.088.892,88</b>

## Compensações

ESPECIFICAÇÃO	Exercício	Exercício	ESPECIFICAÇÃO	Exercício	Exercício
Saldo do Atos Potenciais Ativos	Atual	Anterior	Saldo do Atos Potenciais Passivos	Atual	Anterior
Execução de Garantias e Contragarantias Recebidas	0,00	0,00	Execução de Garantias e Contragarantias Concedidas	0,00	0,00
Execução de Direitos Conveniados	0,00	0,00	Execução de Obrigações Conveniadas	0,00	0,00
Execução de Direitos Contratuais	0,00	0,00	Execução de Obrigações Contratuais	0,00	0,00
Execução de Outros Atos Potenciais do Ativo	0,00	0,00	Execução de Outros Atos Potenciais do Passivo	0,00	0,00
<b>TOTAL</b>	<b>0,00</b>	<b>0,00</b>	<b>TOTAL</b>	<b>0,00</b>	<b>0,00</b>

## Quadro do Superávit/Déficit Financeiro

	Exercício Atual	Exercício Anterior
Superávit Financeiro	2.131.944,38	1.499.527,24

Maceió-AL, 31 de dezembro de 2024

Leonardo Tenorio Lins Pedrosa  
Conselheiro Presidente  
CRP/15-3023  
058.357.694-07

Manoel Vieira de Carvalho Alencar  
Conselheiro Tesoureiro  
CRP/15-2121  
007.413.814-60

Alberto Gaia Contadores Associados SS  
José Alberto Viana Gaia  
Contador CRC/AL 2.296  
136.728.004-49



## Comparativo da Despesa Empenhada

Despesa	Orçado	Realiz. Período	Realiz. Exerc.	Diferença	
<b>6.2.2.1.1 - CRÉDITO DISPONÍVEL DA DESPESA</b>	<b>2.920.000,00</b>	<b>2.498.284,11</b>	<b>85,56%</b>	<b>2.498.284,11 85,56%</b>	<b>421.715,89 14,44%</b>
<b>6.2.2.1.1.01 - CRÉDITO DISPONÍVEL DESPESA CORRENTE</b>	<b>2.815.000,00</b>	<b>2.472.792,11</b>	<b>87,84%</b>	<b>2.472.792,11 87,84%</b>	<b>342.207,89 12,16%</b>
<b>6.2.2.1.1.01.01 - PESSOAL E ENCARGOS SOCIAIS</b>	<b>943.125,00</b>	<b>870.082,51</b>	<b>92,26%</b>	<b>870.082,51 92,26%</b>	<b>73.042,49 7,74%</b>
<b>6.2.2.1.1.01.01.01 - REMUNERAÇÃO PESSOAL</b>	<b>718.755,00</b>	<b>670.656,18</b>	<b>93,31%</b>	<b>670.656,18 93,31%</b>	<b>48.098,82 6,69%</b>
6.2.2.1.1.01.01.01.001 - Salários	224.496,00	198.339,86	88,35%	198.339,86 88,35%	26.156,14 11,65%
6.2.2.1.1.01.01.01.003 - Cargo em Comissão	308.291,00	306.349,17	99,37%	306.349,17 99,37%	1.941,83 0,63%
6.2.2.1.1.01.01.01.004 - Gratificação de Função	45.062,00	40.471,73	89,81%	40.471,73 89,81%	4.590,27 10,19%
6.2.2.1.1.01.01.01.006 - Gratificação de Natal 13º Salário	48.703,00	48.630,80	99,85%	48.630,80 99,85%	72,20 0,15%
6.2.2.1.1.01.01.01.007 - Abono Pecuniário de Férias	18.000,00	15.106,15	83,92%	15.106,15 83,92%	2.893,85 16,08%
6.2.2.1.1.01.01.01.008 - 1/3 de Férias - CF/88	16.600,00	13.171,35	79,35%	13.171,35 79,35%	3.428,65 20,65%
6.2.2.1.1.01.01.01.009 - Horas Extras	7.590,00	7.514,65	99,01%	7.514,65 99,01%	75,35 0,99%
6.2.2.1.1.01.01.01.012 - Salário de Férias	48.603,00	39.688,45	81,66%	39.688,45 81,66%	8.914,55 18,34%
6.2.2.1.1.01.01.01.014 - Repouso Semanal Remunerado	1.410,00	1.384,02	98,16%	1.384,02 98,16%	25,98 1,84%
<b>6.2.2.1.1.01.01.02 - ENCARGOS PATRONAIS</b>	<b>224.370,00</b>	<b>199.426,33</b>	<b>88,88%</b>	<b>199.426,33 88,88%</b>	<b>24.943,67 11,12%</b>
6.2.2.1.1.01.01.02.001 - INSS Patronal	152.960,00	137.331,24	89,78%	137.331,24 89,78%	15.628,76 10,22%
6.2.2.1.1.01.01.02.003 - FGTS	63.600,00	55.707,58	87,59%	55.707,58 87,59%	7.892,42 12,41%
6.2.2.1.1.01.01.02.004 - PIS/PASEP Sobre Folha de Pagamento	7.810,00	6.387,51	81,79%	6.387,51 81,79%	1.422,49 18,21%
<b>6.2.2.1.1.01.04 - OUTRAS DESPESAS CORRENTES</b>	<b>1.871.875,00</b>	<b>1.602.709,60</b>	<b>85,62%</b>	<b>1.602.709,60 85,62%</b>	<b>269.165,40 14,38%</b>
<b>6.2.2.1.1.01.04.01 - BENEFÍCIOS A PESSOAL</b>	<b>42.503,90</b>	<b>41.198,07</b>	<b>96,93%</b>	<b>41.198,07 96,93%</b>	<b>1.305,83 3,07%</b>
6.2.2.1.1.01.04.01.001 - Vale Transporte	9.000,00	8.375,00	93,06%	8.375,00 93,06%	625,00 6,94%
6.2.2.1.1.01.04.01.002 - Programa de Alimentação ao Trabalhador - Pat	31.000,00	30.401,41	98,07%	30.401,41 98,07%	598,59 1,93%
6.2.2.1.1.01.04.01.006 - Seguro de Vida - Funcionários	2.503,90	2.421,66	96,72%	2.421,66 96,72%	82,24 3,28%
<b>6.2.2.1.1.01.04.03 - USO DE BENS E SERVIÇOS</b>	<b>423.300,00</b>	<b>330.948,93</b>	<b>78,18%</b>	<b>330.948,93 78,18%</b>	<b>92.351,07 21,82%</b>
<b>6.2.2.1.1.01.04.03.001 - MATERIAL DE CONSUMO</b>	<b>95.493,70</b>	<b>71.279,45</b>	<b>74,64%</b>	<b>71.279,45 74,64%</b>	<b>24.214,25 25,36%</b>
6.2.2.1.1.01.04.03.001.001 - Materiais de Expediente	4.000,00	2.643,00	66,08%	2.643,00 66,08%	1.357,00 33,92%
6.2.2.1.1.01.04.03.001.002 - Impressos, Formulários e Papéis	4.500,00	2.730,00	60,67%	2.730,00 60,67%	1.770,00 39,33%
6.2.2.1.1.01.04.03.001.004 - Carteiras de Identificação Profissional	56.500,00	56.367,99	99,77%	56.367,99 99,77%	132,01 0,23%
6.2.2.1.1.01.04.03.001.008 - Materiais de Informática	6.000,00	690,00	11,50%	690,00 11,50%	5.310,00 88,50%
6.2.2.1.1.01.04.03.001.010 - Materiais Elétricos e de Telefonia	3.000,00	0,00	0,00%	0,00 0,00%	3.000,00 100,00%

Despesa	Orçado	Realiz. Período	Realiz. Exerc.	Diferença
6.2.2.1.1.01.04.03.001.011 - Materiais para Manutenção de Bens Móveis	5.000,00	225,00 4,50%	225,00 4,50%	4.775,00 95,50%
6.2.2.1.1.01.04.03.001.012 - Materiais para Manutenção de Bens Imóveis/Instalações	1.893,70	0,00 0,00%	0,00 0,00%	1.893,70 100,00%
6.2.2.1.1.01.04.03.001.013 - Material de Copa e Cozinha	2.000,00	1.687,46 84,37%	1.687,46 84,37%	312,54 15,63%
6.2.2.1.1.01.04.03.001.014 - Uniformes, Tecidos e Aviamentos	1.600,00	0,00 0,00%	0,00 0,00%	1.600,00 100,00%
6.2.2.1.1.01.04.03.001.016 - Materiais de Higiene, Limpeza e Conservação	3.000,00	2.856,00 95,20%	2.856,00 95,20%	144,00 4,80%
6.2.2.1.1.01.04.03.001.017 - Bens Móveis Não Ativáveis	8.000,00	4.080,00 51,00%	4.080,00 51,00%	3.920,00 49,00%
<b>6.2.2.1.1.01.04.03.003 - OUTROS MATERIAIS DE CONSUMO</b>	<b>6.000,00</b>	<b>1.297,80 21,63%</b>	<b>1.297,80 21,63%</b>	<b>4.702,20 78,37%</b>
6.2.2.1.1.01.04.03.003.001 - Outros Materiais de Consumo	6.000,00	1.297,80 21,63%	1.297,80 21,63%	4.702,20 78,37%
<b>6.2.2.1.1.01.04.03.004 - SERVIÇOS TERCEIROS - PESSOAS FÍSICAS</b>	<b>67.606,30</b>	<b>63.854,19 94,45%</b>	<b>63.854,19 94,45%</b>	<b>3.752,11 5,55%</b>
6.2.2.1.1.01.04.03.004.004 - Serviços de Informática - PF	6.866,49	6.866,49 100,00%	6.866,49 100,00%	0,00 0,00%
6.2.2.1.1.01.04.03.004.008 - Remuneração de Estagiários	57.106,30	56.187,70 98,39%	56.187,70 98,39%	918,60 1,61%
6.2.2.1.1.01.04.03.004.015 - Demais Serviços Profissionais - PF	3.633,51	800,00 22,02%	800,00 22,02%	2.833,51 77,98%
<b>6.2.2.1.1.01.04.03.006 - DIÁRIAS, AJUDAS DE CUSTO E JETONS</b>	<b>151.040,00</b>	<b>121.830,00 80,66%</b>	<b>121.830,00 80,66%</b>	<b>29.210,00 19,34%</b>
6.2.2.1.1.01.04.03.006.001 - Diárias a Funcionários	25.000,00	21.680,00 86,72%	21.680,00 86,72%	3.320,00 13,28%
6.2.2.1.1.01.04.03.006.002 - Diárias a Conselheiros	40.000,00	29.880,00 74,70%	29.880,00 74,70%	10.120,00 25,30%
6.2.2.1.1.01.04.03.006.003 - Diárias a Colaboradores	32.040,00	27.480,00 85,77%	27.480,00 85,77%	4.560,00 14,23%
6.2.2.1.1.01.04.03.006.005 - Jetons a Conselheiros	24.500,00	24.360,00 99,43%	24.360,00 99,43%	140,00 0,57%
6.2.2.1.1.01.04.03.006.008 - Auxílio Representação - Conselheiros	11.400,00	3.760,00 32,98%	3.760,00 32,98%	7.640,00 67,02%
6.2.2.1.1.01.04.03.006.009 - Auxílio Representação - Colaboradores	18.100,00	14.670,00 81,05%	14.670,00 81,05%	3.430,00 18,95%
<b>6.2.2.1.1.01.04.03.007 - PASSAGENS</b>	<b>68.000,00</b>	<b>41.988,24 61,75%</b>	<b>41.988,24 61,75%</b>	<b>26.011,76 38,25%</b>
6.2.2.1.1.01.04.03.007.001 - Passagens - Conselheiros	33.000,00	20.985,83 63,59%	20.985,83 63,59%	12.014,17 36,41%
6.2.2.1.1.01.04.03.007.003 - Passagens - Colaboradores	22.000,00	14.807,78 67,31%	14.807,78 67,31%	7.192,22 32,69%
6.2.2.1.1.01.04.03.007.004 - Passagens - Funcionários	13.000,00	6.194,63 47,65%	6.194,63 47,65%	6.805,37 52,35%
<b>6.2.2.1.1.01.04.03.008 - HOSPEDAGENS E ALIMENTAÇÃO</b>	<b>5.000,00</b>	<b>4.371,10 87,42%</b>	<b>4.371,10 87,42%</b>	<b>628,90 12,58%</b>
6.2.2.1.1.01.04.03.008.001 - Hospedagem e Alimentação - Conselheiros	1.000,00	929,98 93,00%	929,98 93,00%	70,02 7,00%
6.2.2.1.1.01.04.03.008.002 - Hospedagem e Alimentação - Funcionários	1.000,00	774,97 77,50%	774,97 77,50%	225,03 22,50%
6.2.2.1.1.01.04.03.008.003 - Hospedagem e Alimentação - Colaboradores	3.000,00	2.666,15 88,87%	2.666,15 88,87%	333,85 11,13%
<b>6.2.2.1.1.01.04.03.009 - DESPESA COM LOCOMOÇÃO</b>	<b>30.160,00</b>	<b>26.328,15 87,29%</b>	<b>26.328,15 87,29%</b>	<b>3.831,85 12,71%</b>
6.2.2.1.1.01.04.03.009.001 - Despesa com Locomoção - Funcionários	14.700,00	14.500,61 98,64%	14.500,61 98,64%	199,39 1,36%

Despesa	Orçado	Realiz. Período	Realiz. Exerc.	Diferença
6.2.2.1.1.01.04.03.009.002 - Despesa com Locomoção - Conselheiros	11.000,00	10.096,18 91,78 %	10.096,18 91,78%	903,82 8,22%
6.2.2.1.1.01.04.03.009.003 - Despesa com Locomoção - Colaboradores	4.460,00	1.731,36 38,82 %	1.731,36 38,82%	2.728,64 61,18%
<b>6.2.2.1.1.01.04.04 - SERVICOS TERCEIROS - PESSOAS JURÍDICAS</b>	<b>727.296,10</b>	<b>582.596,71 80,10 %</b>	<b>582.596,71 80,10%</b>	<b>144.699,39 19,90%</b>
6.2.2.1.1.01.04.04.001 - Serviço de Contabilidade, Auditoria e Perícia	72.100,00	72.035,58 99,91 %	72.035,58 99,91%	64,42 0,09%
6.2.2.1.1.01.04.04.003 - Serviços Advocatícios	52.440,69	51.958,77 99,08 %	51.958,77 99,08%	481,92 0,92%
6.2.2.1.1.01.04.04.005 - Serviços de Informática	56.759,31	48.425,39 85,32 %	48.425,39 85,32%	8.333,92 14,68%
6.2.2.1.1.01.04.04.009 - Serviços de Segurança Predial e Preventiva	10.000,00	9.617,32 96,17 %	9.617,32 96,17%	382,68 3,83%
6.2.2.1.1.01.04.04.010 - Serviços de Medicina do Trabalho	3.400,00	1.665,00 48,97 %	1.665,00 48,97%	1.735,00 51,03%
6.2.2.1.1.01.04.04.012 - Serviços de Intermediação de Estágios	4.800,00	4.714,10 98,21 %	4.714,10 98,21%	85,90 1,79%
6.2.2.1.1.01.04.04.017 - Serviços de Produções Jornalísticas	3.000,00	0,00 0,00%	0,00 0,00%	3.000,00 100,00 %
6.2.2.1.1.01.04.04.019 - Serviços de Apoio Administrativo e Operacional	9.000,00	9.000,00 100,00 %	9.000,00 100,00 %	0,00 0,00%
6.2.2.1.1.01.04.04.022 - Seguros de Bens Imóveis	2.996,10	1.550,87 51,76 %	1.550,87 51,76%	1.445,23 48,24%
6.2.2.1.1.01.04.04.024 - Locação de Bens Móveis, Máquinas e Equipamentos	12.700,00	10.080,00 79,37 %	10.080,00 79,37%	2.620,00 20,63%
6.2.2.1.1.01.04.04.025 - Locação de Bens Imóveis	103.600,00	103.586,36 99,99 %	103.586,36 99,99%	13,64 0,01%
6.2.2.1.1.01.04.04.027 - Manutenção e Conservação Bens Móveis	6.000,00	1.088,00 18,13 %	1.088,00 18,13%	4.912,00 81,87%
6.2.2.1.1.01.04.04.028 - Manutenção e Conservação Dos Bens Imóveis	4.800,00	2.635,00 54,90 %	2.635,00 54,90%	2.165,00 45,10%
6.2.2.1.1.01.04.04.030 - Serviços de Energia Elétrica	24.300,00	24.028,68 98,88 %	24.028,68 98,88%	271,32 1,12%
6.2.2.1.1.01.04.04.031 - Serviços de Água e Esgoto	5.000,00	3.925,54 78,51 %	3.925,54 78,51%	1.074,46 21,49%
6.2.2.1.1.01.04.04.033 - Postagem de Correspondência Institucional	18.000,00	10.932,92 60,74 %	10.932,92 60,74%	7.067,08 39,26%
6.2.2.1.1.01.04.04.034 - Serviços de Telecomunicações	12.000,00	8.718,42 72,65 %	8.718,42 72,65%	3.281,58 27,35%
6.2.2.1.1.01.04.04.035 - Serviços de Internet	12.000,00	9.831,95 81,93 %	9.831,95 81,93%	2.168,05 18,07%
6.2.2.1.1.01.04.04.037 - Assinaturas	2.000,00	0,00 0,00%	0,00 0,00%	2.000,00 100,00 %
6.2.2.1.1.01.04.04.040 - Confecção de Livros	12.000,00	11.685,00 97,38 %	11.685,00 97,38%	315,00 2,62%
6.2.2.1.1.01.04.04.042 - Impressos Gráficos	15.000,00	10.879,00 72,53 %	10.879,00 72,53%	4.121,00 27,47%
6.2.2.1.1.01.04.04.045 - Inscrições	5.000,00	4.990,00 99,80 %	4.990,00 99,80%	10,00 0,20%
6.2.2.1.1.01.04.04.048 - Serviços de publicação de Editais e matérias	10.000,00	6.019,08 60,19 %	6.019,08 60,19%	3.980,92 39,81%
6.2.2.1.1.01.04.04.049 - Locação de espaço para eventos	38.400,00	14.517,00 37,80 %	14.517,00 37,80%	23.883,00 62,20%
6.2.2.1.1.01.04.04.050 - Apoio a eventos de Psicologia extra CRP	4.000,00	410,00 10,25 %	410,00 10,25%	3.590,00 89,75%
6.2.2.1.1.01.04.04.051 - Impressão de Jornais	3.000,00	0,00 0,00%	0,00 0,00%	3.000,00 100,00 %
6.2.2.1.1.01.04.04.055 - Exposições, Congressos e Conferências	103.000,00	56.163,63 54,53 %	56.163,63 54,53%	46.836,37 45,47%
6.2.2.1.1.01.04.04.056 - Manutenção de Sistemas de Informatica	54.000,00	45.073,60 83,47 %	45.073,60 83,47%	8.926,40 16,53%
6.2.2.1.1.01.04.04.057 - Recepções, Festividades e Homenagens	3.000,00	0,00 0,00%	0,00 0,00%	3.000,00 100,00 %



Despesa	Orçado	Realiz. Período	Realiz. Exerc.	Diferença
6.2.2.1.1.01.04.05 - Estudos e Pesquisas	3.000,00	0,00 0,00%	0,00 0,00%	3.000,00 100,00%
6.2.2.1.1.01.04.059 - Assessoria de Comunicação	62.000,00	59.065,50 95,27%	59.065,50 95,27%	2.934,50 4,73%
<b>6.2.2.1.1.01.04.05 - TRIBUTÁRIAS E CONTRIBUTIVAS</b>	<b>599.920,00</b>	<b>589.982,89 98,34%</b>	<b>589.982,89 98,34%</b>	<b>9.937,11 1,66%</b>
<b>6.2.2.1.1.01.04.05.001 - TRIBUTOS</b>	<b>10.000,00</b>	<b>2.598,18 25,98%</b>	<b>2.598,18 25,98%</b>	<b>7.401,82 74,02%</b>
6.2.2.1.1.01.04.05.001.001 - Inss Sobre Serviços Prestados	4.000,00	1.650,32 41,26%	1.650,32 41,26%	2.349,68 58,74%
6.2.2.1.1.01.04.05.001.002 - Impostos e Taxas	3.000,00	205,98 6,87%	205,98 6,87%	2.794,02 93,13%
6.2.2.1.1.01.04.05.001.003 - Despesas Judiciais	3.000,00	741,88 24,73%	741,88 24,73%	2.258,12 75,27%
<b>6.2.2.1.1.01.04.05.002 - CONTRIBUIÇÕES</b>	<b>589.920,00</b>	<b>587.384,71 99,57%</b>	<b>587.384,71 99,57%</b>	<b>2.535,29 0,43%</b>
6.2.2.1.1.01.04.05.002.001 - Cota Parte	471.936,00	469.901,64 99,57%	469.901,64 99,57%	2.034,36 0,43%
6.2.2.1.1.01.04.05.002.002 - Cota Revista	117.984,00	117.483,07 99,58%	117.483,07 99,58%	500,93 0,42%
<b>6.2.2.1.1.01.04.06 - DEMAIS DESPESAS CORRENTES</b>	<b>35.855,00</b>	<b>21.876,40 61,01%</b>	<b>21.876,40 61,01%</b>	<b>13.978,60 38,99%</b>
6.2.2.1.1.01.04.06.002 - Indenizações, Restituições e Reposições	5.855,00	0,00 0,00%	0,00 0,00%	5.855,00 100,00%
6.2.2.1.1.01.04.06.004 - Despesas Miúdas de Pronto Pagamento	30.000,00	21.876,40 72,92%	21.876,40 72,92%	8.123,60 27,08%
<b>6.2.2.1.1.01.04.07 - SERVIÇOS BANCÁRIOS</b>	<b>43.000,00</b>	<b>36.106,60 83,97%</b>	<b>36.106,60 83,97%</b>	<b>6.893,40 16,03%</b>
6.2.2.1.1.01.04.07.001 - Taxa Sobre Serviços Bancários	3.000,00	2.850,50 95,02%	2.850,50 95,02%	149,50 4,98%
6.2.2.1.1.01.04.07.002 - Despesas Com Cobrança	40.000,00	33.256,10 83,14%	33.256,10 83,14%	6.743,90 16,86%
<b>6.2.2.1.1.02 - CRÉDITO DISPONÍVEL DESPESA DE CAPITAL</b>	<b>105.000,00</b>	<b>25.492,00 24,28%</b>	<b>25.492,00 24,28%</b>	<b>79.508,00 75,72%</b>
<b>6.2.2.1.1.02.01 - INVESTIMENTOS</b>	<b>103.000,00</b>	<b>25.492,00 24,75%</b>	<b>25.492,00 24,75%</b>	<b>77.508,00 75,25%</b>
<b>6.2.2.1.1.02.01.03 - EQUIPAMENTOS E MATERIAIS PERMANENTES</b>	<b>103.000,00</b>	<b>25.492,00 24,75%</b>	<b>25.492,00 24,75%</b>	<b>77.508,00 75,25%</b>
6.2.2.1.1.02.01.03.001 - Móveis e Utensílios	27.000,00	23.437,00 86,80%	23.437,00 86,80%	3.563,00 13,20%
6.2.2.1.1.02.01.03.002 - Máquinas e Equipamentos	15.000,00	2.055,00 13,70%	2.055,00 13,70%	12.945,00 86,30%
6.2.2.1.1.02.01.03.006 - Equipamentos de Processamento de Dados	61.000,00	0,00 0,00%	0,00 0,00%	61.000,00 100,00%
<b>6.2.2.1.1.02.02 - INVERSÕES FINANCEIRAS</b>	<b>2.000,00</b>	<b>0,00 0,00%</b>	<b>0,00 0,00%</b>	<b>2.000,00 100,00%</b>
<b>6.2.2.1.1.02.02.01 - EMPRÉSTIMOS CONCEDIDOS</b>	<b>2.000,00</b>	<b>0,00 0,00%</b>	<b>0,00 0,00%</b>	<b>2.000,00 100,00%</b>
6.2.2.1.1.02.02.01.003 - Amortizações de Empréstimos (Dívida Fundada)	2.000,00	0,00 0,00%	0,00 0,00%	2.000,00 100,00%

**Total:** **2.920.000,00** **2.498.284,11** **2.498.284,11** **421.715,89**

Maceió-AL, 31 de dezembro de 2024

Leonardo Tenorio Lins Pedrosa  
Conselheiro Presidente  
CRP/15-3023  
058.357.694-07

Manoel Vieira de Carvalho Alencar  
Conselheiro Tesoureiro  
CRP/15-2121  
007.413.814-60

Alberto Gaia Contadores Associados SS  
José Alberto Viana Gaia  
Contador CRC/AL 2.296  
136.728.004-49

## Comparativo da Receita

Receita	Orçado	Arrec. Período	Arrec. Exerc.	Diferença			
<b>6.2.1.2 - RECEITA REALIZADA</b>	<b>2.920.000,00</b>	<b>3.143.072,22</b>	<b>107,64%</b>	<b>3.143.072,22</b>	<b>107,64%</b>	<b>-223.072,22</b>	<b>-7,64%</b>
<b>6.2.1.2.1 - RECEITA CORRENTE</b>	<b>2.600.000,00</b>	<b>2.672.527,64</b>	<b>102,79%</b>	<b>2.672.527,64</b>	<b>102,79%</b>	<b>-72.527,64</b>	<b>-2,79%</b>
<b>6.2.1.2.1.02 - RECEITAS DE CONTRIBUIÇÕES</b>	<b>2.136.752,00</b>	<b>2.195.616,31</b>	<b>102,75%</b>	<b>2.195.616,31</b>	<b>102,75%</b>	<b>-58.864,31</b>	<b>-2,75%</b>
<b>6.2.1.2.1.02.01 - ANUIDADES PESSOAS FÍSICAS</b>	<b>2.069.260,00</b>	<b>2.143.332,76</b>	<b>103,58%</b>	<b>2.143.332,76</b>	<b>103,58%</b>	<b>-74.072,76</b>	<b>-3,58%</b>
<b>6.2.1.2.1.02.01.01 - ANUIDADES PESSOAS FÍSICAS DO EXERCÍCIO</b>	<b>1.419.260,00</b>	<b>1.587.714,52</b>	<b>111,87%</b>	<b>1.587.714,52</b>	<b>111,87%</b>	<b>-168.454,52</b>	<b>-11,87%</b>
6.2.1.2.1.02.01.01.001 - Anuidades PF no Exercício - Nível Superior	1.419.260,00	1.587.714,52	111,87%	1.587.714,52	111,87%	-168.454,52	-11,87%
<b>6.2.1.2.1.02.01.02 - ANUIDADES PESSOAS FÍSICAS DE EXERCÍCIOS ANTERIORES</b>	<b>650.000,00</b>	<b>555.618,24</b>	<b>85,48%</b>	<b>555.618,24</b>	<b>85,48%</b>	<b>94.381,76</b>	<b>14,52%</b>
6.2.1.2.1.02.01.02.001 - Anuidades PF Exercícios Anteriores - Nível Superior	650.000,00	555.618,24	85,48%	555.618,24	85,48%	94.381,76	14,52%
<b>6.2.1.2.1.02.02 - ANUIDADES DE PESSOAS JURÍDICAS</b>	<b>67.492,00</b>	<b>52.283,55</b>	<b>77,47%</b>	<b>52.283,55</b>	<b>77,47%</b>	<b>15.208,45</b>	<b>22,53%</b>
<b>6.2.1.2.1.02.02.01 - PESSOA JURÍDICA DO EXERCÍCIO</b>	<b>56.492,00</b>	<b>52.283,55</b>	<b>92,55%</b>	<b>52.283,55</b>	<b>92,55%</b>	<b>4.208,45</b>	<b>7,45%</b>
6.2.1.2.1.02.02.01.001 - Anuidades PJ no Exercício - Faixa 1	54.132,00	48.592,97	89,77%	48.592,97	89,77%	5.539,03	10,23%
6.2.1.2.1.02.02.01.002 - Anuidades PJ no Exercício - Faixa 2	1.740,00	3.690,58	212,10%	3.690,58	212,10%	-1.950,58	-112,10%
6.2.1.2.1.02.02.01.003 - Anuidades PJ no Exercício - Faixa 3	620,00	0,00	0,00%	0,00	0,00%	620,00	100,00%
<b>6.2.1.2.1.02.02.02 - PESSOA JURÍDICA DE EXERCÍCIOS ANTERIORES</b>	<b>11.000,00</b>	<b>0,00</b>	<b>0,00%</b>	<b>0,00</b>	<b>0,00%</b>	<b>11.000,00</b>	<b>100,00%</b>
6.2.1.2.1.02.02.02.001 - Anuidades PJ Exercícios Anteriores - Faixa 1	11.000,00	0,00	0,00%	0,00	0,00%	11.000,00	100,00%
<b>6.2.1.2.1.04 - RECEITA PATRIMONIAL</b>	<b>140.000,00</b>	<b>0,00</b>	<b>0,00%</b>	<b>0,00</b>	<b>0,00%</b>	<b>140.000,00</b>	<b>100,00%</b>
<b>6.2.1.2.1.04.04 - ATUALIZAÇÃO MONETÁRIA</b>	<b>140.000,00</b>	<b>0,00</b>	<b>0,00%</b>	<b>0,00</b>	<b>0,00%</b>	<b>140.000,00</b>	<b>100,00%</b>
<b>6.2.1.2.1.04.04.01 - REMUNERAÇÃO DE DEP BANCÁRIOS E APLICAÇÕES FINANCEIRAS</b>	<b>140.000,00</b>	<b>0,00</b>	<b>0,00%</b>	<b>0,00</b>	<b>0,00%</b>	<b>140.000,00</b>	<b>100,00%</b>
6.2.1.2.1.04.04.01.001 - Fundo de Investimento Diferenciado Setor Público	140.000,00	0,00	0,00%	0,00	0,00%	140.000,00	100,00%
<b>6.2.1.2.1.05 - RECEITA DE SERVIÇOS</b>	<b>79.000,00</b>	<b>110.892,66</b>	<b>140,37%</b>	<b>110.892,66</b>	<b>140,37%</b>	<b>-31.892,66</b>	<b>-40,37%</b>
<b>6.2.1.2.1.05.01 - EMOLUMENTOS COM INSCRIÇÕES</b>	<b>43.000,00</b>	<b>51.386,50</b>	<b>119,50%</b>	<b>51.386,50</b>	<b>119,50%</b>	<b>-8.386,50</b>	<b>-19,50%</b>
6.2.1.2.1.05.01.01 - Inscrições - Profissionais - Pessoas Físicas	42.000,00	48.660,50	115,86%	48.660,50	115,86%	-6.660,50	-15,86%
6.2.1.2.1.05.01.02 - Inscrições Organizações Fiscalizadas - Pessoas Jurídicas	1.000,00	2.726,00	272,60%	2.726,00	272,60%	-1.726,00	-172,60%
<b>6.2.1.2.1.05.02 - EMOLUMENTOS COM EXPEDIÇÕES DE CARTEIRAS</b>	<b>35.000,00</b>	<b>57.000,00</b>	<b>162,86%</b>	<b>57.000,00</b>	<b>162,86%</b>	<b>-22.000,00</b>	<b>-62,86%</b>
6.2.1.2.1.05.02.01 - Exped. Carteiras - Profissionais - Pessoas Físicas	35.000,00	57.000,00	162,86%	57.000,00	162,86%	-22.000,00	-62,86%
<b>6.2.1.2.1.05.03 - EMOLUMENTOS COM EXPEDIÇÕES DE CERTIDÕES</b>	<b>1.000,00</b>	<b>1.867,00</b>	<b>186,70%</b>	<b>1.867,00</b>	<b>186,70%</b>	<b>-867,00</b>	<b>-86,70%</b>
6.2.1.2.1.05.03.02 - Expedição Certidões Organizações Fiscalizadas - Pessoas Jurídicas	1.000,00	1.867,00	186,70%	1.867,00	186,70%	-867,00	-86,70%
<b>6.2.1.2.1.05.07 - RECEITAS DIVERSAS DE SERVIÇOS</b>	<b>0,00</b>	<b>639,16</b>	<b>0,00%</b>	<b>639,16</b>	<b>0,00%</b>	<b>-639,16</b>	<b>0,00%</b>
6.2.1.2.1.05.07.08 - Custas Processuais	0,00	639,16	0,00%	639,16	0,00%	-639,16	0,00%

Receita	Orçado	Arrec. Período	Arrec. Exerc.	Diferença
6.2.1.2.1.06 - FINANCEIRAS	0,00	166.024,17 0,00%	166.024,17 0,00%	-166.024,17 0,00%
6.2.1.2.1.06.05 - ATUALIZAÇÃO MONETÁRIA	0,00	166.024,17 0,00%	166.024,17 0,00%	-166.024,17 0,00%
6.2.1.2.1.06.05.07 - REMUNERAÇÃO DE DEP. BANC. E APLICAÇÕES FINANCEIRAS	0,00	166.024,17 0,00%	166.024,17 0,00%	-166.024,17 0,00%
6.2.1.2.1.06.05.07.004 - Rendimentos de Títulos de Renda Fixa - CDB	0,00	166.024,17 0,00%	166.024,17 0,00%	-166.024,17 0,00%
6.2.1.2.1.08 - OUTRAS RECEITAS CORRENTES	244.248,00	199.994,50 81,88%	199.994,50 81,88%	44.253,50 18,12%
6.2.1.2.1.08.01 - DÍVIDA ATIVA	78.927,00	18.488,85 23,43%	18.488,85 23,43%	60.438,15 76,57%
6.2.1.2.1.08.01.01 - Dívida Ativa Administrativa	73.927,00	7.052,40 9,54%	7.052,40 9,54%	66.874,60 90,46%
6.2.1.2.1.08.01.02 - Dívida Ativa Judicial	5.000,00	11.436,45 228,73%	11.436,45 228,73%	-6.436,45 128,73%
6.2.1.2.1.08.03 - INDENIZAÇÕES E RESTITUIÇÕES	100.321,00	92.546,84 92,25%	92.546,84 92,25%	7.774,16 7,75%
6.2.1.2.1.08.03.02 - Restituições	100.321,00	92.546,84 92,25%	92.546,84 92,25%	7.774,16 7,75%
6.2.1.2.1.08.05 - JUROS DE MORA	50.000,00	65.350,06 130,70%	65.350,06 130,70%	-15.350,06 -30,70%
6.2.1.2.1.08.05.01 - JUROS DE MORA SOBRE ANUIDADE	50.000,00	65.350,06 130,70%	65.350,06 130,70%	-15.350,06 -30,70%
6.2.1.2.1.08.05.01.001 - Juros de Mora Sobre Anuidade - PF	50.000,00	65.350,06 130,70%	65.350,06 130,70%	-15.350,06 30,70%
6.2.1.2.1.08.06 - MULTAS SOBRE ANUIDADES	15.000,00	23.608,75 157,39%	23.608,75 157,39%	-8.608,75 -57,39%
6.2.1.2.1.08.06.01 - Multas sobre Anuidades - Pessoa Física	15.000,00	23.608,75 157,39%	23.608,75 157,39%	-8.608,75 57,39%
6.2.1.2.2 - RECEITA DE CAPITAL	320.000,00	470.544,58 147,05%	470.544,58 147,05%	-150.544,58 -47,05%
6.2.1.2.2.05 - OUTRAS RECEITAS DE CAPITAL	320.000,00	470.544,58 147,05%	470.544,58 147,05%	-150.544,58 -47,05%
6.2.1.2.2.05.01 - INDENIZAÇÕES E RESTITUIÇÕES	0,00	470.544,58 0,00%	470.544,58 0,00%	-470.544,58 0,00%
6.2.1.2.2.05.01.01 - Indenizações	0,00	470.544,58 0,00%	470.544,58 0,00%	-470.544,58 0,00%
6.2.1.2.2.05.02 - SUPERÁVIT FINANCEIRO	320.000,00	0,00 0,00%	0,00 0,00%	320.000,00 100,00%
6.2.1.2.2.05.02.01 - Superávit Financeiro	320.000,00	0,00 0,00%	0,00 0,00%	320.000,00 100,00%

**Total:** **2.920.000,00** **3.143.072,22** **3.143.072,22** **-223.072,22**

Maceió-AL, 31 de dezembro de 2024

Leonardo Tenorio Lins Pedrosa  
Conselheiro Presidente  
CRP/15-3023  
058.357.694-07

Manoel Vieira de Carvalho Alencar  
Conselheiro Tesoureiro  
CRP/15-2121  
007.413.814-60

Alberto Gaia Contadores Associados SS  
José Alberto Viana Gaia  
Contador CRC/AL 2.296  
136.728.004-49

## Demonstração dos Fluxos de Caixa

	Exercício Atual	Exercício Anterior
<b>FLUXO DE CAIXA DAS ATIVIDADES DAS OPERAÇÕES</b>		
<b>INGRESSOS</b>		
RECEITA CORRENTE	2.672.527,64	2.551.095,81
RECEITAS DE CONTRIBUIÇÕES	2.195.616,31	1.966.527,95
ANUIDADES PESSOAS FÍSICAS	2.143.332,76	1.887.314,90
ANUIDADES PESSOAS FÍSICAS DO EXERCÍCIO	1.587.714,52	1.359.286,96
ANUIDADES PESSOAS FÍSICAS DE EXERCÍCIOS ANTERIORES	555.618,24	528.027,94
ANUIDADES DE PESSOAS JURÍDICAS	52.283,55	49.615,64
PESSOA JURÍDICA DO EXERCÍCIO	52.283,55	49.615,64
FUNDO DE SEÇÕES	0,00	29.597,41
RECEITA DE SERVIÇOS	110.892,66	94.066,75
EMOLUMENTOS COM INSCRIÇÕES	51.386,50	52.925,88
EMOLUMENTOS COM EXPEDIÇÕES DE CARTEIRAS	57.000,00	40.326,22
EMOLUMENTOS COM EXPEDIÇÕES DE CERTIDÕES	1.867,00	704,00
RECEITAS DIVERSAS DE SERVIÇOS	639,16	110,65
FINANCEIRAS	166.024,17	161.197,15
ATUALIZAÇÃO MONETÁRIA	166.024,17	161.197,15
REMUNERAÇÃO DE DEP. BANC. E APLICAÇÕES FINANCEIRAS	166.024,17	161.197,15
OUTRAS RECEITAS CORRENTES	199.994,50	329.303,96
DÍVIDA ATIVA	18.488,85	6.702,40
INDENIZAÇÕES E RESTITUIÇÕES	92.546,84	252.446,19
JUROS DE MORA	65.350,06	54.837,50
JUROS DE MORA SOBRE ANUIDADE	65.350,06	54.837,50
MULTAS SOBRE ANUIDADES	23.608,75	15.317,87
OUTROS INGRESSOS	4.814.215,19	4.423.367,01
<b>DESEMBOLSOS</b>		
DESPEZA CORRENTE	2.434.574,25	2.171.722,35
PESSOAL E ENCARGOS SOCIAIS	670.656,18	617.287,50
ENCARGOS PATRONAIS	193.047,13	181.322,54
OUTRAS DESPESAS CORRENTES	1.570.870,94	1.373.112,31
OUTROS DESEMBOLSOS OPERACIONAIS	4.828.860,13	4.392.722,37
<b>FLUXO DE CAIXA LÍQUIDO DAS ATIVIDADES DAS OPERAÇÕES</b>	<b>223.308,45</b>	<b>410.018,10</b>
<b>FLUXO DE CAIXA DAS ATIVIDADES DE INVESTIMENTO</b>		
<b>INGRESSOS</b>		
OUTRAS RECEITAS DE CAPITAL	470.544,58	222.000,00
INDENIZAÇÕES E RESTITUIÇÕES	470.544,58	222.000,00
<b>DESEMBOLSOS</b>		
INVESTIMENTOS	23.437,00	21.519,15
<b>FLUXO DE CAIXA LÍQUIDO DAS ATIVIDADES DE INVESTIMENTO</b>	<b>447.107,58</b>	<b>200.480,85</b>
<b>FLUXO DE CAIXA DAS ATIVIDADES DE FINANCIAMENTO</b>		
<b>INGRESSOS</b>		
<b>DESEMBOLSOS</b>		
<b>FLUXO DE CAIXA LÍQUIDO DAS ATIVIDADES DE FINANCIAMENTO</b>	<b>0,00</b>	<b>0,00</b>
<b>APURAÇÃO DO FLUXO DE CAIXA DO PERÍODO</b>		

	Exercício Atual	Exercício Anterior
GERAÇÃO LIQUIDA DE CAIXA E EQUIVALENTES DE CAIXA	670.416,03	610.498,95
CAIXA E EQUIVALENTES DE CAIXA INICIAL	1.623.008,36	1.012.509,41
CAIXA E EQUIVALENTES DE CAIXA FINAL	2.293.424,39	1.623.008,36

Maceió-AL, 31 de dezembro de 2024

---

Leonardo Tenorio Lins Pedrosa  
Conselheiro Presidente  
CRP/15-3023  
058.357.694-07

---

Manoel Vieira de Carvalho Alencar  
Conselheiro Tesoureiro  
CRP/15-2121  
007.413.814-60

---

Alberto Gaia Contadores Associados SS  
José Alberto Viana Gaia  
Contador CRC/AL 2.296  
136.728.004-49