



**Serviço Público Federal**  
**CONSELHO REGIONAL DE PSICOLOGIA 15ª REGIÃO**  
**Jurisdição: Alagoas**  
**CNPJ: 01.599.089 / 0001-17**



# **RELATÓRIO DE GESTÃO 2021**

## **Relato Integrado**

**Feveireiro/2022**



**Serviço Público Federal**  
**CONSELHO REGIONAL DE PSICOLOGIA 15ª REGIÃO**  
**Jurisdição: Alagoas**  
**CNPJ: 01.599.089 / 0001-17**



**CONSELHO REGIONAL DE PSICOLOGIA 15ª REGIÃO (CRP-15)**

**DIRETORIA**

Presidente: Zaíra Rafaela Lyra Mendonça (CRP-15/2558)

Vice-presidente: Leonardo Tenório Lins Pedrosa (CRP-15/3023)

Tesoureiro: Maurício Luiz Marinho de Melo (CRP-15/1991)

Secretária: Tamiris Ferreira de Assis Silva (CRP-15/3051)

**CONSELHEIROS TITULARES**

Zaíra Rafaela Lyra Mendonça (CRP-15/2558)  
Maurício Luiz Marinho de Melo (CRP-15/1991)  
Tamiris Ferreira de Assis Silva (CRP-15/3051)  
Emylia Anna Ferreira Gomes (CRP-15/2058)  
Leandro Matos Souto da Rocha (CRP-15/3098)  
Leonardo Tenório Lins Pedrosa (CRP-15/3023)  
Bruno Gustavo Lins de Barros (CRP-15/2891)  
Thatina Lúcio Braga Netto (CRP-15/3511)  
Everton Fabrício Calado (CRP-15/2780)

**CONSELHEIROS SUPLENTE**

Ana Paula Lima dos Santos (CRP-15/2704)  
Maria Fabiana de Lima Santos Lisboa (CRP-15/3115)  
Denise Maria Alcides Paranhos (CRP-15/3756)  
Maria Patrícia de Brito Soares (CRP-15/1521)  
Everson dos Santos Melo (CRP-15/3657)  
*Luiz Wilson Machado da Costa e Silva Neto, CRP-15/4151*  
Vanina Papini Góes Teixeira (CRP-15/3572)  
Francine Bastos Ferro Maranhão (CRP-15/2960)

**PRESIDENTE DA COMISSÃO DE ORIENTAÇÃO E ÉTICA (COE)**



**Serviço Público Federal**  
**CONSELHO REGIONAL DE PSICOLOGIA 15ª REGIÃO**  
**Jurisdicção: Alagoas**  
**CNPJ: 01.599.089 / 0001-17**



Leandro Matos Souto da Rocha (CRP-15/3098)

**PRESIDENTE DA COMISSÃO DE ORIENTAÇÃO E FISCALIZAÇÃO (COF)**

Leonardo Tenório Lins Pedrosa (CRP-15/3023)

**COORDENADOR OPERACIONAL E FINANCEIRO**

Orlando Leite de Carvalho

**COORDENADOR OPERACIONAL DE APOIO A GESTÃO**

Robson Lúcio Silva de Menezes (CRP-15/2177)

**COORDENADOR DE TECNOLOGIA DA INFORMAÇÃO**

Jailson Santos de Farias

**TÉCNICO DO CREPOP**

Liércio Pinheiro Araújo (CRP-150364)

**DENTIFICAÇÃO**



**Serviço Público Federal**  
**CONSELHO REGIONAL DE PSICOLOGIA 15º REGIÃO**  
**Jurisdicção: Alagoas**  
**CNPJ: 01.599.089 / 0001-17**



**Nome:** Conselho Regional de Psicologia 15ª Região (CRP-15)

**CNPJ:** 01.599.089 / 0001-17

**Personalidade:** Jurídica de Direito Público

**Logradouro:** Rua Cel. Murilo Otávio de Barros, 139

**Bairro:** Gruta de Lourdes

**Município:** Maceió

**Telefone:** (82) 3241-8231

**E-mail:** crp15@crp15.org.br

## **MENSAGEM DO DIRIGENTE MÁXIMO**

---

Rua Cel. Murilo Otávio de Barros nº 139 Gruta de Lourdes - Maceió - Alagoas CEP: 57.052-401  
Telefones: (82) 3241-8231 / Fax: (82) 3241-3059 - E-mail: crp@15crp15.org.br - Site: <http://www.crp15.org.br>  
Subsede Arapiraca - Av. Rio Branco, Empresarial Brandão César, nº 431 - Manoel Teles - Arapiraca / Alagoas  
Telefone: (82) 9.9303-0167 - E-mail: subsede@crp15.org.br



**Serviço Público Federal**  
**CONSELHO REGIONAL DE PSICOLOGIA 15ª REGIÃO**  
**Jurisdição: Alagoas**  
**CNPJ: 01.599.089 / 0001-17**



Olá, me chamo Zaira Rafaela Lyra Mendonça, psicóloga, com o número de inscrição CRP-15/2558, estou na presidência desta autarquia federal desde setembro de 2019. Respondo como autoridade máxima, respaldada pela Diretoria e o IX plenário do CRP-15, pelas ações, pelos processos internos e externos provenientes desta autarquia.

O ano de 2021 continuou os desafio do sistema para a vivência dos conselhos de categoria, o que exigiu de nós readaptações, readaptações e replanejamentos das atividades previstas, elaboradas e idealizadas para tal ano. Afirmando que apesar de tamanhas necessidades advindas da pandemia do coronavírus, enfrentamos as adversidades mantendo no horizonte as prerrogativas e atribuições de um conselho de categoria profissional: a orientação, a regulamentação e a fiscalização do exercício profissional.

Sistematizar informações e tabular dados, provenientes de momentos e eventos realizados no escopo remoto, não foi uma tarefa simples, visto a diversidade de canais de comunicação ofertados pela virtualidade e, muitas vezes, a nossa disponibilidade e celeridade em responder e respaldar a categoria frente aos desafios profissionais impostos diariamente pela pandemia.

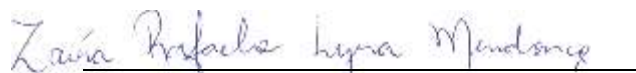
  
Zaira Rafaela Lyra Mendonça  
CRP-15/2558  
Conselheira Presidente

## SUMÁRIO



**Serviço Público Federal**  
**CONSELHO REGIONAL DE PSICOLOGIA 15ª REGIÃO**  
**Jurisdição: Alagoas**  
**CNPJ: 01.599.089 / 0001-17**



APRESENTAÇÃO.....	7
1. VISÃO GERAL DA ORGANIZAÇÃO.....	8
1.1 Finalidades e Competências.....	8
1.2 Normas e regulamento de criação.....	8
1.3 Estrutura Organizacional, de Governança e Principais Dirigentes.....	9
1.4 Organograma.....	10
2. RESULTADOS E DESEMPENHO DA GESTÃO. ....	12
2.1. DIRETORIA .....	12
2.1.1. Ações realizadas: .....	13
2.2. COMISSÃO DE ORIENTAÇÃO E ÉTICA.....	14
2.2.1 Ações realizadas.....	15
2.3. COMISSÃO DE ORIENTAÇÃO E FISCALIZAÇÃO.....	16
2.3.1. Ações realizadas .....	17
2.4. COMISSÃO DE DIREITOS HUMANOS.....	18
2.4.1. Ações realizadas.....	18
2.5. COMISSÃO ESTADUAL DE PSICOLOGIA NA ASSISTÊNCIA SOCIAL (COEPAS).....	19
2.5.1 Ações realizadas.....	19
2.6 COMISSÃO DE INTERIORIZAÇÃO.....	20
2.6.1 Ações realizadas.....	20
2.7 COMISSÃO DE PSICOLOGIA NA ESCOLA.....	21
2.7.1 Ações realizadas.....	21



**Serviço Público Federal**  
**CONSELHO REGIONAL DE PSICOLOGIA 15º REGIÃO**  
**Jurisdicção: Alagoas**  
**CNPJ: 01.599.089 / 0001-17**



2.8 COMISSÃO DE PSICOTERAPIAS.....	22
2.8.1 Ações realizadas.....	23
2.9 COMISSÃO DE PSICOLOGIA DO ESPORTE.....	23
2.9.1 Ações realizadas.....	24
2.10 COMISSÃO DE PSICOLOGIA ORGANIZACIONAL E DO TRABALHO (POT).....	24
2.10.1 Ações realizadas.....	25
2.11 CENTRO DE REFERÊNCIA TÉCNICA EM DE PSICOLOGIA E POLÍTICAS PÚBLICAS (CREPOP).....	25
2.11.1 Ações realizadas.....	26
2.12. COODENAÇÃO OPERACIONAL E FINANCEIRA.....	27
2.12.1 Ações realizadas.....	28
2.13 SETOR ADMINISTRATIVO/NEGOCIAÇÃO.....	29
2.13.1 Ações realizadas.....	30
Considerações Finais .....	31
ANEXOS	



**Serviço Público Federal**  
**CONSELHO REGIONAL DE PSICOLOGIA 15º REGIÃO**  
**Jurisdição: Alagoas**  
**CNPJ: 01.599.089 / 0001-17**



## APRESENTAÇÃO

O presente relatório de gestão tem por objetivo abordar os aspectos de natureza orçamentária, financeira, fiscal, operacional e patrimonial, organizado de forma que permita uma visão de conformidade e desempenho dos atos de gestão praticados pelo ordenador de despesa, evidenciando os resultados das atividades desenvolvidas no âmbito do órgão no ano de 2021.

Este documento está organizado de acordo com a cartilha de orientação Relatório de Gestão na forma de Relato Integrado de 2018 do TCU (Tribunal de Contas da União).





## **1. VISÃO GERAL DA ORGANIZAÇÃO**

O Conselho Regional de Psicologia da 15ª Região (CR-15), jurisdição no Estado de Alagoas, com inscrição no Cadastro Nacional de Pessoa Jurídica sob nº 01.599.089/0001-17 foi criado através da Resolução CFP nº 011/1996, em 24 de novembro de 1996. Atualmente possui **5.012** profissionais psicólogas e psicólogos inscritos ativos neste Regional.

A sede do CRP-15 está localizada na Rua Cel. Murilo Otávio de Barros nº 139 – Gruta de Lourdes - Maceió/Alagoas - CEP: 57.0052-401 - Fones: (82) 3241-8231/3059 e há uma Subsede localizada na Avenida Rio Branco nº 431, Empresarial Brandão César - Manoel Teles - Arapiraca/Alagoas - CEP: 57.300-190 - Fone: (82) 99955-2466.

Os Conselhos de Psicologia tem como função precípua zelar pelo exercício profissional da categoria e para isto é necessário adotar medidas direcionadas a promoção de ações que colaborem para a execução de uma psicologia pautada na ética e compromisso social.

### **1.1 Finalidades e Competências**

O CRP-15 tem o intuito de orientar, disciplinar e fiscalizar a conduta do psicólogo e da psicóloga e defender a sociedade alagoana de profissionais que não atendam aos requisitos éticos. Desta forma, o Conselho tem também como atribuição zelar pela fiel observância dos princípios éticos bem como contribuir para o desenvolvimento da Psicologia como ciência e profissão.

### **1.2 Normas e regulamento de criação**

O Conselho de Psicologia é uma autarquia criada através da Lei Federal nº 5766, de 20 de dezembro de 1971. Tem como suas atribuições a regulamentação do exercício profissional, reunindo 24 conselhos profissionais do Brasil. No caso da profissão de psicólogo, a regulamentação deu-se com a promulgação da Lei nº 4119 de 27 de agosto de 1962. O Conselho Profissional não é um órgão promotor de conhecimentos, tampouco órgão corporativo de defesa profissional (papel este das instituições formadoras e dos sindicatos), mas sim, órgão defensor da sociedade e promotor do bom exercício profissional. Para o exercício da profissão, é necessária a inscrição no respectivo conselho e é a carteira expedida que autoriza a prática da profissão.

### **1.3 Estrutura Organizacional, de Governança e Principais Dirigentes**

**ASSEMBLEIA GERAL:** Ocorre anualmente, aberta à participação de todos (as) os (as) inscritos (as) e adimplentes. Tem a função de aprovar os valores das anuidades e as demais taxas. Define o orçamento da instituição e aprova os planos de ação política para o período de um ano.

**PLENÁRIO:** Órgão deliberativo composto pelos conselheiros (efetivos e suplentes). São eleitos por um período de três anos, por meio do voto direto dos psicólogos registrados no Conselho. Aprova estratégias de ação, novos procedimentos de funcionamento administrativo do Conselho e julga processos éticos.

**DIRETORIA:** Órgão executivo eleito anualmente pelo Plenário, composto por quatro conselheiros efetivos:

- *Conselheira Presidente (Zaira Rafaela Lyra Mendonça, CRP-15/2558);*
- *Conselheiro Vice-Presidente (Leonardo Tenório Lins Pedrosa (CRP-15/3023);*



- *Conselheira Secretária (Tamiris Ferreira de Assis Silva, CRP-15/3051) e*
- *Conselheiro Tesoureiro (Maurício Luiz Marinho de Melo, CRP-15/1991)*

**COMISSÕES GESTORAS:** Órgãos executivos responsáveis pela gestão da subsede. Seus componentes (presidente, tesoureira e secretária) reúnem-se regularmente na sede do CRP-15 (Subsede Arapiraca), para troca de experiência e planejamento do trabalho para posteriores ações em prol da categoria.

**COMISSÕES PERMANENTES E TEMÁTICAS:** As comissões são órgãos consultivos e auxiliares, são instituídas por atos normativos, indicando seus objetivos e atribuições. É composta por conselheiras (os), profissionais (psicólogas e psicólogos) e convidados. São responsáveis pelas atividades legalmente atribuídas ao CRP, quais sejam, orientar, fiscalizar e disciplinar o exercício profissional. As comissões permanentes são: Comissão de Orientação e Ética (COE) e Comissão de Orientação e Fiscalização (COF). As comissões temáticas atualmente existentes neste Regional são: Comissão de Análise para Concessão de Registro de Especialista, Comissão de Direitos Humanos, Comissão Estadual de Psicologia na Assistência Social, Comissão de Psicologia na Educação, Comissão de Psicoterapias, Comissão de Psicologia do Esporte, Comissão de Saúde Mental, Comissão de Emergências e Desastres, e Comissão de Psicologia Organizacional e do Trabalho.

#### **1.4 Organograma**

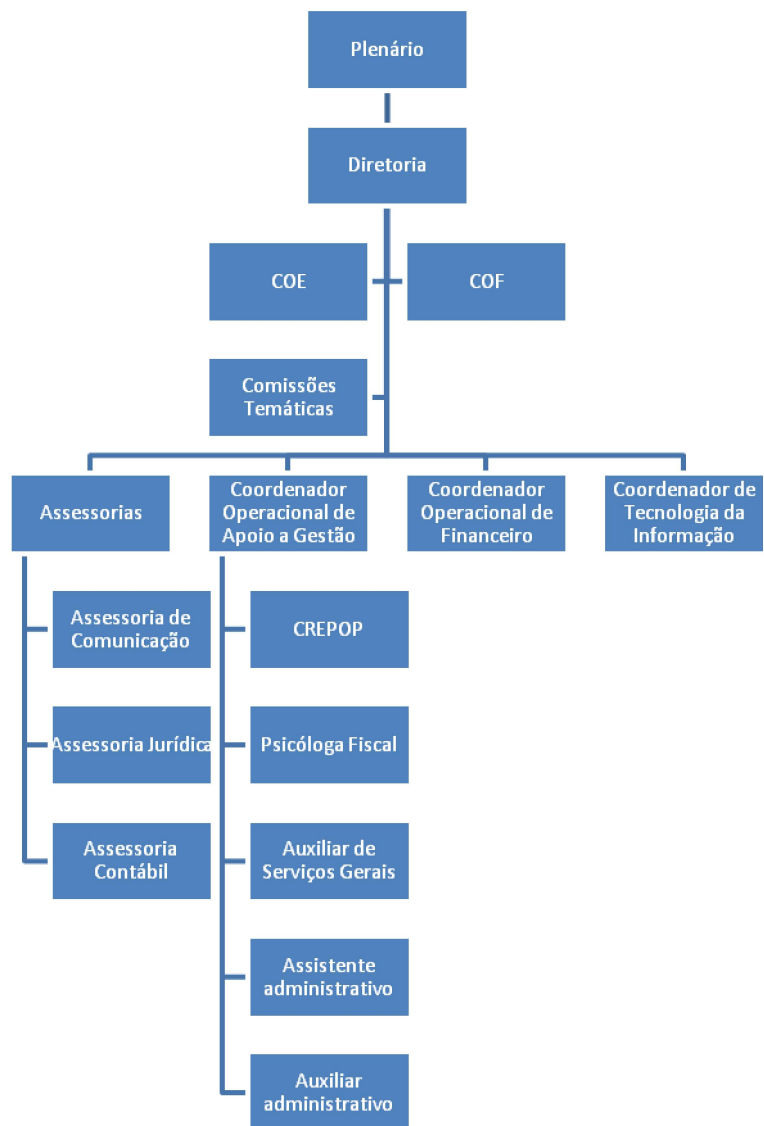

## **2. RESULTADOS E DESEMPENHO DA GESTÃO**

### **2.1 DIRETORIA/PLENÁRIO**

O plenário é órgão deliberativo do CRP-15, que aprova as estratégias e planeja as ações políticas e administrativas executadas pela entidade. Além disso, é responsável pela aprovação de normas e regulamentos internos, bem como julgar processos éticos. Composto por 17 Conselheiros, divididos em efetivos e suplentes.

No tocante a diretoria é da sua responsabilidade a operacionalização de diretrizes e decisões do Plenário. É constituída de Presidente, Vice-Presidente, Secretário e Tesoureiro, eleitos pelo plenário em primeira reunião após a posse dos eleitos, são considerados os principais dirigentes do Conselho.

Compete a Diretoria operacionalizar as diretrizes e decisões do Plenário, além das seguintes atribuições:

1. Planejar as atividades das áreas sob sua responsabilidade, delineando diretrizes e metas a serem atingidas pelas unidades que a compõem, observados os objetivos e decisões da plenária;
2. Instituir atos normativos, respeitada a área de atuação, complementando ou regulamentando matérias, observados os atos hierarquicamente superiores;
3. Propor alterações na estrutura organizacional da área sob sua responsabilidade, entre outras.

#### **2.1.2 Ações realizadas:**

AÇÃO	QUANTITATIVO
	12
Plenárias extraordinárias	05
Reuniões de diretoria	07
Reuniões com assessorias	05
Reunião com coordenadores e funcionários	03
Reunião com comissões	04
Reunião de presidentes do sistema	06

- Reunião de presidentes do sistema conselhos
- Reunião de secretárias do sistema conselhos
- Live promovida pelo CRP 15
- Reuniões e articulações pela implementação da lei 13.935
- Lives e palestras concedidas a convite (para orientação profissional)

conselhos

Reunião de secretárias do sistema

01

conselhos

Live promovida pelo CRP 15

01

Reuniões e articulações pela  
implementação da lei 13.935

11

Entrevistas concedidas para  
orientar a sociedade civil sobre  
temas pertinentes a saúde mental  
e a atuação da psicologia

06

Lives e palestras concedidas a  
convite (para orientação  
profissional)

10

## 2.2 COMISSÃO DE ORIENTAÇÃO E ÉTICA (COE)

A COE é uma das comissões permanentes do Sistema Conselhos de Psicologia. As Comissões permanentes são responsáveis pelas atividades estabelecidas por lei, quais sejam: **orientar, disciplinar e fiscalizar** o exercício profissional e tramitar os processos éticos. A COE é presidida por Psicólogo Conselheiro eleito pela categoria, mas pode ter psicólogos convidados, não conselheiros, entre seus membros. Todo cidadão que se sentir lesado, de alguma forma, pela atuação profissional de psicólogos, pode encaminhar denúncias ao Conselho Regional de Psicologia (CRP) da região em que o psicólogo ou psicóloga esteja atuando ou do local onde ocorreu o fato.

As denúncias passíveis de punição são as faltas disciplinares e infrações ao Código de Ética Profissional do Psicólogo ou a quaisquer resoluções profissionais. A formalização da denúncia chama-se Representação, e esta não significa por si só que o psicólogo esteja respondendo à Processo Ético. Toda ação da COE é norteada pelo Código de Ética do Psicólogo (Resolução CFP Nº 10/05) e pelas demais Resoluções do Conselho, bem como pelo CPD – Código de Processamento Disciplinar (Resolução CFP Nº 06/07), que regulamenta os trâmites processuais dos Processos Disciplinares.

Ressaltamos que, em virtude das instruções normativas de nº 01, 02, 03, 05, 06, 07 de 2020 e a Instrução Normativa de nº 01 de fevereiro de 2021, que determina a prorrogação dos prazo de suspensão dos prazos processuais e prescricionais no âmbito do Conselho Federal de Psicologia e dos Conselhos Regionais de Psicologia, de 18 de março de 2020 a 31 de março de 2021; tanto a COE, quanto a COF deste regional, ficaram impedidas de executar determinadas ações previstas para esse períodos. Não havendo prejuízos para os trabalhos internos de análise processual e os trabalhos remotos de orientação a categoria.

**AÇÃO**

**QUANTITATIVO**

16



Orientação  
Plantão ético  
Representações recebidas  
Abertura de processo ético  
Reuniões entre membros  
Encaminhamentos para a COF

Orientação	80
Plantão ético	40
Representações recebidas	06
Abertura de processo ético	06
Reuniões entre membros	12
Encaminhamentos para a COF	02

### 1.2.1 Ações realizadas:

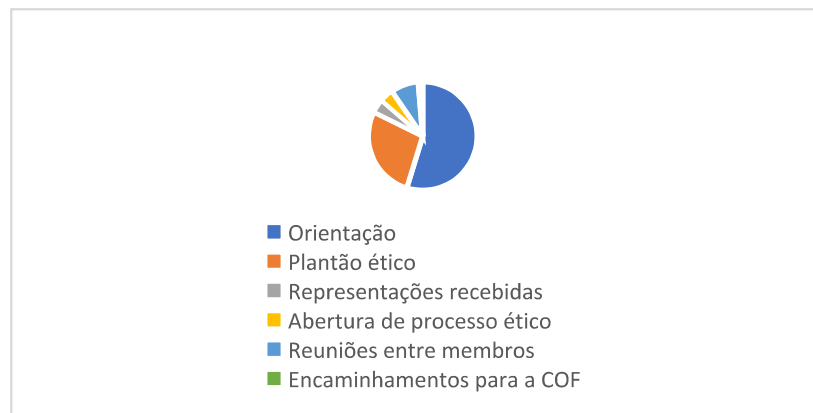

Fonte: Relatório Anual da COE. Anexo I

### **2.3 COMISSÃO DE ORIENTAÇÃO E FISCALIZAÇÃO (COF)**

A Comissão de Orientação e Fiscalização (COF) é uma das comissões permanentes do Sistema Conselhos de Psicologia. Suas atribuições consistem em: Sanar dúvidas da categoria e da sociedade em geral quanto ao exercício profissional da (o) psicóloga(o); Realizar visitas de fiscalização (inscrição de Pessoa Jurídica, rotina, diligências, averiguação/denúncia e retorno); Organizar ações e eventos com temáticas de orientação à categoria; Analisar os cadastros submetidos ao e-psi; Realizar reuniões com os membros da Comissão; Construir entendimentos com base nas normativas existentes e produzir notas orientativas, resoluções e outros documentos.

As dificuldades e problemas geralmente recebidos pela COF pela categoria são: Dúvidas quanto à construção de documentos psicológicos (Res. CFP 006/2019); Atendimento on-line/cadastro e-psi; Sigilo profissional; Registros/prontuários e guarda de documentos psicológicos (Res. CFP 001/2009); Normas de divulgação; Aspectos éticos e técnicos do exercício profissional; Resoluções do CFP; Atuação em diversos contextos (SUS, SUAS, etc.), entre outros.

Ao analisar as demandas trazidas pelos profissionais, constatou-se que há fatores possíveis para essas dificuldades, tais como: Desconhecimento das (os) psicólogas (os) quanto às normativas da profissão; Falta de definições e material orientativo quanto a determinadas

temáticas que perpassam a atuação da (o) psicóloga (o); Necessidade de fortalecimento da Psicologia enquanto profissão e campo de conhecimento.

Com isso, algumas soluções foram adotadas por esta Comissão, a saber: Orientar a categoria quanto às normativas existentes; Planejar novas ações da COF (fiscalizações, eventos específicos de orientação em faculdades e em diferentes locais de atuação da (o) psicóloga (o), “COF Orienta”, etc.); Consultar o CFP e outros Conselhos Regionais.

**Considerações:** No ano de 2021, diante da pandemia do coronavírus e da necessidade de isolamento social, os profissionais precisaram repensar a forma de atuação e se adequar aos novos cuidados necessários para evitar a propagação do vírus. Assim, houve grande aumento de demandas e dúvidas referentes à prestação de serviços via TICs, cadastro e-psi e atendimento presencial nesse contexto. O planejamento de ações da COF também foi afetado, em especial quanto à fiscalização. Assim, foram priorizadas as ações remotas de orientação (via e-mail, telefone, videochamada, redes sociais/lives).

### 2.3.1 Ações realizadas

ACÇÃO	QUANTITATIVO
Orientações	536
Eventos de orientação	02
Reuniões de orientação para entrega de CIP de CIP	33
Visitas	14
Pareceres produzidos	14
Encaminhamentos para a COE	07

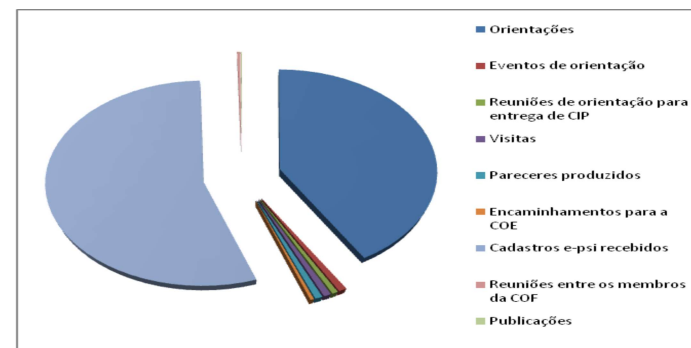



Cadastros e-psi recebidos

474

Reuniões entre os membros da COF

04

Fonte: Relatório Anual COF. Anexo II.

## 2.4 COMISSÃO DE DIREITOS HUMANOS (CDH)

A Comissão de Direitos Humanos do CRP-15 tem como um dos seus objetivos orientar e fiscalizar a atuação de psicólogos/os em Alagoas com relação ao respeito aos direitos humanos em suas práticas profissionais, assim como previsto no código de ética.

### 2.4.1 Ações realizadas:

---

**AÇÃO**

**QUANTITATIVO**

39 Gruta de Lourdes - Maceió - Alagoas CEP: 57.052-401  
E-mail: [crp@15crp15.org.br](mailto:crp@15crp15.org.br) - Site: <http://www.crp15.org.br>

Subsede Arapiraca - Av. Rio Branco, Empresarial Brandão César, nº 431 - Manoel Teles - Arapiraca / Alagoas  
Telefone: (82) 9.9303-0167 - E-mail: [subsede@crp15.org.br](mailto:subsede@crp15.org.br)

Reuniões entre os membros	10
Reunião ampliada com estudantes	01
Eventos orientativos (online)	02
Reunião em Instâncias de Controle Social	01
Reunião Ampliada com profissionais	01
Nota em rede social sobre a visibilidade da pessoa trans	01
Reunião CFP	10



## 2.5 COMISSÃO ESTADUAL DE PSICOLOGIA NA ASSISTÊNCIA SOCIAL (COEPAS)

A COEPAS é uma comissão temática do CRP-15 que tem como objetivo fortalecer a Psicologia no Sistema Único de Assistência Social em Alagoas, contribuindo para o aprimoramento técnico da categoria e para melhoria das condições de trabalho. Devido à pandemia da COVID-19 o planejamento desta comissão necessitou readequação, com isso uma das maneiras de diálogo adotadas por esta Comissão permeou a esfera da virtualidade.

Para realizar a devida orientação a categoria em contexto pandêmico lançado o projeto COEPAS Orienta, o qual teve como finalidade instruir a categoria atuante no SUAS a respeito das normativas elaboradas pelo CFP e pelo Ministério da Cidadania que circundavam a atuação profissional da (o) psicóloga (o) na Assistência Social.

### 2.5.1 Ações realizadas

AÇÕES	QUANTITATIVO
Encontros de orientação	02
Reuniões entre os membros	04

Cartilha Virtual  
Reunião CRESS/AL  
Publicação em rede social  
Estudo dirigido

01
01
01
01

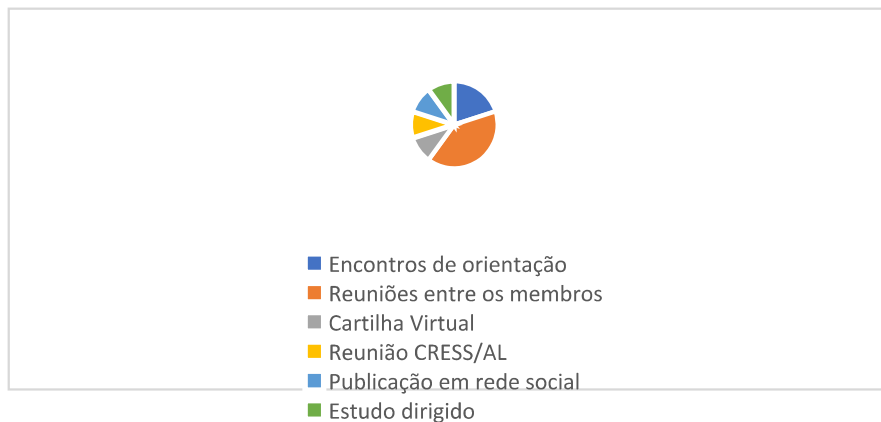

## 2.6 COMISSÃO DE INTERIORIZAÇÃO

A Comissão de Interiorização tem como objetivo geral integrar os profissionais da categoria que atuam no interior com o intuito de trocar experiências, conhecer os trabalhos realizados no cotidiano, aproximando o Conselho Regional de Psicologia de Alagoas às práticas e desafios das (os) psicólogas (os).

Esta comissão surgiu na tentativa de gerenciar juntamente com a Subsede às necessidades advindas da categoria que atuam no interior do Estado, em especial a do agreste e sertão.

### 2.6.1 Ações realizadas

AÇÃO	QUANTITATIVO
Participação em Campanhas – Janeiro Branco e Roxo e Setembro Amarelo	03
Reunião entre os membros da comissão	02
Articulação institucional	04
Evento orientativo (ENTREVISTA)	01



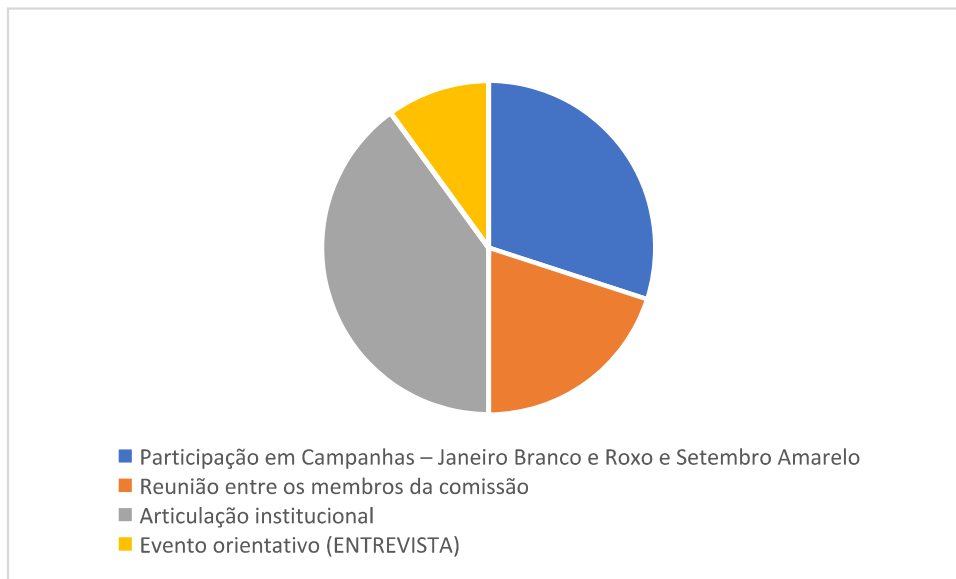

## 2.7 COMISSÃO DE PSICOLOGIA NA ESCOLA (PSINAED)

A PSINAED tem como função precípua Mobilizar e orientar estudantes e profissionais de psicologia acerca de discussões da psicologia escolar e educacional em Alagoas.

### 2.7.1 Ações realizadas

AÇÃO	QUANTITATIVO
Evento orientativo (online)	01
Reunião entre a comissão	12
Articulações institucionais	03
Participação em reuniões	02
Publicação (cartilha)	02