



1 ATA DA 782ª REUNIÃO PLENÁRIA ORDINÁRIA DO CONSELHO REGIONAL DE
2 PSICOLOGIA - QUINTA REGIÃO, REALIZADA NO DIA VINTE E NOVE DE MAIO DE DOIS
3 MIL E VINTE E UM. No dia vinte e nove do mês de maio de dois mil e vinte e um, deu-se
4 início às 10 horas, a 782ª Reunião Plenária Ordinária do Conselho Regional de Psicologia da
5 5ª Região, em formato híbrido. **Presentes no espaço físico do CRP05 - as (os)**
6 **conselheiras (os):** Gabriela de Araújo Braz dos Santos, Júlia Horta Nasser, Mariana Chaves
7 Ferreira Botelho, Mônica Valéria Affonso Sampaio, Pedro Paulo Gastalho de Bicalho e Victoria
8 Antonieta Tapia Gutiérrez. **Colaboradores coordenadores:** Alfredo Assunção Matos. **Do**
9 **Corpo funcional:** Márcio Alexandre de Oliveira Ferreira (Gerente-Geral). **Presentes em**
10 **plataforma virtual - as (os) conselheiras (os):** Achilles Miranda Dias, Alexandre Trzan Ávila,
11 Carolina Maria Felipe dos Santos Silva, Conceição de Maria Gama Carvalho Mathias, Isabel
12 Scrivano Martins, Ismael Eduardo Machado Damas, José Novaes, Marinaldo Silva Santos,
13 Thaís Menezes Vargas e Thiago Benedito Livramento Melicio. **Colaboradores**
14 **coordenadores:** Andreia Cunha Carneiro de Andrade Cardoso, Maíra Amaral de Andrade e
15 Janaina Sant'Anna Barros da Silva. **Do Corpo funcional:** Débora Esteves Müller (Assessora
16 da Diretoria). **Falta Justificada:** Alexandre Vasilenskas Gil, André Rangel de Oliveira
17 Barbosa, Claudia Simões Carvalho e Maria Márcia Bandeira Badaró. **PONTOS DE PAUTA.**
18 **1. Comissão Gestora da Região Baixada Fluminense.** A conselheira Gabriela dos Santos
19 apresenta a necessidade de se retirar da coordenação e informa sobre o processo de
20 substituição de coordenação ocorrido em reunião da referida comissão. Pontua-se que a
21 colaboradora Érika Barbosa de Araújo, em um primeiro momento, apresentou interesse em
22 assumir a coordenação tendo a conselheira Mônica Sampaio como coordenadora adjunta,
23 porém, retirou seu interesse e solicitou sair da comissão após situações ocorridas na reunião
24 da comissão. Após discussão, **delibera-se:** não referendar a portaria nº 137/2021 que destituiu
25 a colaboradora Érika Barbosa de Araújo como membro da Comissão Gestora da região
26 Baixada Fluminense; que o Plenário realize reunião com a colaboradora Érika Barbosa de
27 Araújo para ressaltar total apoio do XVI Plenário para que assuma a coordenação da comissão
28 e pautada decisão final da colaboradora na próxima reunião plenária; não referendar a portaria
29 nº 130/2021, que instituiu a colaboradora Vanda Vasconcelos Moreira como membro da
30 Comissão Regional de Direitos Humanos; realizar a destituição da colaboradora Vanda
31 Vasconcelos Moreira como representante do CRP05 no Fórum Grita Baixada; reafirma o
32 processo de discussão e deliberação da Comissão referente à indicação da colaboradora





CONSELHO REGIONAL
DE PSICOLOGIA
DO RIO DE JANEIRO

33 Érika Barbosa Araújo como coordenadora; encaminhar para a assessoria Jurídica sobre os
34 artigos do CPC que dispõe sobre a abertura de processo funcional direcionado para
35 colaboradores. **2. Comissão Editorial** - O conselheiro Thiago Melício retoma o ponto de
36 pauta, que foi iniciado na 777ª Reunião Plenária Ordinária, com a proposta de realização de
37 duas edições do Jornal do CRP05: uma edição eleitoral em 2022 e outra edição em 2021
38 apresentando o balanço da gestão, envolvendo as produções das comissões, eixos e núcleos
39 e evidenciar a atuação do CRP05 em período de pandemia. **Deliberação:** Aprovada a
40 realização das duas edições do Jornal do CRP05; aprova-se a realização de uma edição do
41 Jornal CRP05 sobre Psicoterapia; que em uma das edições seja tratada a temática sobre a
42 atuação na Educação Básica. **3. Apresentação financeira.** O gerente geral Márcio Ferreira
43 realiza apresentação financeira atual do CRP05. **4. Estrutura de funcionamento do CRP05.**
44 O gerente geral Márcio Ferreira apresenta a estrutura de funcionamento dos setores do
45 CRP05 (ANEXO I). **Deliberação:** Aprovado o projeto apresentado pelo Gerente Geral;
46 Realizar a discussão sobre a estrutura da COTEC na próxima reunião plenária. A reunião foi
47 encerrada às 18h. Nada mais a declarar, assinamos esta ata. //

PEDRO PAULO GASTALHO DE BICALHO
Conselheiro-Presidente

48
49 *Psicólogo Pedro Paulo Gastalho de Bicalho*
Conselheiro-Presidente
CRP: 05/26077
Conselho Regional de Psicologia - 5.ª Região

50
51 *Julia Horta Nasser*
JULIA HORTA NASSER
Conselheira-Secretária

Julia Horta Nasser
Conselheira-Secretária
CRP: 05/33796
Conselho Regional de Psicologia 5ª Região

Sede | Rio de Janeiro
Rua Teófilo Otoni, 93 - Centro

Subsede da Região Serrana | Petrópolis
Rua Paulo Barbosa, 174/ sl.15

Subsede do Norte-Noroeste Fluminense | Campos dos Goytacazes
Rua Treze de Maio, 286 - 3º andar/sl. 310

Subsede do Leste Fluminense | Niterói
Av. Amarel Peixoto, 467/ sl.509

Subsede da Baixada Fluminense | Nova Iguaçu
Rua Sebastião Herculano de Mattos, 41 - Centro



/crprj



/crprio



/realCRPRJ



/crprj



crprj.org.br



CONSELHO REGIONAL
DE PSICOLOGIA
DO RIO DE JANEIRO

ANEXO I

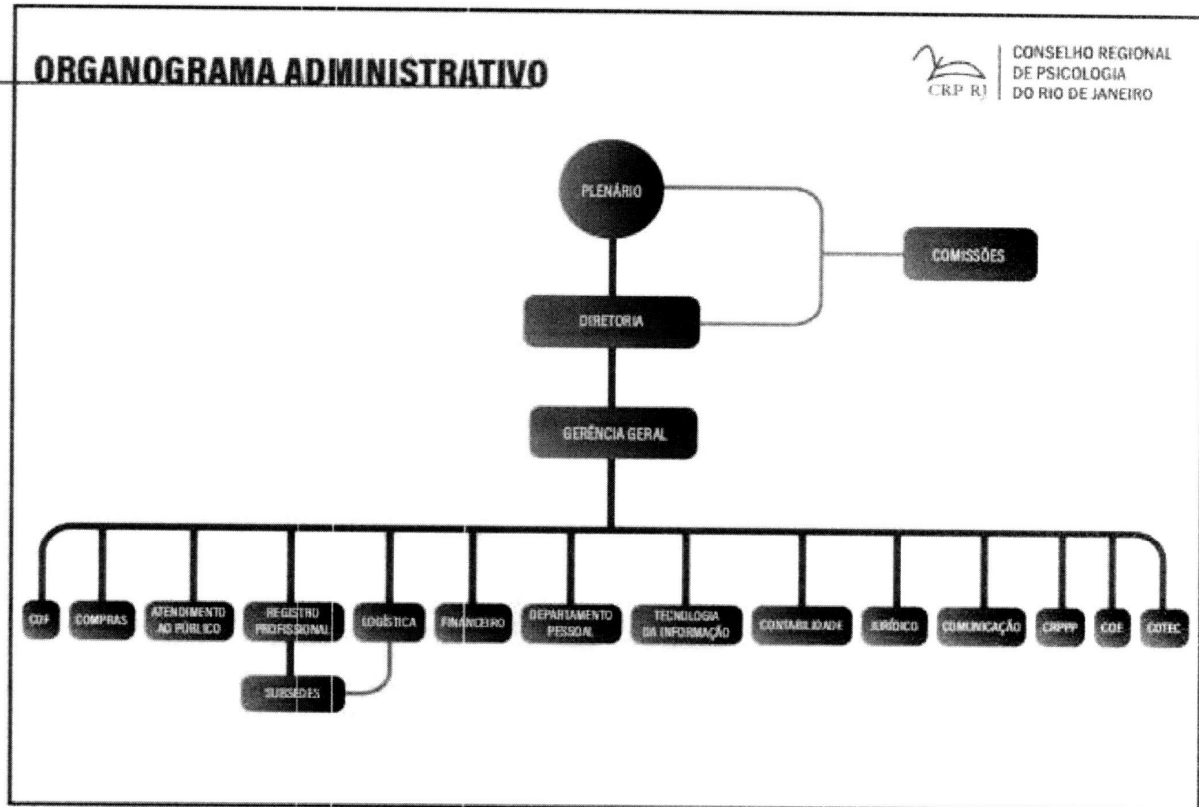

[Handwritten signature]

[Handwritten mark]

Sede | Rio de Janeiro
Rua Teófilo Otoni, 93 - Centro

Subsede da Região Serrana | Petrópolis
Rua Paulo Barbosa, 174/ sl.15

Subsede do Norte-Noroeste Fluminense | Campos dos Goytacazes
Rua Treze de Maio, 286 - 3º andar/ sl. 310

Subsede do Leste Fluminense | Niterói
Av. Amaral Peixoto, 467/ sl.509

Subsede da Baixada Fluminense | Nova Iguaçu
Rua Sebastião Herculano de Mattos, 41 - Centro



/crprj



/crprio



/realCRPRJ



/crprj



crprj.org.br