

RELATÓRIO DE GESTÃO



CONSELHO FEDERAL DE PSICOLIGIA

CONSELHO REGIONAL DE PSICOLOGIA DA 5ª REGIÃO

Relatório de Gestão do exercício de 2014

Rio de Janeiro, 15 de maio de 2015

CONSELHO FEDERAL DE PSICOLOGIA

CONSELHO REGIONAL DE PSICOLOGIA DA 5ª REGIÃO

Relatório de Gestão do exercício de 2014

Relatório de gestão do exercício de 2014, apresentado aos órgãos de controle interno e externo como prestação de contas anual a que esta Unidade Jurisdicionada está obrigada nos termos do art. 70 da Constituição Federal, elaborado de acordo com as disposições da IN TCU nº 63/2010, da DN TCU nº 134/2013, alterada pela DN TCU 139/2014 da Portaria TCU nº 90/2014 e das orientações do Conselho Federal de Psicologia.

Unidade responsável pela elaboração do Relatório de Gestão – (CRP-05)

SUMÁRIO

1. IDENTIFICAÇÃO E ATRIBUTOS DA ENTIDADE
 - 1.1. Identificação da Entidade
 - 1.2. Normas Relacionadas à Criação das Unidades Agregadora e Agregadas
 - 1.3. Finalidade e Competências Institucionais da Entidade Jurisdicionada
 - 1.4. Organograma funcional com descrição sucinta das competências e das atribuições das áreas e identificação dos respectivos titulares.
2. PLANEJAMENTO E RESULTADOS ALCANÇADOS
 - 2.1. Descrição sucinta do planejamento estratégico ou plano de ação da unidade
 - 2.2. Informações sobre as ações adotadas pela entidade para atingir os objetivos estratégicos traçados para o exercício
 - 2.3. Demonstrações e contextualização dos resultados alcançados no exercício
 - 2.4. Indicadores utilizados pela entidade para monitorar e avaliar a gestão
3. ESTRUTURA DE GOVERNANÇA E DE AUTOCONTROLE DA GESTÃO
 - 3.1. Estrutura de governança da entidade
 - 3.2. Demonstração da atuação da unidade de Auditoria Interna
 - 3.3. Demonstração da execução das atividades de correição
 - 3.4. Relação dos principais dirigentes e membros da unidade
 - 3.5. Remuneração paga aos Conselheiros e membros da Diretoria
4. PROGRAMAÇÃO E EXECUÇÃO ORÇAMENTÁRIA E FINANCEIRA
 - 4.1. Demonstração da Receita
 - 4.2. Demonstração e análise do desempenho da entidade na execução orçamentária e financeira
 - 4.3. Informações sobre as transferências de recursos realizadas no exercício de referência
5. GESTÃO DE PESSOAS, TERCEIRIZAÇÃO DE MÃO DE OBRA E CUSTOS RELACIONADOS
 - 5.1. Informações sobre a estrutura de pessoal da entidade
 - 5.2. Desoneração da Folha de Pagamento
6. CONFORMIDADE E TRATAMENTO DE DISPOSIÇÕES LEGAIS E NORMATIVAS
 - 6.1. Tratamento das determinações e recomendações exaradas em acórdãos do TCU
 - 6.2. Tratamento das recomendações feitas pelo órgão de controle interno a que a entidade se vincula, apresentando as justificativas para os casos de não cumprimento
 - 6.3. Tratamento das recomendações feitas pela auditoria interna ou por força de normativo tenha competência para exercer a fiscalização contábil, financeira, orçamentária ou operacional, apresentando as justificativas para os casos de não cumprimento
7. INFORMAÇÕES CONTÁBEIS
 - 7.1. Informações sobre a adoção de critérios e procedimentos estabelecidos pela Normas Brasileiras de Contabilidade Aplicada ao Setor Público
 - 7.2. Demonstrações Contábeis (anexo)
 - 7.3. Relatório da auditoria independente
8. RELACIONAMENTO COM A SOCIEDADE
 - 8.1. Medidas adotadas pelos órgãos ou entidades com vistas ao cumprimento das normas relativas à acessibilidade, em especial a Lei 10.098/2000, o Decreto 5.296/2004 e as normas técnicas da ABNT aplicáveis.
9. OUTRAS INFORMAÇÕES SOBRE A GESTÃO
 - 9.1. Outras informações consideradas relevantes pela unidade para demonstrar a conformidade e o desempenho da gestão no exercício.

1. IDENTIFICAÇÃO E ATRIBUTOS DA ENTIDADE**1.1. Identificação e Atributos da Entidade****Nome: Conselho Regional de Psicologia da 5ª Região (Rio de Janeiro)****CNPJ: 37.115.458/0001-04****Natureza Jurídica: Autarquia Federal (Direito Público)****Endereço Postal: Rua Delgado de Carvalho, 53, Tijuca, Rio de Janeiro, RJ, Cep: 20.260-280.****Telefones: (21) 2139-5400 / 5401****Endereço da página da Internet: <http://www.crprj.org.br/>****Endereço do Correio Eletrônico Institucional: crprj@crprj.org.br****1.2. Normas Relacionadas à Criação das Unidades Agregadora e Agregadas****Lei Ordinária: Lei nº 5.766/71.****Decretos: Decreto Lei nº 79.822/77****Resoluções:** Nr 001/74 – CFP - Fixa as zonas de jurisdição e sedes dos Conselhos Regionais de Psicologia.

Nr 02/74 – CFP - Fixa as atribuições dos Conselhos Regionais de Psicologia, designa os primeiros componentes desses Conselhos, e dá outras providências.

Normas e Procedimentos Administrativos, Financeiros e Contábeis (Resolução CFP Nº 010/2007.**Manuais e Publicações relacionadas às Atividades da Unidade: Manual de Contabilidade Aplicado ao Setor Público (MCASP)****1.3. Finalidade e Competências Institucionais da Entidade Jurisdicionada**

Orientar, disciplinar e fiscalizar o exercício da profissão de Psicólogo e zelar pela fiel observância dos princípios de ética e disciplina da classe.

1.4. Organograma funcional com descrição sucinta das competências e das atribuições das áreas

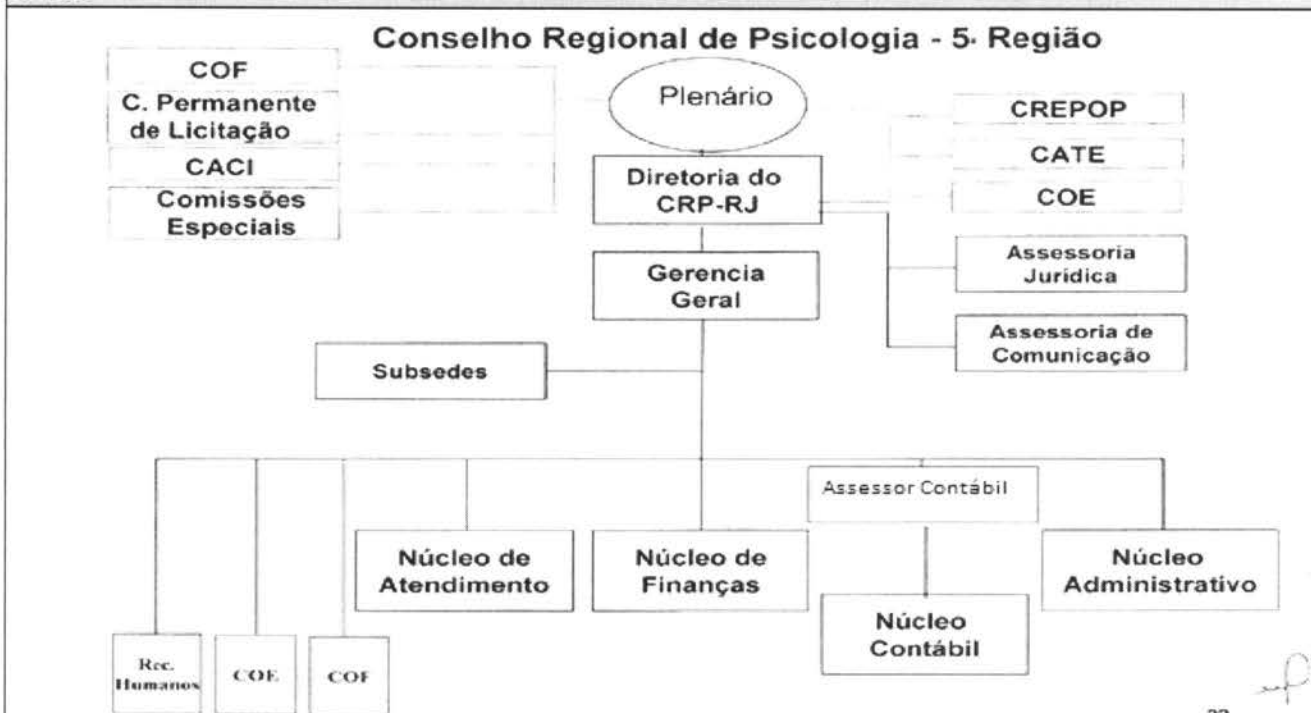

- Plenário – Órgão Deliberativo do CRP RJ;
Relacionados no item 3.4

- Diretoria Executiva – Execução das atividades demandadas pelo Plenário;

NOME	CARGO	NOMEAÇÃO	EXONERAÇÃO	INVESTIDURA
José Novaes	Presidente	27/09/2013	-	534ª Reunião Plenária
Marília Alvares Lessa	Vice Presidente	27/09/2013	-	534ª Reunião Plenária
Rodrigo Acioli Moura	Secretário	27/09/2013	-	534ª Reunião Plenária
Alexandre Trzan Ávila	Tesoureiro	27/09/2013	-	534ª Reunião Plenária

- COF – Comissão de Orientação e Fiscalização – Orienta, Fiscaliza e Disciplina e categoria;

NOME	CARGO	NOMEAÇÃO	EXONERAÇÃO	INVESTIDURA
Cristiano Rodrigues de Freitas	Presidente	27/09/13	24/01/14	534ª Reunião Plenária
Juraci Brito da Silva	Presidente	24/01/14	-	545ª Reunião Plenária

- CPL - Comissão Permanente de Licitação – Responsável pelos processos licitatórios;

NOME	CARGO	NOMEAÇÃO	EXONERAÇÃO	INVESTIDURA
------	-------	----------	------------	-------------

Cláudia Simões de Carvalho	Presidente	27/09/13	-	534ª Reunião Plenária
----------------------------	------------	----------	---	-----------------------

CACI – Comissão de Auditoria e Controle Interno - responsável pela fiscalização dos processos internos da Instituição;

NOME	CARGO	NOMEAÇÃO	EXONERAÇÃO	INVESTIDURA
Agnes Cristina da Silva Pala	Presidente	11/10/13	24/01/14	535ª Reunião Plenária

- Comissões Especiais – no momento não há comissões dessa natureza na Instituição.

- CREPOP – Comissão Regional de Políticas Públicas – responsável por coordenar as ações de Controle Social, assim como as pesquisas do Centro de Referência Técnica em Psicologia e Políticas Públicas e assessorar a gestão nesta temática;

NOME	CARGO	NOMEAÇÃO	EXONERAÇÃO	INVESTIDURA
Anália Martins de Souza	Presidente	27/09/13	27/06/14	534ª Reunião Plenária
Priscila Gomes Bastos	Presidente	27/06/14	-	561ª Reunião Plenária

- CATE – Comissão de Avaliação de Título de Especialista – Responsável pela orientação e análise dos pedidos de emissão de Título de Especialista;

NOME	CARGO	NOMEAÇÃO	EXONERAÇÃO	INVESTIDURA
Maria da Conceição Nascimento	Presidente	01/11/13	-	538ª Reunião Plenária

- COE – Comissão de Orientação e Ética – Orienta e disciplina a categoria, conforme o código de ética que rege a categoria;

NOME	CARGO	NOMEAÇÃO	EXONERAÇÃO	INVESTIDURA
Márcia Amêndola Ferreira	Presidente	27/09/13		534ª Reunião Plenária

- Assessoria Jurídica – Assessoria em assuntos jurídicos;

NOME	CARGO	NOMEAÇÃO	EXONERAÇÃO	INVESTIDURA
Célia Regina do Nascimento de Paula	Assessor Jurídico	12/07/2010	20/03/2014	Port CRP/RJ 040/2010
Flavia Alessandra de Freitas	Assessor Jurídico	27/03/2014	-	Port CRP/RJ 020/2014

- Assessoria de Comunicação – Assessoria responsável por toda a comunicação interna e externa da Instituição;

NOME	CARGO	NOMEAÇÃO	EXONERAÇÃO	INVESTIDURA
Janaína Sant'Anna Barros da Silva	Presidente	27/09/13	-	534ª Reunião Plenária

- Gerência Geral – Gerenciamento administrativo geral, viabilizando o bom funcionamento da Instituição;

NOME	CARGO	NOMEAÇÃO	EXONERAÇÃO	INVESTIDURA
Paulo Henrique da Silva Batista	Gerente Geral	06/05/2013	21/07/2014	Port CRP/RJ 056/2013
Myrthes Nogueira Vivas Ferreira Cardoso	Gerente Geral	11/08/2014	-	Port CRP/RJ 059/2014

- Subsedes – Sucursais das atividades do CRP, nas diversas regiões do Estado: Petrópolis, Nova Iguaçu e Campos dos Goytacazes.

Petrópolis

NOME	CARGO	NOMEAÇÃO	EXONERAÇÃO	INVESTIDURA
Simone Garcia da Silva	Presidente	27/09/13	-	534ª Reunião Plenária

Nova Iguaçu

NOME	CARGO	NOMEAÇÃO	EXONERAÇÃO	INVESTIDURA
Vanda Vasconcelos Moreira	Presidente	27/09/13	-	534ª Reunião Plenária

Campos de Goytacazes

NOME	CARGO	NOMEAÇÃO	EXONERAÇÃO	INVESTIDURA
Fátima dos Santos Siqueira Pessanha	Presidente	27/09/13	-	534ª Reunião Plenária

- Núcleo de Atendimento – Responsável pela orientação, emissão e manutenção dos registros provisórios e permanentes exigidos para o exercício profissional;

NOME	CARGO	NOMEAÇÃO	EXONERAÇÃO	INVESTIDURA
Carla Cristina de Castro	Supervisor	02/04/2007	-	Port CRP/RJ 013/2007

- Núcleo de Finanças – Contas a pagar e a receber;

NOME	CARGO	NOMEAÇÃO	EXONERAÇÃO	INVESTIDURA
Eliane Alves de Sousa Guedes	Supervisor	02/04/2007	-	Port CRP/RJ 013/2007

- Núcleo Contábil – Atividades de Contabilidade;

NOME	CARGO	NOMEAÇÃO	EXONERAÇÃO	INVESTIDURA
Roner Tavares	Assessor Contábil	07/02/2006	12/12/2014	Port CRP/RJ 003/2006

Paulo César Soares	Assessor Contábil	11/11/2014	-	Port CRP/RJ 078/2014
--------------------	-------------------	------------	---	----------------------

- Núcleo Administrativo – Suporte administrativo, viabilizando as atividades da Instituição no que tange: protocolo, compras, almoxarifado, manutenção e transporte;

NOME	CARGO	NOMEAÇÃO	EXONERAÇÃO	INVESTIDURA

- Setor de Recursos Humanos – Atividades relacionadas aos recursos humanos da Instituição, como seleção de pessoal, avaliação de desempenho, folha de pagamento, encargos trabalhistas etc..

NOME	CARGO	NOMEAÇÃO	EXONERAÇÃO	INVESTIDURA
Paulo Henrique da Silva Batista	Gerente Geral	06/05/2013	21/07/2014	Port CRP/RJ 056/2013
Myrthes Nogueira Vivas Ferreira Cardoso	Gerente Geral	11/08/2014	-	Port CRP/RJ 059/2014

2. PLANEJAMENTO E RESULTADOS ALCANÇADOS

2.1. Descrição sucinta do planejamento estratégico ou plano de ação da unidade

A construção do planejamento estratégico do CRP RJ para o exercício de 2014 objetivou o aperfeiçoamento democrático do funcionamento do Conselho, a construção de referências e estratégias de qualificação para o exercício profissional, estreitando assim a relação entre o sistema Conselho, a categoria, os usuários de nossos serviços, bem como ampliando o diálogo com a sociedade e o Estado.

2.2 Informações sobre as ações adotadas pela entidade para atingir os objetivos estratégicos traçados para o exercício

Metas	Ações propostas
Melhorar o processo de orientação à categoria	Publicação das Resoluções através dos diversos canais de comunicação da Instituição; Inserção do Conselho nas diversas mídias; multiplicar situações de orientação à categoria, pela COF, COE e outros setores e qualificar estas atividades.
Sistematizar e ampliar o processo das fiscalizações, conforme a demanda	Reorganizar o setor (COF); otimizar o cronograma de fiscalizações
Reduzir o prazo de resposta às denúncias éticas encaminhadas ao Conselho	Manutenção e ampliação do nº de Comissões de Instrução na Comissão de Orientação e Ética
Redução do tempo para a contratação de serviços	Reestruturação da Comissão Permanente de Licitação, com a implementação do novo setor
Melhorar o assessoramento às Comissões	Reestruturação da Coordenadoria Técnica - COTEC
Melhorar a estrutura organizacional e estreitar a relação entre a gestão e os funcionários da Instituição	Organizar as atividades de recursos humanos; reuniões periódicas com os funcionários e com os setores
Ampliar o processo de regionalização e interiorização	Reorganização e revitalização das subsedes; criar novas subsedes; eventos temáticos nas regiões
Reestruturação administrativa do Conselho	Realocação de funcionários nos diversos setores, conforme perfil funcional e demanda institucional
Estreitar o relacionamento entre o Conselho, a categoria e os usuários	Organização de eventos temáticos
Promover formas de qualificação para a categoria	Fomentar debates temáticos
Garantir o pleno exercício da Psicologia	Organização e participação em eventos, cuja temática transversaliza com o exercício

	profissional
Reduzir a inadimplência da categoria	Campanhas de incentivo à negociação dos débitos
Melhorar o processo de votação	Informatização do processo eleitoral

2.3. Demonstrações e contextualização dos resultados alcançados no exercício

O Planejamento da entidade e suas competências legais:

O CRP RJ pautou suas ações nos eixos de orientação, regulamentação e fiscalização do exercício profissional, imposto na lei, bem como buscou garantir o exercício da Psicologia e ampliação do diálogo com a Sociedade e o Estado, firmado na Ética e no Compromisso Social, fundamentado no objetivo da inserção social da Psicologia.

A representatividade dos resultados alcançados frente às demandas e/ou aos processos em tramitação no âmbito da Entidade:

Podemos concluir que os objetivos estratégicos foram atingidos através dos seguintes fatores:

- Reestruturação dos setores e dos processos de trabalho;
- Realocação de funcionários;
- Melhoria nas relações funcionais;
- Otimização na contratação de serviços;
- Aumento da participação da categoria nos eventos organizados pela Instituição, como a VIII Mostra de Práticas, o Seminário de Direitos Humanos e Políticas Públicas, etc.

A tempestividade das ações empreendidas:

A Instituição realizou suas atividades legais previstas para o ano de 2014 dentro dos prazos pré-estabelecidos pelo Sistema Conselhos.

Disfunção estrutural ou situacional que tenha prejudicado ou inviabilizado o alcance dos objetivos e metas

bem como as medidas adotadas para tratar as causas do insucesso:

A principal situação que dificultou o alcance dos objetivos e metas planejados foi o número reduzido no quadro funcional. A fim de sanar tal dificuldade, a Instituição promoveu a análise da necessidade de realização de uma nova seleção pública.

Os fatores que tenham contribuído para ao alcance ou superação das metas estabelecidas:

Dentre os fatores que contribuíram para o alcance das metas estabelecidas, destacamos o comprometimento da gestão no cumprimento dos objetivos estratégicos do Sistema Conselhos, alinhado ao bom desempenho do corpo funcional do CRP RJ .

2.4 Indicadores utilizados pela entidade para monitorar e avaliar a gestão

Dentre os indicadores utilizados pelo CRP RJ, podemos destacar: o aumento da participação da categoria nos eventos realizados pela Instituição; a procura maior da categoria pelos serviços de orientação (COF, etc), assim como o Setor de Atendimento: a procura por este setor aumentou exponencialmente quando teve que se deslocar para o prédio da nova sede no centro da cidade por conta de obras na sede da Tijuca.

3. ESTRUTURA DE GOVERNANÇA E DE AUTOCONTROLE DA GESTÃO

3.1. Estrutura de governança da entidade

A estrutura de governança do CRP-RJ está estabelecida no seu Regimento Interno, conforme abaixo:

“Art. 5º - O Conselho Regional de Psicologia – 5ª Região é constituído por 15 (quinze) Conselheiros Efetivos e 15 (quinze) Conselheiros Suplentes.

& 3º. Compete aos Conselheiros, independentemente dos cargos específicos que ocupem:

I – Comparecer às reuniões do Plenário, propondo e votando sobre matéria de competência do Conselho Regional de Psicologia – 5ª Região;

II – apropriar-se e cumprir a legislação interna e externa referente à profissão bem como as diretrizes definidas pela autarquia;

III – cumprir com competência e pontualidade as tarefas que lhe forem atribuídas;

IV – zelar pela imagem da entidade, junto aos psicólogos e comunidade;

V – Cumprir o disposto nos artigos 8º e 9º do Código de Processamento Disciplinar do CFP.

Art. 6º - O Conselho Regional de Psicologia – 5ª Região é composto pelos seguintes Órgãos:

I – Plenário;

II – Diretoria;

III – Comissões Permanentes e Especiais;

IV – Congresso Regional de Psicologia;

V – Assembléias.

Art. 7º - O Plenário constituído pelo conjunto dos Conselheiros Efetivos ou de Conselheiro Suplente na condição de efetivo, é o órgão deliberativo do Conselho Regional de Psicologia – 5ª Região.

Art. 9º - A Diretoria, órgão responsável pela operacionalização de diretrizes e decisões do Plenário, é constituída pelo Presidente, Vice-Presidente, Secretário e Tesoureiro, eleitos pelo Plenário, conforme legislação pertinente.

Art. 18 As Comissões Permanentes do Conselho Regional de Psicologia – 5ª Região são as seguintes:

I – Comissão de Orientação e Ética (COE)

II – Comissão de Orientação e Fiscalização (COF)

III – Comissão de Auditoria e Controle Interno (CACI)

IV – Comissão Regional de Direitos Humanos (CRDH)

V – Comissão de Licitação (CL)

VI – Comissão de Comunicação Social (CCS)

VII – Comissão Regional de Políticas Públicas e Psicologia (CRPPP)

Art. 19 - Comissão de Orientação e Ética (COE), órgão especial de assessoramento ao Plenário e à Diretoria do Conselho Regional de Psicologia – 5ª Região, tem como função instruir as representações e processos éticos consoante às diretrizes do Código de Ética Profissional do Psicólogo (CEPP) e do Código de Processamento Disciplinar – (CPD), das Resoluções e Leis afins bem como desenvolver estudos e programas relativos à ética profissional.

Art. 24 – A – Comissão de Orientação e Fiscalização (COF) tem por objetivo coordenar e executar, em sua jurisdição, as atividades de orientação e fiscalização profissional da entidade e assessorar o Plenário do Conselho Regional de Psicologia – 5ª Região nos assuntos de sua competência.

Art. 28 - Comissão de Auditoria e Controle Interno, órgão assessor do Plenário do Conselho, de caráter consultivo e fiscal, tem como objetivo a fiscalização da receita e dos gastos realizados no Conselho Regional de Psicologia – 5ª Região.

Art. 32 – A Comissão Regional de Direitos Humanos (CRDH) é o núcleo norteador da política do Conselho Regional de Psicologia – 5ª Região, tendo como objetivo principal estabelecer a necessária conexão entre as práticas psicológicas e a defesa dos direitos humanos. Para tanto, promove a garantia do exercício profissional baseado no respeito às diferenças e às multiplicidades. Está fundamentada numa perspectiva transdisciplinar e pluralista das práticas psicológicas, marcada pela ótica da solidariedade e da preocupação com o coletivo.

Art. 34 – A Comissão de Licitação, em sua autonomia, tem como objetivo realizar processos

licitatórios na aquisição de material, bens e contratação de serviços para o Conselho Regional de Psicologia – 5ª Região.

Art. 37 – Cabe à Comissão de Comunicação Social a elaboração, divulgação e registro do trabalho realizado por este do Conselho Regional de Psicologia – 5ª Região, além de participar na organização dos eventos realizados.

Art. 40 - Comissão Regional de Políticas Públicas e Psicologia (CRPPP) tem por objetivo provocar e sustentar a discussão sobre políticas públicas de Estado, governamental e não governamental, no Conselho Regional de Psicologia do Rio de Janeiro (CRP-RJ). Também é papel da CRPPP embasar, apoiar e atuar, conjuntamente, ao Centro de Referência em Psicologia e Políticas Públicas (CREPOP).

Art. 43 – São Comissões Especiais, aquelas instituídas pelo Plenário do CRP-05, por meio de Portarias para subsidiar e executar atribuições específicas.

Art. 49 – O Congresso Nacional da Psicologia – CNP é a instância máxima de deliberação da autarquia, responsável por estabelecer as diretrizes para a atuação do Conselho Federal e dos Conselhos Regionais de Psicologia no triênio subsequente a sua realização.

Art. 53 – A Assembléia das Políticas, da Administração e das Finanças – APAF – é a instância deliberativa abaixo do Congresso Nacional de Psicologia, composta por representantes dos Conselhos Federal e Regionais de Psicologia de acordo com os parágrafos do Art.27 do Regimento Interno do Conselho Federal de Psicologia.

Art. 54 – A Assembléia dos Delegados Regionais é constituída por delegados membros dos Conselhos Regionais de Psicologia.

Art. 55 – A Assembléia Geral do Conselho Regional de Psicologia – 5ª Região será constituída pelos psicólogos com inscrição principal no CRP-05 e em pleno gozo de seus direitos.”

3.2. Demonstração da atuação da unidade de Auditoria Interna

Não há previsão legal ou normativa para auditoria interna, no âmbito do Sistema Conselhos de Psicologia, sendo utilizado até o momento, a modalidade "Auditoria Externa Independente". Porém, este Conselho possui uma Comissão, denominada de Auditoria e Controle Interno (CACI), formada por psicólogos que faz a fiscalização das receitas e gastos do CRP. Cabe ressaltar, que sua atuação é limitada por conter apenas psicólogos.

3.3. Demonstração das atividades de correição:

Não houve no Exercício qualquer irregularidade capaz de impactar o desempenho do Conselho.

3.4. Relação dos principais dirigentes e membros da unidade

Rol dos Responsáveis

Nome: José Novaes

Nome: José Novaes

Endereço Residencial: Rua Maranhão, 206 – Méier

Cidade: Rio de Janeiro

UF: RJ

Cidade: Rio de Janeiro

Fones: (21) 3899-0995 / (21) 98637-0542

Fax:

Fones: (21) 3899-0995 / (21) 98637-0542

Cargo ou Função: Presidente

Natureza de Responsabilidade (Art. 10 da IN TCU 63/2010):

Ato de Designação

Ato de Exoneração

Período de Gestão

Nome e Data

Nome e data

Início

Fim

número		número			
534 ^a Reunião Plenária	27/09/2013			27/09/2013	31/12/2014
Rol dos Responsáveis					
Nome: Marília Alvares Lessa				CPF: 279.271.217-15	
Endereço Residencial: Rua Gal. Glicério, 147/201 Laranjeiras					
Cidade: Rio de Janeiro		UF: RJ		Cidade: Rio de Janeiro	
Fones: (21) 2205-5972 / (21) 98721-3225			Fax:		Fones: (21) 2205-5972 / (21) 98721-3225
Cargo ou Função: Vice-Presidente					
Natureza de Responsabilidade (Art. 10 da IN TCU 63/2010):					
Ato de Designação		Ato de Exoneração		Período de Gestão	
Nome e número	Data	Nome e número	data	Início	Fim
534 ^a Reunião Plenária	27/09/2013			27/09/2013	31/12/2014
Rol dos Responsáveis					
Nome: Rodrigo Acioli Moura				CPF: 091.582.837-57	
Endereço Residencial: Rua Ribeiro de Almeida, 21/302					
Cidade: Rio de Janeiro		UF: RJ		Cidade: Rio de Janeiro	
Fones: (21) 2205-6746 / (21) 99968-0908			Fax: ---		Fones: (21) 2205-6746 / (21) 99968-0908
Cargo ou Função: Secretário					
Natureza de Responsabilidade (Art. 10 da IN TCU 63/2010):					
Ato de Designação		Ato de Exoneração		Período de Gestão	
Nome e número	Data	Nome e número	Data	Início	Fim
534 ^a Reunião Plenária	27/09/2013			27/09/2013	31/12/2014
Rol dos Responsáveis					
Nome: Alexandre Trzan Ávila				CPF: 078.825.667-05	
Endereço Residencial: Rua Francisco Otaviano, 60/506 Copacabana					
Cidade: Rio de Janeiro		UF: RJ		Cidade: Rio de Janeiro	
Fones:			Fax:		Fones:
Cargo ou Função: Tesoureiro					
Natureza de Responsabilidade (Art. 10 da IN TCU 63/2010):					
Ato de Designação		Ato de Exoneração		Período de Gestão	
Nome e número	Data	Nome e número	Data	Início	Fim
534 ^a Reunião Plenária	27/09/2013			27/09/2013	31/12/2014
Relação de Conselheiros					

Nome:	Função:	Mandato:
Agnes Cristina da Silva Pala	Conselheira Efetiva	2013-2016
Alexandre Nabor Mathias França	Conselheira Efetivo	2013-2016
Alexandre Trzan Ávila	Conselheiro Efetivo	2013-2016
Analícia Martins de Souza	Conselheira Efetiva	2013-27 Jun2014
André Souza Martins	Conselheiro Suplente	2013-2016
Andris Cardoso Tibúrcio	Conselheira Suplente	2013-2016
Cláudia Simões Carvalho	Conselheira Efetiva	2013-2016
Denise da Silva Gomes	Conselheira Suplente	2013-2016
Fátima dos Santos Siqueira Pessanha	Conselheira Suplente	2013-2016
Janaína Sant'Anna Barros da Silva	Conselheira Efetiva	2013-2016
Janne Calhau Mourão	Conselheira Suplente	2013-2016
José Henrique Lobato Vianna	Conselheiro Efetivo	2013-2016
José Novaes	Conselheiro Efetivo	2013-2016
Juliana Gomes da Silva	Conselheira Efetiva	2013-2016
Juraci Brito da Silva	Conselheiro Suplente	2013-2016
Luciana Affonso Gonçalves	Conselheira Efetiva	2013-2016
Luciana Vanzan da Silva	Conselheira Efetiva	2013-Mar 2014
Maria Helena do Rego Monteiro de Abreu	Conselheira Suplente	2013-2016
Márcia Ferreira Amêndola	Conselheira Suplente	2013-2016
Maria da Conceição Nascimento	Conselheira Suplente	2013-2016
Marilia Alvares Lessa	Conselheira Efetiva	2013-2016
Maurilio Machado Marchi	Conselheiro Suplente	2013-2016
Neide Regina Sampaio Ruffeil	Conselheira Efetiva	2013-2015
Patrick Sampaio Braga Alonso	Conselheiro Efetivo	2013-2016
Priscila Gomes Bastos	Conselheira Efetiva	2013-2016
Rodrigo Acioli Moura	Conselheiro Efetivo	2013-2016
Simone Garcia da Silva	Conselheira Suplente	2013-2016
Vanda Vasconcelos Moreira	Conselheira Efetivo	2013-2016
Viviane Siqueira Martins	Conselheira Suplente	2013-2016

3.5. Remuneração paga aos Conselheiros e membros da Diretoria

Os Conselheiros e membros de Diretoria ocupam cargos honoríficos, não fazendo jus a remuneração.

Os Conselheiros recebem Jeton, que é uma gratificação por presença em reuniões deliberativas. E recebem Diárias ou ajuda de custo, quando participam de reuniões, eventos, serviços, sessão plenária ou atividades de interesse do CRP-05, a título de indenização de transporte, alimentação e estacionamento. Em 2014 foram pagos aos Conselheiros: R\$ 79.939,80 (Jeton); R\$ 60.230,00 (Diárias); e R\$ 154.140,00 (Ajudas de Custo).

4. PROGRAMAÇÃO E EXECUÇÃO ORÇAMENTÁRIA E FINANCEIRA**4.1. Demonstração da Receita**

a) Origens das receitas.

As receitas do CRP-05 são constituídas da arrecadação de contribuições, quais sejam, anuidades de pessoas físicas e jurídicas, emolumentos com inscrições, dívida ativa, remunerações de aplicações em poupança e CDB e demais receitas devidamente registradas na execução orçamentária.

b) Previsão e arrecadação por natureza, justificando eventuais oscilações significativas.

RECEITA	ORÇADO	REALIZADO	DIFERENÇA	OSCILAÇÃO
RECEITA CORRENTE	19.429.000,00	9.378.894,31	10.050.115,69	51,00%
PESSOAS FÍSICAS DO EXERCÍCIO *	10.324.000,00	6.926.978,57	3.397.021,43	32,00%
PESSOAS FÍSICAS DO EXERC. ANTERIOR **	4.331.000,00	747.832,88	4.636.592,55	82,00%
PESSOA JURÍDICA DO EXERCÍCIO	296.000,00	244.051,30	51.948,70	17,00%
PESSOA JURÍDICA DO EXERC. ANTERIOR **	132.000,00	7.839,51	124.160,49	94,06%
FUNDO DE SEÇÕES	140.000,00	99.294,58	40.705,42	29,08%
DIVIDENDOS	2.000,00	132,27	1.867,73	93,39%
EMOLUMENTOS COM INSCRIÇÕES	157.000,00	125.434,86	31.565,14	20,11%
EMOLUMENTOS COM EXPEDIÇÕES DE CARTEIRAS	20.000,00	14.459,19	5.540,81	27,70%
RECEITAS DIVERSAS DE SERVIÇOS	32.000,00	24.431,58	7.568,42	23,65%
JUROS DE MORA SOBRE ANUIDADES	252.265,09	250.942,73	1.322,36	0,52%
MULTAS SOBRE ANUIDADES	53.000,00	46.730,85	6.269,15	11,83%
REMUNERAÇÃO DE DEP. BANC. E APLICAÇÕES FINANCEIRAS	626.222,29	625.169,11	1.053,18	0,17%
TRANSFERENCIAS CORRENTES	7.000,00	6.748,50	251,50	3,59%
DÍVIDA ATIVA ***	3.008.512,62	215.204,90	2.793.307,72	92,85%
INDENIZAÇÕES E RESTITUIÇÕES	48.000,00	43.643,48	4.356,52	9,08%
RECEITA DE CAPITAL	3.500.000,00	0	3.500.000,00	
Superávit Financeiro	3.500.000,00	0	3.500.000,00	
TOTAIS:	22.929.000,00	9.378.894,31	13.550.105,69	59,10%

Obs: * Percentual indica a inadimplência ocorrida para a cobrança de anuidades de pessoas físicas no ano de 2014, em 31/12/2014;

** Percentual indica a inadimplência na cobrança de dívidas de exercícios anteriores no ano de 2014 em 31/12/2014; e

*** Percentual indica a inadimplência na cobrança da Dívida Ativa no ano de 2014 em 31/12/2014.

c) Forma de partilha da receita entre CFP e Regional.

De todas as receitas operacionais arrecadadas, 25% são transferidos para o Conselho Federal.

4.2. Demonstração e análise do desempenho da entidade na execução orçamentária e financeira**a) Comparação entre os dois últimos exercícios;**

Em relação a recursos financeiros, o CRP-05 possuía R\$ 4.717.162,09 ao final do ano de 2013.

Já, ao final de 2014 atingiu-se a cifra de R\$ 5.050.711,58, um incremento de R\$ 334.549,49, ou seja, uma geração líquida positiva de caixa e equivalentes de caixa. A Demonstração comparativa encontra-se no item 7.2 (Balanço Financeiro).

Em 2014, o resultado patrimonial apurado, decorrente da diferença entre as variações aumentativas e diminutivas, foi um Superávit de R\$ 68.379,30. As variações aumentativas somaram R\$ 20.584.502,90 e as variações diminutivas foram de R\$ 20.516.123,60. A Demonstração comparativa encontra-se no item 7.2 (Variações Patrimoniais).

Em 2014, o resultado Orçamentário, encontrado pela subtração do saldo das despesas (R\$ 13.324.980,40) pelo saldo das receitas (R\$ 13.550.105,69) foi deficitário em R\$ 225.125,29. Outra forma de evidenciação é a subtração das receitas realizadas (R\$ 9.378.894,31) pelas despesas empenhadas (R\$ 9.604.019,60), cujo resultado é (R\$ 225.125,29). Segue quadro comparativo:

RECEITAS ORÇAMENTÁRIAS	RECEITAS REALIZADAS 2013	RECEITAS REALIZADAS 2014
RECEITA CORRENTE	9.740.032,34	9.378.894,31
RECEITAS DE CONTRIBUIÇÕES	8.758.802,14	8.025.996,84
ANUIDADES PESSOAS FÍSICAS	8.399.380,65	7.674.811,45
PESSOAS FÍSICAS DO EXERCÍCIO	7.017.973,20	6.926.978,57
PESSOAS FÍSICAS DO EXERCÍCIO ANTERIOR	1.381.407,45	747.832,88
ANUIDADES DE PESSOAS JURÍDICAS	251.271,35	251.890,81
PESSOA JURÍDICA DO EXERCÍCIO	238.602,32	244.051,30
PESSOA JURÍDICA DO EXERCÍCIO ANTERIOR	12.669,03	7.839,51
FUNDO DE SEÇÕES	108.150,14	99.294,58
RECEITA PATRIMONIAL	96,37	132,27
DIVIDENDOS	96,37	132,27
RECEITA DE SERVIÇOS	176.110,42	164.325,63
EMOLUMENTOS COM INSCRIÇÕES	117.296,97	125.434,86
EMOLUMENTOS COM EXPEDIÇÕES DE CARTEIRAS	15.145,10	14.459,19
RECEITAS DIVERSAS DE SERVIÇOS	43.668,35	24.431,58
FINANCEIRAS	624.873,04	922.842,69
JUROS DE MORA SOBRE ANUIDADES	157.901,32	250.942,73
ATUALIZAÇÃO MONETÁRIA	466.971,72	671.899,96
MULTAS SOBRE ANUIDADES	49.834,73	46.730,85
REM. DE DEP. BANC. E APLICAÇÕES FIN.	417.136,99	625.169,11
TRANSFERÊNCIAS CORRENTES	6.549,22	6.748,50
OUTRAS RECEITAS CORRENTES	173.601,15	258.848,38
DÍVIDA ATIVA	153.008,03	215.204,90
INDENIZAÇÕES E RESTITUIÇÕES	20.593,12	43.643,48
RECEITA DE CAPITAL		0,00
TOTAL RECEITAS REALIZADAS	9.740.032,34	9.378.894,31
DESPESAS ORÇAMENTÁRIAS	DESPESAS EMPENHADAS 2013	DESPESAS EMPENHADAS 2014
CRÉDITO DISPONÍVEL DESPESA CORRENTE	8.683.889,69	9.419.106,20
PESSOAL E ENCARGOS SOCIAIS	2.887.122,15	3.132.896,57
REMUNERAÇÃO PESSOAL	2.256.289,03	2.416.883,24
ENCARGOS PATRONAIS	630.833,12	716.013,33
OUTRAS DESPESAS CORRENTES	5.796.767,54	6.286.209,63
BENEFÍCIOS A PESSOAL	1.003.679,37	1.059.502,12
BENEFÍCIOS ASSISTENCIAIS	81.469,91	96.602,10
USO DE BENS E SERVIÇOS	531.911,32	693.260,65
SERVIÇOS TERCEIROS - PESSOAS JURÍDICAS	1.423.393,35	1.747.591,83
TRIBUTÁRIAS E CONTRIBUTIVAS	2.445.845,57	2.391.698,72
DEMAIS DESPESAS CORRENTES	128.012,80	120.894,44
SERVIÇOS BANCÁRIOS	182.455,52	176.659,77
CRÉDITO DISPONÍVEL DESPESA DE CAPITAL	127.603,35	184.913,40
INVESTIMENTOS	127.603,35	184.913,40
OBRAS, INSTALAÇÕES E REFORMAS	0,00	132.301,28
EQUIPAMENTOS E MATERIAIS PERMANENTES	103.480,83	44.314,12
INTANGÍVEL	24.122,52	8.298,00
TOTAL DESPESAS EMPENHADAS	8.811.493,04	9.604.019,60
SUPERÁVIT	928.539,30	(225.125,29)

b) Programação orçamentária das despesas correntes e de capital;

A programação orçamentária das despesas no ano de 2013 foi de R\$ 25.854.000,00, sendo R\$ 10.236.000,00 para despesas correntes e R\$ 15.618.000,00 para despesas de capital.

Em relação às despesas correntes, foi realizado R\$ 8.404.389,36, ou seja, 82,02% do programado.

As despesas de capital foram assim programadas: R\$ 1.909.000,00 para reformas, que não se concretizaram, R\$ 264.000,00 para materiais permanentes e softwares, cuja realização foi de R\$ 127.603,35 (48,33%) e R\$ 13.347.000,00 para inadimplência.

A programação orçamentária das despesas no ano de 2014 foi de R\$ 22.929.000,00, sendo R\$ 11.044.000,00 para despesas correntes e R\$ 11.885.000,00 para despesas de capital.

Em relação às despesas correntes, foi realizado R\$ 8.719.902,65, ou seja, 78,96% do programado.

As despesas de capital foram assim programadas: R\$ 1.910.000,00 para reformas, tendo sido empenhado R\$ 123.301,28, que passou em restos a pagar, R\$ 121.000,00 para materiais permanentes e softwares, cuja realização foi de R\$ 40.771,12 (33,70%), R\$ 9.854.000,00 para inadimplência.

Em 2014, a realização das despesas foi maior do que as de 2013. O nível de realização caiu de 83,36% para 78,96% para as despesas correntes e de 48,33% para 33,70% , especificamente para materiais permanentes.

c) Execução das despesas por modalidade de licitação, por natureza e por elemento de despesa.

EXERCÍCIO: 2013

MODALIDADE LICITAÇÃO	Concurso	Concorrência	Tomada de Preços	Convite	Dispensa	Inexigibilidade	Pregão	Legislação não aplicável	TOTAL
Natureza: Custeio	14.400,00	456.299,08	1.124.670,33	115.622,42	927.842,80	93.921,91	71.227,03	3.488.641,75	6.292.625,32
Pessoal			847.999,93					3.124.271,20	3.972.271,13
Consumo					42.395,88				42.395,88
Passagens e hospedagens			173.532,41						173.532,41
Diárias, Ajudas de custo e Jeton								253.497,60	253.497,60
Serviços PJ		456.299,08	103.137,99	115.622,42	583.184,92	93.921,91	71.227,03		1.423.393,35
Serviços PF					6.193,68			56.291,75	62.485,43
Demais despesas correntes	14.400,00				113.612,80				128.012,80
Tributárias e contributivas								54.581,20	54.581,20
Serviços Bancários					182.455,52				182.455,52
Natureza: Transferências correntes	0,00	RS 0,00	RS 0,00	RS 0,00	RS 0,00	RS 0,00	RS 0,00	2.391.264,37	2.391.264,37
Transferências Operacionais								2.391.264,37	2.391.264,37
Natureza: Investimentos	0,00	112.886,88	0,00	0,00	8.653,95	6.062,52	0,00	0,00	127.603,35
Móveis e Utensílios					7.526,10				7.526,10
Máquinas e Equipamentos					1.127,85				1.127,85
Equipamentos de Processamento de Dados		94.826,88							94.826,88
Softwares		18.060,00				6.062,52			24.122,52
Natureza: Inversões	0,00	0,00	0,00	0,00	0,00	0,00	0,00	0,00	0,00
Imóveis									0,00
TOTAL GERAL DO EXERCÍCIO	14.400,00	569.185,96	1.124.670,33	115.622,42	936.496,75	99.984,43	71.227,03	5.879.906,12	8.811.493,04

EXERCÍCIO: 2014

MODALIDADE LICITAÇÃO	Concurso	Concorrência	Tomada de Preços	Convite	Dispensa	Inexigibilidade	Pregão	Legislação não aplicável	TOTAL
Natureza: Custeio	17.800,00	1.155.991,31	584.986,57	128.653,50	716.101,84	103.591,51	65.586,68	3.729.608,51	6.502.769,92
Pessoal		590.227,08	272.909,11					3.102.163,70	3.965.299,89
Consumo				27.356,00	18.371,71				45.727,71
Passagens e hospedagens			103.885,14						103.885,14
Diárias, Ajudas de custo e Jeton								444.869,35	444.869,35
Serviços PJ		565.764,23	208.192,32	101.297,50	508.862,88	103.591,51	65.586,68		1.553.295,12
Serviços PF					12.207,48			53.442,99	65.650,47
Demais despesas correntes	17.800,00							102.721,65	120.521,65
Tributárias e contributivas								26.860,82	26.860,82
Serviços Bancários					176.659,77				176.659,77
Natureza: Transferências correntes	RS 0,00	RS 0,00	RS 0,00	RS 0,00	RS 0,00	RS 0,00	RS 0,00	2.217.132,73	2.217.132,73
Transferências Operacionais								2.217.132,73	2.217.132,73
Natureza: Investimentos	RS 0,00		RS 0,00	28.532,12	12.239,00		RS 0,00	RS 0,00	40.771,12
Moveis e Utensilios				1.176,12					1.176,12
Máquinas e Equipamentos				27.356,00	3.454,00				30.810,00
Equipamentos de Processamento de Dados					487,00				487,00
Softwares					8.298,00				8.298,00
Natureza: Inversões	RS 0,00	RS 0,00	RS 0,00	RS 0,00	RS 0,00	RS 0,00	RS 0,00	RS 0,00	RS 0,00
Imóveis									RS 0,00
TOTAL GERAL DO EXERCÍCIO	17.800,00	1.155.991,31	584.986,57	157.185,96	728.340,84	103.591,51	65.586,68	5.946.741,24	8.760.637,77

Em valores absolutos as despesas diminuíram de R\$ 8.811.493,04 para 8.760.637,77.

4.3. Informações sobre as transferências de recursos realizadas no exercício de referencia

Valor transferido do Conselho Federal de Psicologia (CFP) para o CRP-05, de R\$ 6.748,50, referente Restituição de 25% das tarifas de postagem dos carnês da anuidade de 2014, efetuado pelo CFP, em virtude do B. Brasil ter cobrado através de débito em conta 100% do CRP/05, e o correto seria 75% do CRP/05 e 25% do CFP.

Transferidos R\$ 2.217.132,73 do CRP-05 para o CFP correspondente a 25% das receitas operacionais arrecadadas no ano de 2014.

**5. GESTÃO DE PESSOAS, TERCEIRIZAÇÃO DE MÃO DE OBRA E CUSTOS
RELACIONADOS.**

5.1. Informações sobre a estrutura de pessoal da entidade

a) Demonstração da força de trabalho

a.1) Funcionários e Cargos Comissionados:

109 - SYLVIA REGINA PEÇANHA VIEIRA
120 - ZARLETE DA SILVA FARIA
121 - SERGIO ANTONIO DE ARAUJO
175 - VERONICA CRISTINA DE AMORIM SIMÕES
214 - PATRICIA GOUVEIA DA CRUZ
228 - LIDIANE MIRANDA DA SILVA DO NASCIMENTO
231 - FABIANE SANTOS DE SANTANA
234 - ELIANE ALVES DE SOUSA GUEDES
235 - ROSEMARY DIAS LIMA
241 - CARLA CRISTINA DE CASTRO
258 - LUIZ CLAUDIO DA SILVA MACHADO
260 - FERNANDO LEAL FERNANDES
263 - DEBORA MOTA DE CARVALHO
267 - ROGERIO GUIMARAES TEIXEIRA
268 - CLAUDIO LUIZ VIEIRA
270 - CRISTIANE PEREIRA SANTOS LIMA
276 - JULIANA DO NASCIMENTO MENI
277 - EZIRLENE BELO MARCELINO
279 - JORGE CABRAL BARBOSA
282 - RONER TAVARES
293 - FLAVIO PEREIRA DE OLIVEIRA
300 - ROSANGELA SALLES DE SOUZA LUIZ
302 - ALAN LIMA DA SILVA
307 - DANIELA QUEIROS DE SOUZA
308 - DIEGO DA SILVA SOUSA
310 - GABRIEL GUSTAVO BARRETO DOS SANTOS
311 - DEISE ALICE RIBEIRO CORREA
312 - ANDRE VINICIUS SALLES GARROT
316 - SERGIO CORREA DA FONSECA
317 - VERONICA PEREIRA MACEDO
319 - JULIA VIANA LUGON
320 - FLAVIO DO NASCIMENTO CONCEIÇÃO
321 - CELIA REGINA DO NASCIMENTO DE PAULA
322 - CARLOS ALBERTO VILAS MORAIS
325 - YASMINE DINIZ RABELLO
326 - TATIANA TARGINO ALVES BANDEIRA
333 - MICHELLE RIBEIRO HENRIQUE
335 - HELEN CRISTIAN DE VASCONCELOS MANHÃES

336 - ANA CRISTINA DA SILVA SANTOS
337 - JULIANA SILVA DRUMMOND
338 - MARTA DE JESUS CONDE
339 - ERIKA CRUZ JORGE DE SOUSA
340 - MARCELO SAMPAIO RIBEIRO
341 - DANIELLE PINHEIRO DA SILVA
342 - JESSICA NUNES CRUZ
343 - LILIANE GASPERIN
344 - GILCIMAR FERREIRA LOPES DE AZEVEDO
345 - LUCIANA DA PAIXAO ALVES
346 - VANESSA KOCHER MACHADO
347 - LUCIANA CONTI NETTO DOS REYS
348 - FABIO DA SILVA MOREIRA
349 - FELIPE DE PAULA SIMÕES
350 - GIZELE DE OLIVEIRA MARTINS
352 - FERNANDA HAIKAL MOREIRA
353 - PAULO HENRIQUE BATISTA DA SILVA
354 - EDIRLANE CARVALHO DE SOUZA FREITAS
355 FLAVIA ALESSANDRA DE FREITAS
356 MYRTHES NOGUEIRA VIVAS FERREIRA CARDOSO
357 PAULO CÉSAR SOARES

a.2) Estagiários:

32 - RODRIGO CAMARA DE QUEIROZ
34 - FERNANDO LUIZ CAS DE OLIVEIRA FILHO
36 - RONALD VICTOR TEIXEIRA NUNES
26 - CAROLINE MODESTO DOS SANTOS JUSTO
39 - JHONY SANTOS DA SILVA
28 - DOUGLAS ROMÃO CUNHA
29 - LUIZ ADELSON ORCELIO RAMOS
37 - EVELYN MATOS LIMA
38 - NATHALIA RIBEIRO COSMO
42 - JENIFFER FLAVIA DA CONCEIÇÃO
43 - KARINE RIBEIRO DO NASCIMENTO

a.3) Empresas terceirizadas nos seguintes serviços:

- Telefonia – 2 profissionais;
- Segurança 24 horas – profissionais em regime de escala 12hs x 36hs;
- Limpeza: 3 profissionais; e
- Recepcionistas: 2 profissionais.

b) Processo de ingresso de funcionários na entidade

Em 2014 foram contratados os seguintes funcionários:

- Myrthes Nogueira Vivas Ferreira Cardoso - Cargo de livre provimento (Assessor) – processo

seletivo por análise de currículo

- Paulo César Soares - Cargo de livre provimento (Assessor) – processo seletivo por análise de currículo

Os cargos retromencionados se referem a cargos em comissão (chefia e assessoramento), sendo estes declarados em lei de livre nomeação e exoneração e, por isso, ingressaram na Instituição mediante prévio processo seletivo de análise de currículo.

c) Qualificação da força de trabalho de acordo com a estrutura de cargo, idade e nível de escolaridade

109 - SYLVIA REGINA PEÇANHA VIEIRA

Divisão 17 - COTEC
Cargo 14 - ASS. ADMINISTRATIVO C (O)
Nascim. 23/04/1957
Gr. Instr. : Ensino médio completo

120 - ZARLETE DA SILVA FARIA

Divisão 17 - COTEC
Cargo 32 - PSICOLOGO II - 40HS (L)
Nascim. 19/01/1965
Gr. Instr. : Educação superior completo

121 - SERGIO ANTONIO DE ARAUJO

Divisão 36 - DEPARTAMENTO DE PESSOAL
Cargo 09 - ASS. ADMINISTRATIVO E (O)
Nascim. 25/03/1954
Gr. Instr. : Ensino Médio Técnico

175 - VERONICA CRISTINA DE AMORIM

SIMÕES
Divisão 23 - DIRETORIA
Cargo 03 - ASSISTENTE ADMINISTRATIVO (A)
Nascim. 04/04/1977
Gr. Instr. : Ensino médio completo

214 - PATRICIA GOUVEIA DA CRUZ

Divisão 03 - GERENCIA GERAL
Cargo 30 - AUXILIAR ADMINISTRATIVO (N)
Nascim. 23/11/1977
Gr. Instr. : Ensino médio completo

228 - LIDIANE MIRANDA DA SILVA DO
NASCIMENTO

Divisão 37 - LICITAÇÃO
Cargo 38 - AGENTE ADMINISTRATIVO I (K)
Nascim. 02/11/1980
Gr. Instr. : Ensino médio completo

231 - FABIANE SANTOS DE SANTANA

Divisão 37 - LICITAÇÃO
Cargo 46 - AGENTE ADMINISTRATIVO I (J)

Nascim.	26/12/1974
	Gr. Instr. : Ensino médio completo
234 - ELIANE ALVES DE SOUSA GUEDES	
Divisão	13 - NÚCLEO FINANCEIRO
Cargo	21 - AGENTE ADMINISTRATIVO II (L)
Nascim.	18/06/1971
	Gr. Instr. : Ensino médio completo
235 - ROSEMARY DIAS LIMA	
Divisão	02 - ASSESSORIA JURÍDICA
Cargo	46 - AGENTE ADMINISTRATIVO I (J)
Nascim.	12/01/1974
	Gr. Instr. : Ensino médio completo
241 - CARLA CRISTINA DE CASTRO	
Divisão	11 - NÚCLEO ATENDIMENTO
Cargo	21 - AGENTE ADMINISTRATIVO II (L)
Nascim.	31/03/1972
	Gr. Instr. : Ensino médio completo
258 - LUIZ CLAUDIO DA SILVA MACHADO	
Divisão	06 - SUB SEDE NOVA IGUAÇU
Cargo	46 - AGENTE ADMINISTRATIVO I (J)
Nascim.	20/05/1973
	Gr. Instr. : Ensino médio completo
260 - FERNANDO LEAL FERNANDES	
Divisão	20 - NÚCLEO ADMINISTRATIVO
Cargo	26 - AGENTE ADMINISTRATIVO I (L)
Nascim.	18/12/1975
	Gr. Instr. : Ensino médio completo
263 - DEBORA MOTA DE CARVALHO	
Divisão	11 - NÚCLEO ATENDIMENTO
Cargo	26 - AGENTE ADMINISTRATIVO I (L)
Nascim.	08/09/1977
	Gr. Instr. : Ensino médio completo
267 - ROGERIO GUIMARAES TEIXEIRA	
Divisão	20 - NÚCLEO ADMINISTRATIVO
Cargo	25 - AUXILIAR DE MANUTENÇÃO (L)
Nascim.	07/02/1960
	Gr. Instr. : Ensino médio incompleto
268 - CLAUDIO LUIZ VIEIRA	
Divisão	20 - NÚCLEO ADMINISTRATIVO
Cargo	25 - AUXILIAR DE MANUTENÇÃO (L)
Nascim.	22/10/1973
	Gr. Instr. : Ensino médio incompleto

270 - CRISTIANE PEREIRA SANTOS LIMA

Divisão 07 - COF
Cargo 33 - PSICOLOGO I - 40HS (I)
Nascim. 24/10/1974
Gr. Instr. : Educação superior completo

276 - JULIANA DO NASCIMENTO MENI

Divisão 11 - NÚCLEO ATENDIMENTO
Cargo 46 - AGENTE ADMINISTRATIVO I (J)
Nascim. 30/09/1982
Gr. Instr. : Ensino médio completo

277 - EZIRLENE BELO MARCELINO

Divisão 11 - NÚCLEO ATENDIMENTO
Cargo 47 - AGENTE ADMINISTRATIVO I (I)
Nascim. 15/08/1957
Gr. Instr. : Ensino médio completo

279 - JORGE CABRAL BARBOSA

Divisão 13 - NÚCLEO FINANCEIRO
Cargo 41 - AGENTE ADMINISTRATIVO II (J)
Nascim. 26/04/1952
Gr. Instr. : Ensino médio completo

282 - RONER TAVARES

Divisão 16 - NÚCLEO CONTÁBIL
Cargo 29 - ASSESSOR CONTÁBIL (A-1)
Nascim. 17/03/1959
Gr. Instr. : Educação superior completo

293 - FLAVIO PEREIRA DE OLIVEIRA

Divisão 20 - NÚCLEO ADMINISTRATIVO
Cargo 43 - AUXILIAR OPERACIONAL (E)
Nascim. 11/12/1977
Gr. Instr. : Ensino médio completo

300 - ROSANGELA SALLES DE SOUZA LUIZ

Divisão 36 - DEPARTAMENTO DE PESSOAL
Cargo 49 - AGENTE ADMINISTRATIVO I (E)
Nascim. 14/03/1972
Gr. Instr. : Ensino médio completo

302 - ALAN LIMA DA SILVA

Divisão 11 - NÚCLEO ATENDIMENTO
Cargo 49 - AGENTE ADMINISTRATIVO I (E)
Nascim. 11/11/1987
Gr. Instr. : Ensino médio completo

307 - DANIELA QUEIROS DE SOUZA

Divisão 15 - SUB SEDE PETRÓPOLIS

Cargo	49 - AGENTE ADMINISTRATIVO I (E)
Nascim.	30/05/1976
	Gr. Instr. : Ensino médio completo
308 - DIEGO DA SILVA SOUSA	
Divisão	13 - NÚCLEO FINANCEIRO
Cargo	49 - AGENTE ADMINISTRATIVO I (E)
Nascim.	18/08/1989
	Gr. Instr. : Ensino médio completo
310 - GABRIEL GUSTAVO BARRETO DOS SANTOS	
Divisão	29 - SUB SEDE CAMPOS
Cargo	49 - AGENTE ADMINISTRATIVO I (E)
Nascim.	21/05/1974
	Gr. Instr. : Ensino médio completo
311 - DEISE ALICE RIBEIRO CORREA	
Divisão	16 - NÚCLEO CONTÁBIL
Cargo	42 - TÉCNICO DE NÍVEL MÉDIO I (E)
Nascim.	29/11/1979
	Gr. Instr. : Ensino médio técnico
312 - ANDRE VINICIUS SALLES GARROT	
Divisão	11 - NÚCLEO ATENDIMENTO
Cargo	49 - AGENTE ADMINISTRATIVO I (E)
Nascim.	29/05/1972
	Gr. Instr. : Ensino médio completo
316 - SERGIO CORREA DA FONSECA	
Divisão	29 - SUB SEDE CAMPOS
Cargo	48 - PSICÓLOGO I (D)
Nascim.	29/09/1980
	Gr. Instr. : Ensino Superior Completo
317 - VERONICA PEREIRA MACEDO	
Divisão	17 - COTEC
Cargo	65 - AGENTE ADMINISTRATIVO I (D)
Nascim.	17/03/1981
	Gr. Instr. : Ensino médio completo
319 - JULIA VIANA LUGON	
Divisão	14 - COMUNICAÇÃO SOCIAL
Cargo	36 - ASSISTENTE TECNICO CCS (D)
Nascim.	15/06/1979
	Gr. Instr. : Educação superior completo
320 - FLAVIO DO NASCIMENTO CONCEIÇÃO	
Divisão	04 - SUB SEDE NITEROI
Cargo	65 - AGENTE ADMINISTRATIVO I (D)

Nascim.	08/04/1987
Gr. Instr. :	Ensino médio completo
355 – FLAVIA ALESSANDRA DE FREITAS	
Divisão	02 - ASSESSORIA JURÍDICA
Cargo	23 - ASSESSOR JURIDICO (A)
Nascim.	11/07/1974
Gr. Instr. :	Educação superior completo
322 - CARLOS ALBERTO VILAS MORAIS	
Divisão	11 - NÚCLEO ATENDIMENTO
Cargo	65 - AGENTE ADMINISTRATIVO I (D)
Nascim.	16/04/1984
Gr. Instr. :	Ensino médio completo
325 - YASMINE DINIZ RABELLO	
Divisão	07 - COF
Cargo	55 - AGENTE ADMINISTRATIVO I (C)
Nascim.	24/07/1971
Gr. Instr. :	Ensino médio completo
326 - TATIANA TARGINO ALVES BANDEIRA	
Divisão	07 - COF
Cargo	56 - PSICÓLOGO I (C)
Nascim.	19/02/1983
Gr. Instr. :	Educação superior completo
333 - MICHELLE RIBEIRO HENRIQUE	
Divisão	07 - COF
Cargo	53 - PSICÓLOGO I (B)
Nascim.	30/09/1981
Gr. Instr. :	Educação superior completo
335 - HELEN CRISTIAN DE VASCONCELOS MANHÃES	
Divisão	21 - RECURSOS HUMANOS
Nascim.	25/01/1980
Gr. Instr. :	Educação superior completo
336 - ANA CRISTINA DA SILVA SANTOS	
Divisão	16 - NÚCLEO CONTÁBIL
Cargo	52 - TÉCNICO NÍVEL MÉDIO I (B)
Nascim.	26/07/1971
Gr. Instr. :	Ensino Médio Técnico
337 - JULIANA SILVA DRUMMOND	
Divisão	12 - COE
Cargo	53 - PSICÓLOGO I (B)
Nascim.	08/08/1979
Gr. Instr. :	Educação superior completo

338 - MARTA DE JESUS CONDE

Divisão 20 - NÚCLEO ADMINISTRATIVO
Cargo 66 - AGENTE ADMINISTRATIVO I (B)
Nascim. 01/09/1960
Gr. Instr. : Ensino médio completo

339 - ERIKA CRUZ JORGE DE SOUSA

Divisão 17 - COTEC
Cargo 53 - PSICÓLOGO I (B)
Nascim. 13/06/1980
Gr. Instr. : Educação superior completo

340 - MARCELO SAMPAIO RIBEIRO

Divisão 20 - NÚCLEO ADMINISTRATIVO
Cargo 66 - AGENTE ADMINISTRATIVO I (B)
Nascim. 21/07/1977
Gr. Instr. : Ensino médio completo

341 - DANIELLE PINHEIRO DA SILVA

Divisão 07 - COF
Cargo 53 - PSICÓLOGO I (B)
Nascim. 10/12/1976
Gr. Instr. : Educação superior completo

342 - JESSICA NUNES CRUZ

Divisão 26 - CREPOP
Cargo 55 - AGENTE ADMINISTRATIVO I (A)
Nascim. 26/02/1989
Gr. Instr. : Ensino médio completo

343 - LILIANE GASPERIN

Divisão 07 - COF
Cargo 27 - PSICOLOGO I (A)
Nascim. 08/11/1974
Gr. Instr. : Educação superior completo

344 - GILCIMAR FERREIRA LOPES DE AZEVEDO

Divisão 22 - INFORMÁTICA
Cargo 18 - TECNICO NIVEL MEDIO I (A)
Nascim. 07/12/1980
Gr. Instr. : Ensino Médio Técnico

345 - LUCIANA DA PAIXAO ALVES

Divisão 20 - NÚCLEO ADMINISTRATIVO
Cargo 55 - AGENTE ADMINISTRATIVO I (A)
Nascim. 20/02/1976
Gr. Instr. : Ensino médio completo

346 - VANESSA KOCHER MACHADO

Divisão 13 - NÚCLEO FINANCEIRO
Cargo 55 - AGENTE ADMINISTRATIVO I (A)
Nascim. 21/03/1980

	Gr. Instr. : Ensino médio completo
347 - LUCIANA CONTI NETTO DOS REYS	
Divisão	12 - COE
Cargo	55 - AGENTE ADMINISTRATIVO I (A)
Nascim.	08/03/1967
	Gr. Instr. : Ensino médio completo
348 - FABIO DA SILVA MOREIRA	
Divisão	22 - INFORMÁTICA
Cargo	18 - TECNICO NIVEL MEDIO I (A)
Nascim.	03/03/1987
	Gr. Instr. : Ensino Médio Técnico
349 - FELIPE DE PAULA SIMÕES	
Divisão	35 - ASSESSORIA DE COMUNICAÇÃO
Cargo	57 - ASSESSOR DE COMUNICAÇÃO (A)
	Gr. Instr. : Educação superior completo
350 - GIZELE DE OLIVEIRA MARTINS	
Divisão	35 - ASSESSORIA DE COMUNICAÇÃO
Cargo	57 - ASSESSOR DE COMUNICAÇÃO (A)
Nascim.	22/07/1985
	Gr. Instr. : Educação superior completo
352 - FERNANDA HAIKAL MOREIRA	
Divisão	26 - CREPOP
Cargo	59 - ASSESSOR TÉCNICO CREPOP (I)
Nascim.	28/03/1977
	Gr. Instr. : Educação superior completo
353 - PAULO HENRIQUE BATISTA DA SILVA	
Divisão	03 - GERENCIA GERAL
Cargo	63 - GERENTE GERAL (I)
Nascim.	10/11/1970
	Gr. Instr. : Educação superior completo
354 - EDIRLANE CARVALHO DE SOUZA FREITAS	
Divisão	17 - COTEC
Cargo	64 - ASSESSOR DE BIBLIOTECONOMIA (I)
Nascim.	14/10/1968
	Gr. Instr. : Educação superior completo
356 MYRTHES NOGUEIRA VIVAS FERREIRA CARDOSO	
Divisão	03 - GERENCIA GERAL
Cargo	63 - GERENTE GERAL (I)
Nascim.	23/07/1965
	Educação superior completo
	Gr. Instr.
357 PAULO CÉSAR SOARES	
Divisão	16 - NÚCLEO CONTÁBIL
Cargo	29 - ASSESSOR CONTÁBIL (A-1)

Nascim.

11/08/1959

Gr. Instr. : Educação superior completo

Matrícula	Estagiários:	Tipo de estágio	Escolaridade
32	RODRIGO CAMARA DE QUEIROZ	Estágio Nível Superior Direito	Nível Superior Incompleto
34	FERNANDO LUIZ CAS DE OLIVEIRA FILHO	Estágio Nível Superior Direito	Nível Superior Incompleto
36	RONALD VICTOR TEIXEIRA NUNES	Estágio Nível Superior Direito	Nível Superior Incompleto
26	CAROLINE MODESTO DOS SANTOS JUSTO	Estágio Nível Superior C.Social	Nível Superior Incompleto
30	JHONY SANTOS DA SILVA	Estágio Nível Médio	Nível Médio Incompleto
28	DOUGLAS ROMÃO CUNHA	Estágio Nível Médio	Nível Médio Incompleto
29	LUIZ ADELSON ORCELIO RAMOS	Estágio Nível Médio	Nível Médio Incompleto
37	EVELYN MATOS LIMA	Estágio Nível Médio	Estágio Nível Médio
38	NATHALIA RIBEIRO COSMO	Estágio Nível Médio	Estágio Nível Médio
42	JENIFFER FLAVIA DA CONCEIÇÃO	Estágio Nível Médio	Estágio Nível Médio
42	KARINE RIBEIRO DO NASCIMENTO	Estágio Nível Médio	Estágio Nível Médio

5.2. Desoneração da Folha de Pagamento

No exercício de 2014 não foram tomadas nenhuma medida com relação a desoneração da folha de pagamento.

6. ATENDIMENTO DE MANDAS DE ÓRGÃOS DE CONTROLE**6.1. Tratamento das determinações e recomendações exaradas em acórdãos do TCU**

Segue deliberação constante da ATA da 533ª Sessão Plenária extraordinária do CRP-05: “Em atendimento à determinação do TCU, nos autos do processo de representação TC 009.617/2011-6, que trata da irregularidade no concurso público do CRP-05 – Certame de 2008, por meio do Ofício nº 1462/2013 – TCU/SECEX-RJ de 12.07.2013 recebido nesta Autarquia Federal o Plenário aprova que sejam verificadas as reais necessidades e política de administração desta entidade para que a ausência de quantitativos dos cargos apontados no Anexo I – Cargos da Parte Permanente – seja preenchida evitando-se a abertura de Processos seletivos públicos para vagas ou formação de cadastro de reserva enquanto perdurar a inexistência de tais quantitativos no PCCS desta Autarquia Federal”. Após o certame de 2008, ainda não foi realizado nenhum concurso.

6.2. Tratamento das recomendações feitas pelo órgão de controle interno a que a entidade se vincula, apresentando as justificativas para os casos de não cumprimento.

Não há previsão legal ou normativa para auditoria interna, no âmbito do Sistema Conselhos de Psicologia, sendo utilizado até o momento, a modalidade "Auditoria Externa Independente". Vide, também, resposta do item 3.2.

6.3. Demonstração de adoção de medidas administrativas para apurar responsabilidade por ocorrência de dano ao Erário, especificando os esforços da unidade jurisdicionada para sanar o débito no âmbito interno.

Não houve

7. INFORMAÇÕES CONTÁBEIS**7.1. Informações sobre a adoção de critérios e procedimentos estabelecidos pelas Normas Brasileiras de Contabilidade Aplicada ao Setor Público.**

A Portaria nº 634/2013, da Secretaria do Tesouro Nacional reuniu, em um único documento, o conteúdo de vários atos normativos anteriores que regulavam a padronização conceitual da Contabilidade Aplicada ao Setor Público, de forma a tornar claro o processo de convergência, principalmente no que se refere aos prazos estabelecidos.

Assim, ficou definido que os entes da Federação deverão adotar as regras relativas ao Plano de Contas Aplicado ao Setor Público (PCASP) e às Demonstrações Contábeis Aplicadas ao Setor Público (DCASP) estabelecidas no Manual de Contabilidade Aplicado ao Setor Público (MCASP) até o final do exercício de 2014, de forma que a consolidação das contas públicas dos entes da Federação a ocorrer no exercício de 2015 (relativas às contas de 2014) e as seguintes sejam inteiramente baseadas naqueles dois instrumentos.

O CRP-05 utiliza o regime de competência, tanto para a arrecadação, quanto para as despesas.

O CRP-05 adota as orientações do MCASP para as depreciações e amortizações. A tabela utilizada para a depreciação é a do SIAFI. Os Bens Imóveis não estão sendo depreciados em face de o exposto em Notas Explicativas

O procedimento contábil padronizado para seguros foi implantado no decorrer do ano de 2014.

Em face de o anteriormente exposto, este Conselho concluiu o processo de convergência em 2014, em alinhamento com os preceitos dos Manuais da STN, restando apenas pequenos ajustes. Em relação ao Plano de Contas e às Demonstrações, o processo está totalmente concluído.

7.2. Demonstrações Contábeis**Anexos:**

Notas Explicativas (Fls 35 a 55)

Balanco Financeiro (Fls 56 a 57)

Balanco Patrimonial (Fls 58 a 59)

Variações Patrimoniais (Fls 60 a 61)

Balanco Orçamentário (Fls 62 a 70)

Demonstração do Fluxos de Caixa (Fls 71 a 72)

7.3. Relatório da auditoria independente

Ainda não foi realizada a auditoria, relativa ao ano de 2014, por empresa independente.

8. RELACIONAMENTO COM A SOCIEDADE

8.1. Medidas adotadas pelos órgãos ou entidades com vistas ao cumprimento das normas relativas à acessibilidade, em especial a Lei 10.098/2000, o Decreto 5.296/2004 e as normas técnicas da ABNT aplicáveis.

No ano de 2014 foi iniciado a elaboração de um Projeto Básico para reforma da nova sede e das subsedes do conselho, onde contempla acessibilidade para portadores de deficiência de mobilidade e, ainda, no final do ano de 2014, o Conselho iniciou um processo para elaboração de um novo site que contemplará ferramentas para garantir acessibilidade deste público ao nosso portal.

Os grandes eventos do CRP, destinados à participação de mais de 100 profissionais e/ou estudantes, contam com intérpretes de libras para aqueles que possuam alguma espécie de deficiência auditiva.

9. OUTRAS INFORMAÇÕES SOBRE A GESTÃO**9.1. Outras informações consideradas relevantes pela unidade para demonstrar a conformidade e o desempenho da gestão no exercício.**

Apesar de alguns percalços e vicissitudes no exercício de 2014, com a mudança de três cargos comissionados – e os mais importantes para a gestão do Conselho – tiveram que sofrer trocas durante o ano. No primeiro semestre, a Assessoria Jurídica e o Gerente foram demitidos: no segundo semestre, já para o fim do ano, o contador que nos servia há mais de oito anos também saiu. O Plenário e a Diretoria Executiva conseguiram superar rapidamente estas situações, que poderiam se revelar prejudiciais ao bom andamento da gestão do Conselho – tratam-se, como dito, de funções centrais para esta finalidade – agilizando as trocas e impedindo paradas ou atrasos relacionado a estas funções, podendo continuar e expandir o processo de reorganização do CRP-05, iniciado em 2013, para melhorar a gestão internamente e ampliar a relação respeitosa e democrática com as(os) psicólogas(os), os outros órgãos do Sistema Conselhos de Psicologia e com a sociedade, expressada principalmente pelos usuários e beneficiários dos serviços de psicologia.



José Novaes

Conselheiro-Presidente

NOTAS EXPLICATIVAS ÀS DEMONSTRAÇÕES CONTÁBEIS

EXERCÍCIO FINDO EM 31 DE DEZEMBRO DE 2014

I – CONTEXTUALIZAÇÃO

I.1 – O CRP-05

O Conselho Regional de Psicologia 5ª Região – CRP-05 criado pela Lei 5.766/71, dotado de personalidade jurídica de direito público, autonomia administrativa e financeira, constitui-se em uma Autarquia Federal, destinada a orientar, disciplinar e fiscalizar o exercício da profissão de Psicólogo e zelar pela fiel observância dos princípios de ética e disciplina da classe. Possui jurisdição em todo Estado do Rio de Janeiro.

Na condição de Autarquia Federal, goza de imunidade tributária em relação a seus bens e rendas, de acordo com o Art. 150 da Constituição Federal do Brasil. As receitas do CRP-05 constituem tributos para-fiscais e são representados por arrecadação de anuidades de pessoas físicas e jurídicas, por rendimentos de aplicações financeiras com poupança e em CDB, por recebimentos de emolumentos com inscrições e 2ª via de carteiras, dívida ativa e por fim demais receitas devidamente registradas na execução orçamentária.

I.2 – PROCESSO DE CONVERGÊNCIA ÀS NOVAS NORMAS DE CONTABILIDADE APLICADAS AO SETOR PÚBLICO

Este Conselho concluiu o processo de convergência, em 2014, em alinhamento com os preceitos dos Manuais da STN, inclusive em relação ao Plano de Contas e às Demonstrações.

II – CRITÉRIOS E POLÍTICAS CONTÁBEIS

II.1 – REGIME CONTÁBIL

O CRP-05 utiliza o regime de competência, tanto para a arrecadação, quanto para as despesas.

II.2 - CRITÉRIOS DE MENSURAÇÃO

Os Bens são registrados pelo custo de aquisição. Anualmente, é designada uma Comissão de Inventário para, entre outras tarefas, avaliar os valores dos Bens, no mês de Dezembro. Em DEZ/14, a Comissão julgou que os valores contábeis dos Bens Móveis e Intangíveis não sofreram valorizações ou desvalorizações, ou seja, estão registrados pelos seus valores justos. A Comissão julgou, também, que os Bens Imóveis devem continuar com os valores constantes de sua última atualização (em 2005), exceto o da nova sede que está registrada pelo custo de aquisição, além de não serem depreciados, em face do aquecimento imobiliário e a pretensão de alienação da sede da Tijuca. Por economicidade, a avaliação dos Imóveis será feita após a citada alienação e mudança para a nova sede.

II.3 - POLÍTICAS CONTÁBEIS

O CRP-05 adota as orientações do MCASP para as depreciações e amortizações. A tabela utilizada para a depreciação é a do SIAFI. Os Bens Imóveis não estão sendo depreciados em face de o exposto no item II.2.

b) Ativos Contingentes, Provisões e Passivos Contingentes

b.1) Ativos contingentes

b.1.1) Ações conduzidas pelo escritório de Advocacia GOES:

O Ativo Contingente, atualizado pelo escritório de advocacia GOES, relativo a ações cíveis, ficou assim constituído:

CONSELHO REGIONAL DE PSICOLOGIA - PROCESSOS EM ANDAMENTO / CÍVEL - ATIVO CONTINGENTE									
Nº do Processo	Data Distribuição	Autor	Réu	Juízo de Origem	Assunto	Andamento Atual	Valor estimado das possíveis contingências ativas	Valor estimado das possíveis contingências ativas	Probabilidade de Risco de Sucumbência
0024897-89.2001.4.02.5101	17/12/2001	CONSELHO REGIONAL DE PSICOLOGIA - 5ª REGIAO e OUTROS	JOSE ALTAIR BARROS E OUTROS	12ª Vara Federal do Rio de Janeiro	RESPONSABILIDADE CIVIL; SERVIÇO PÚBLICO	Aguardando julgamento		R\$ 318.535,05	Possível
0048279-28.2012.4.02.5101	03/12/2012	CONSELHO REGIONAL DE PSICOLOGIA - 5ª REGIAO	CEF-CAIXA ECONOMICA FEDERAL	29ª Vara Federal do Rio de Janeiro	RESPONSABILIDADE CIVIL - Cobrança indevida	Aguardando Julgamento		R\$ 165,00	Possível
0024916-75.2013.4.02.5101	04/10/2013	CONSELHO REGIONAL DE PSICOLOGIA - 5ª REGIAO	LUIS FLAVIO CHAVES DE ANUNCIÇÃO	04ª Vara Federal	Reparação por Danos à Imagem	Aguardando citação do Réu	A ser arbitrado pelo Juiz	R\$ 1.000,00	Possível
0058182-87.2012.4.02.5101	03/12/2012	CONSELHO REGIONAL DE PSICOLOGIA - 5ª REGIAO	CELESTE INES HENRIQUES RODRIGUES	09ª Vara Federal de Execução Fiscal do Rio de Janeiro	EXECUÇÃO FISCAL	Aguardando despacho liminar positivo - "cite-se"		R\$ 30.599,95	Possível

0058180-20.2012.4.02.5101	03/12/2012	CONSELHO REGIONAL DE PSICOLOGIA - 5ª REGIAO	CARLOS ALBERTO DIAS E OUTRO	05ª Vara Federal de Execução Fiscal do Rio de Janeiro	EXECUÇÃO FISCAL	Aguardando despacho liminar positivo - "cite-se"		R\$ 56.490,74	Possível
0058676-49.2012.4.02.5101	03/12/2012	CONSELHO REGIONAL DE PSICOLOGIA - 5ª REGIAO	SEBASTIAO MEDEIROS DA SILVA E OUTRO	03ª Vara Federal de Execução Fiscal do Rio de Janeiro	EXECUÇÃO FISCAL	Processo julgado extinto, sem o julgamento do mérito, por entender o Magistrado que somente podem se submeter ao rito da Execução Fiscal os créditos devidamente inscritos na dívida ativa pela autoridade prevista na lei como competente e dos quais possa se extrair Certidão de Inscrição na Dívida Ativa. Aguardando julgamento de recurso. Federais de Execução Fiscal de Volta Redonda/RJ		R\$ 4.927,53	Possível
0058178-50.2012.4.02.5101	03/12/2012	CONSELHO REGIONAL DE PSICOLOGIA - 5ª REGIAO	CONCEIÇÃO CORREA DAS CHAGAS E OUTRO	07ª Vara Federal de Execução Fiscal do Rio de Janeiro	EXECUÇÃO FISCAL	Aguardando resultado de penhora online.		R\$ 4.478,03	Possível
0058463-43.2012.4.02.5101	03/12/2012	CONSELHO REGIONAL DE PSICOLOGIA - 5ª REGIAO	CARLOS ALBERTO DIAS	02ª Vara Federal de Execução Fiscal do Rio de Janeiro	EXECUÇÃO FISCAL	Aguardando citação.		R\$ 13.827,87	Possível

0058176-80.2012.4.02.5101	03/12/2012	CONSELHO REGIONAL DE PSICOLOGIA - 5ª REGIAO	ADEMIR SILVA ABRANTES	02ª Vara Federal de Execução Fiscal do Rio de Janeiro	EXECUÇÃO FISCAL	Aguardando apreciação dos embargos de declaração opostos em face da decisão que determinou a juntada da cópia do processo administrativo concernente ao crédito exequendo.	R\$ 15.504,54	Possível
0058461-73.2012.4.02.5101	03/12/2012	CONSELHO REGIONAL DE PSICOLOGIA - 5ª REGIAO	CELESTINE HENRIQUES RODRIGUES	01ª Vara Federal de Execução Fiscal do Rio de Janeiro	EXECUÇÃO FISCAL	Aguardando notificação da Ré	R\$ 2.299,21	Possível
0058181-05.2012.4.02.5101	03/12/2012	CONSELHO REGIONAL DE PSICOLOGIA - 5ª REGIAO	TANIA MARIA DE LIMA E OUTRO	07ª Vara Federal de Execução Fiscal do Rio de Janeiro	EXECUÇÃO FISCAL	Houve a penhora de um veículo avaliado em R\$ 25.000,00. Aguardando que seja certificado eventual decurso de prazo para oferecimento de embargos.	R\$ 30.267,96	Possível
0058643-59.2012.4.02.5101	03/12/2012	CONSELHO REGIONAL DE PSICOLOGIA - 5ª REGIAO	JOSE ALTAIR BARROSO E OUTRO	04ª Vara Federal de Execução Fiscal do Rio de Janeiro	EXECUÇÃO FISCAL	Aguardando notificação dos Réus	R\$ 49.188,37	Possível
0058678-19.2012.4.02.5101	03/12/2012	CONSELHO REGIONAL DE PSICOLOGIA - 5ª REGIAO	PAULO BRETAS VILARINHO JUNIOR E OUTRO	04ª Vara Federal de Execução Fiscal do Rio de Janeiro	EXECUÇÃO FISCAL	Aguardando notificação dos Réus	R\$ 1.101.302,47	Possível
0058625-38.2012.4.02.5101	03/12/2012	CONSELHO REGIONAL DE PSICOLOGIA - 5ª REGIAO	CELESTINE HENRIQUES RODRIGUES E OUTROS	02ª Vara Federal de Execução Fiscal do Rio de Janeiro	EXECUÇÃO FISCAL	Aguardando notificação dos Réus	R\$ 433,94	Possível

0058677-34.2012.4.02.5101	03/12/2012	CONSELHO REGIONAL DE PSICOLOGIA - 5ª REGIAO	ROSA MARIA PRISTA DUARTE E OUTRO	01ª Vara Federal de Execução Fiscal do Rio de Janeiro	EXECUÇÃO FISCAL	Aguardando notificação dos Réus		R\$ 19.357,63	Possível
0058179-35.2012.4.02.5101	03/12/2012	CONSELHO REGIONAL DE PSICOLOGIA - 5ª REGIAO	MARIA EUGENIA MOTTA DE SA E OUTRO	08ª Vara Federal de Execução Fiscal do Rio de Janeiro	EXECUÇÃO FISCAL	Aguardando notificação dos Réus		R\$ 1.051.134,60	Possível
0058197-56.2012.4.02.5101	06/12/2012	CONSELHO REGIONAL DE PSICOLOGIA - 5ª REGIAO	ALFREDO MENDONCA NETO	02ª Vara Federal de Execução Fiscal do Rio de Janeiro	EXECUÇÃO FISCAL	Aguardando apreciação do pedido de expedição de ofício para fins de localização do executado.		R\$ 77.427,93	Possível
0058196-71.2012.4.02.5101	06/12/2012	CONSELHO REGIONAL DE PSICOLOGIA - 5ª REGIAO	JOSE ALTAIR BARROSO E OUTRO	09ª Vara Federal de Execução Fiscal do Rio de Janeiro	EXECUÇÃO FISCAL	Aguardando despacho liminar positivo - "cite-se"		R\$ 230.062,16	Possível
0058198-41.2012.4.02.5101	06/12/2012	CONSELHO REGIONAL DE PSICOLOGIA - 5ª REGIAO	SEBASTIAO MEDEIROS DA SILVA	05ª Vara Federal de Execução Fiscal do Rio de Janeiro	EXECUÇÃO FISCAL	Aguardando despacho liminar positivo - "cite-se"		R\$ 43.678,58	Possível
0058195-86.2012.4.02.5101	06/12/2012	CONSELHO REGIONAL DE PSICOLOGIA - 5ª REGIAO	JOSE ALTAIR BARROSO	02ª Vara Federal de Execução Fiscal do Rio de Janeiro	EXECUÇÃO FISCAL	Aguardando notificação dos Réus		R\$ 187.531,14	Possível
0058194-04.2012.4.02.5101	06/12/2012	CONSELHO REGIONAL DE PSICOLOGIA - 5ª REGIAO	SEBASTIAO MEDEIROS DA SILVA E OUTROS	03ª Vara Federal de Execução Fiscal do Rio de Janeiro	EXECUÇÃO FISCAL	Interposto Agravo de Instrumento contra a decisão que que indeferiu o pedido de expedição de ofício para fins de satisfação da execução. Aguardando julgamento.		R\$ 5.099,17	Possível

0008259-24.2014.4.02.5101	30/06/2014	CONSELHO REGIONAL DE PSICOLOGIA - 5ª REGIAO	UNIAO FEDERAL/FAZENDA NACIONAL E OUTRO	12ª Vara Federal do Rio de Janeiro	Ação de Repetição de Indebito	Aguardando julgamento	R\$ 135.610,95	Possível
Total:							R\$ 3.378.922,82	

b.1.2) Processo Administrativo para devolução de valores do INSS:

Outro Ativo Contingente, que o CRP-05 possui é a devolução de pagamentos efetuados a título de Salário-Educação, no período de 01/1999 a 07/2004, a favor do FNDE. O processo é o de nº 23034.000469/2005-70 (RFB), que se encontra atualmente na Receita Federal do Brasil. O processo administrativo Interno é o de nº 052/2013, que se encontra no Departamento de Pessoal.

b.1.3) Devedores da Entidade

A funcionária Verônica Pereira Macedo, matrícula 317, recebeu R\$ 2.900,00 em 01/07/2013, a título de Suprimento de Fundos, cujo prazo de aplicação foi de 01 a 31/07/2013 e recebeu mais R\$ 2.900,00 em 01/08/2013, a título de Suprimento de Fundos, cujo prazo de aplicação foi de 01 a 31/08/2013, totalizando R\$ 5.800,00. Até o encerramento do Balanço a funcionária apresentou as respectivas prestações de contas, no valor de R\$ 1.503,34, restando o montante de R\$ 4.296,66, cujos prazos se esgotaram em 07/08/2013 e 06/09/2013, respectivamente. Em decorrência, a mesma está inscrita na conta “1.1.3.3.2.01 – Devedores da Entidade - Verônica Pereira Macedo”. O caso, também, está sendo conduzido pelo escritório de Advocacia GOES.

b.2) Provisões

A conta Provisão para Riscos Cíveis a longo prazo ficou assim constituída:

CONSELHO REGIONAL DE PSICOLOGIA - PROCESSOS EM ANDAMENTO / CÍVEL - PASSIVO										
Nº do Processo	Data Distribuição	Autor	Réu	Juízo de Origem	Assunto	Andamento Atual	Valor Previsto na Inicial	Valor estimado das possíveis contingências passivas	Probabilidade de Risco de Sucumbência	Comentários Adicionais

<p>00228 95- 05.200 8.4.02. 5101</p>	<p>28/07/2010</p>	<p>VALDENIR RAYMUNDO DE PAULA</p>	<p>CONSELHO REGIONAL DE PSICOLOGIA - 5ª REGIAO e OUTROS</p>	<p>04ª Vara Federal de São João de Meriti</p>	<p>CONCURSO PUBLICO - declaração de nulidade dos itens 12.10 e 6.5 do Edital de abertura do concurso público ao que se submeteu, para o cargo de agente operacional motorista, que exige a apresentação de CNH tipo "C" ou "D", antes mesmo da posse, ou subsidiariamente, que seja declarada como correta a interpretação de que tais itens devem ser considerados, para fins de exigência, no momento da posse.</p>	<p>Aguardando julgamento do recurso interposto pela UERJ contra a decisão que declarou a nulidade dos itens 12.10 e 6.5 do edital do concurso mencionado nesta ação, no sentido da exigência de apresentação da CNH tipo "C" ou "D", antes do momento da posse, bem como determinar à parte ré que habilite o autor no prosseguimento do concurso, desde que submetido às demais fases do mesmo, com prévia aprovação e cumpra as exigências tão-somente no momento da posse. 3 Assinado</p>		<p>R\$ 500,00</p>	<p>Provável</p>	<p>Condenação em Honorários de Sucumbência fixado em R\$ 500,00</p>
<p>00208 81- 58.200 9.4.02. 5151</p>	<p>08/05/2009</p>	<p>MARGARETH HELENA TEIXEIRA MARQUES DE OLIVEIRA</p>	<p>CONSELHO REGIONAL DE PSICOLOGIA - 5ª REGIAO</p>	<p>05º Juizado Especial Federal do Rio de Janeiro</p>	<p>FGTS - Relata a Autora que o Réu ajuizou em seu desfavor ação de execução fiscal – processo nº 20065101539879- para cobrança de anuidades</p>	<p>Aguardando Julgamento do Recurso interposto pelo CRP.</p>	<p>Pedido de dano moral e quantia a ser fixada pelo Juiz.</p>	<p>R\$ 6.000,00</p>	<p>Provável</p>	

00076 81- 47.201 0.4.02. 5151	13/05/2010	FERNANDA PRATA DUARTE	CONSELHO REGIONAL DE PSICOLOGIA - 5ª REGIAO	5º Juizado Especial Federal do Rio de Janeiro	RESPONSABILIDADE CIVIL: REPARAÇÃO POR DANOS MORAIS - Alega a Recorrente e que o Conselho Regional de Psicologia da 5ª Região a executou de forma equivocada	Aguardando Julgamento do Recurso interposto pelo CRP.	Pedido de dano moral e quantia a ser fixada pelo Juiz.	R\$ 3.000,00	Provável	
00208 81- 58.200 9.4.02. 5151	08/05/2009	MARGARETH HELENA TEIXEIRA MARQUES DE OLIVEIRA	CONSELHO REGIONAL DE PSICOLOGIA - 5ª REGIAO	05º Juizado Especial Federal do Rio de Janeiro	FGTS - Relata a Autora que o Réu ajuizou em seu desfavor ação de execução fiscal – processo nº 20065101539879- para cobrança de anuidades	Aguardando Julgamento do Recurso interposto pelo CRP.	Pedido de dano moral e quantia a ser fixada pelo Juiz.	R\$ 8.065,40	Provável	
00034 94- 56.201 1.4.02. 5152	11/11/2011	DEUCIELBEN DE CASTRO E SOUZA	CONSELHO REGIONAL DE PSICOLOGIA - 5ª REGIAO e OUTRO	01º Juizado Especial Federal de Niterói	RESPONSABILIDADE CIVIL: REPARAÇÃO POR DANOS MORAIS	Baixa: Tipo - Baixa - Findo em 25/07/2014	R\$ 21.800,00	R\$ 4.527,06	Provável	
								Total:	R\$ 22.092,46	

E a conta Provisão para riscos trabalhistas a longo prazo ficou assim constituída:

CONSELHO REGIONAL DE PSICOLOGIA - PROCESSOS EM ANDAMENTO / TRABALHISTA - PASSIVO								
Nº do Processo	Data Distribuição	Autor	Réu	Juízo de Origem	Assunto	Andamento Atual	Valor Estimado Total da Causa	Probabilidade de Risco de Sucumbência

<p>P. 0155400- 02.2007.5 .01.0004</p>	<p>17/12/2007</p>	<p>Leonardo da Se Alexandrino</p>	<p>CONSELHO REGIONAL DE PSICOLOGIA - 5ª REGIÃO e OUTROS</p>	<p>4ª VARA DO TRABALHO DO RIO DE JANEIRO</p>	<p>Objetivo – O reclamante está pleiteando do seu empregador o pagamento das verbas rescisórias e horas extras que entende serem devidas. O CRP figura como réu ante ao pedido de responsabilidade subsidiária efetivado pelo reclamante, uma vez que prestou serviços ao CRP por determinado período.</p> <p>Situação atual: Em 04/05/2012 - protocolada petição com manifestações da parte Ré. (verificado em 30/05/2012). Em 15/06/2012, houve a juntada do Recurso Ordinário interposto. Os autos foram remetidos para a Coordenadoria de Feitos de 2ª Instância. Autuado RO e distribuído por distribuição livre ao Exmo. Sr. Relator Mario Sergio Medeiros Pinheiro. Os autos foram conclusos para decisão/despacho em 18/07/2012. A conclusão foi finalizada com determinação de diligência, e os autos foram para a procuradoria regional do trabalho, e após para a 1ª turma. Incluído em pauta em 09/10/2012. Publicado em pauta em 04/10/2012. Conhecido o recurso e não provido em 10/10/2012, com publicação de acórdão de RO em 26/10/2012. Foi protocolizado recurso de revista pela recorrente em 22/11/2012. Remetido os autos para a Coordenadoria de Serviços Processuais. Intimados os agravados para contraminutarem o Agravo de Instrumento e contrarrazoarem o Recurso de Revista conforme a INº 16 do TST.</p>	<p>R\$ 37.712,80</p>	<p>Provável</p>
---	-------------------	---	---	--	--	----------------------	-----------------

						Em 01/07/2013 foi juntado o Agravo em Recurso de Revista		
P. 0014100-47.2004.5.01.0072	09/02/2004	Jaqueline Ferreira Almeida	CONSELHO REGIONAL DE PSICOLOGIA - 5ª REGIAO	72ª VARA DO TRABALHO DO RIO DE JANEIRO	Objetivo – A Reclamante propôs ação com intuito de se equiparar financeiramente à ex – funcionária, Miriam Amorozinho. A ação foi julgada procedente e parcialmente reformada no TRT, em favor do CRP-RJ.	Situação atual: Juntada de Petição - Agravo de Instrumento em Recurso de Revista. Em 16/05/11. Recebido processo eletrônico do TST. Não conhecido o AI no TST. Aguardamos a liquidação do julgado.	R\$ 70.800,00	Provável
P. 0047641-92-2012-4-02-5101	12/112012	Felipe Wood L. Barbosa	CONSELHO REGIONAL DE PSICOLOGIA - 5ª REGIAO e OUTROS	10ª VARA FEDERAL DO RIO DE JANEIRO	MANDADO DE SEGURANÇA - O autor ajuizou Mandado de Segurança, requerendo sua reintegração no Conselho Regional de	Após a Contestação da Presidente e da Contestação do CRO, foi proferida Sentença, determinando a reintegração do reclamante. Da Sentença, apelamos e o recurso foi dirigido ao Desembargador Relator Jose Antonio Neiva 7ª	R\$ 1.180,00	Provável

					Psicologia por se entender estatutário	Turma. Para Processar e julgar o Recurso		
P. 0047641-92-2012-4-02-5101	21/112012	André Vinícius Salles Garrot	CONSELHO REGIONAL DE PSICOLOGIA - 5ª REGIAO e OUTROS	16ª VARA FEDERAL DO RIO DE JANEIRO	MANDADO DE SEGURANÇA - O autor ajuizou Mandado de Segurança requerendo o sua reintegração no Conselho Regional de Psicologia por se entender estatutário	Após a Contestação da Presidente e da Contestação do CRO, foi proferida decisão liminar, determinando a reintegração do reclamante. Da decisão, agravamos e o recurso foi dirigido ao Desembargador Relator, tendo sido negado seguimento. Foi interposto o Agravo interno. Aberto prazo para o impetrante contraarrazoar apelação	R\$ 1.180,00	Provável
P. 0130800-46.2008.5.01.0079	17/10/2008	Ezirlene Belo Marcelino	CONSELHO REGIONAL DE PSICOLOGIA - 5ª. REGIAO	79ª VARA DO TRABALHO DO RIO DE JANEIRO	Objetivo - A reclamante e propôs ação pleiteando o pagamento de diferenças salariais sob o argumento de desvio de função por laborar no setor de cobrança.	Situação atual: publicação 31/07/2012 - a parte autora para contrarrazoar o recurso ordinário no prazo de 8 dias. Protocolizada petição com devolução dos autos em 02/08/2012. Recebido o Recurso ordinário e remetido para a Coordenadoria de Feitos de 2ª Instância. Autuado RO e Distribuído por dependência à Turma ao Exmo. Sr. Relator Nelson Tomaz Braga. Remetido os autos para a conclusão, com determinação de diligência. Recebido os autos pela 6ª turma e remetidos para a Procuradoria Regional do	R\$ 319.190,00	Possível

0002806-92.2014.4.02.5151	10/02/2014	ADWILM A DIAS RAPOSO GALLAS S	CONSELHO REGIONAL DE PSICOLOGIA - 5ª REGIAO	04º Juizado Especial Federal do Rio de Janeiro	INDENIZATÓRIA	Apresenta a contestação em 15/08/2014.	R\$ 43.440,00	R\$ 43.440,00	Possível	
0012213-25.2014.4.02.5151	24/06/2014	PATRICIA MACHADO SANTANNA	CONSELHO REGIONAL DE PSICOLOGIA - 5ª REGIAO	05º Juizado Especial Federal do Rio de Janeiro	Obrigação de Fazer c/c Indenização	Aguardando julgamento	R\$ 43.440,00	R\$ 43.440,00	Possível	
000820136.2012.4.02.5151	13/08/2012	NORMA VERISSIMO DA SILVEIRA MEIRELES	CONSELHO REGIONAL DE PSICOLOGIA - 5ª REGIAO	5º Juizado Especial Federal do Rio de Janeiro	ATOS E PROCEDIMENTOS ADMINISTRATIVOS; RESPONSABILIDADE CIVIL	Interposto Recurso Inominado contra a sentença que julgou parcialmente procedente o pedido para condenar o CRP a restituir à apelada o valor pago em duplicidade, de forma simples, bem como a pagar a mesma a quantia de R\$ 3.000,00 a título de indenização por danos morais.	R\$ 37.320,00	R\$ 7.460,57	Possível	
0028643-81.2009.4.02.5101	17/12/2009	CONSELHO REGIONAL DE PSICOLOGIA - 5ª REGIAO	UNIAO FEDERAL	27ª Vara Federal do Rio de Janeiro	CONCURSO PUBLICO - concessão de liminar, confirmada ao final, para que os seus filiados possam concorrer ao cargo	Aguardando exame de admissibilidade dos recursos Especial e Extraordinários interpostos.		R\$ 500,00	Possível	Condenação em Honorários de Sucumbência fixado em R\$ 500,00

					de Analista de Ciência e Tecnologia Júnior, na área de Recursos Humanos, sendo a alteração do edital que rege o certame divulgada pelos mesmos meios em que foi o referido edital. Alternativamente, requere a suspensão do concurso público até a apreciação da liminar requerida.				
							Total:	R\$ 94.840,57	

O Passivo contingente para riscos Trabalhistas ficou assim constituído:

CONSELHO REGIONAL DE PSICOLOGIA - PROCESSOS EM ANDAMENTO / TRABALHISTA -PASSIVO CONTINGENTE

Nº do Processo	Data Distribuição	Autor	Réu	Juízo de Origem	Assunto	Andamento Atual	Valor Estimado Total da Causa	Probabilidade de Risco de Sucumbência
----------------	-------------------	-------	-----	-----------------	---------	-----------------	-------------------------------	---------------------------------------

P. 0010057-08.2014.5.01.0043	03/02/2014	Rosemary Dias Lima	CONSELHO REGIONAL DE PSICOLOGIA - 5ª REGIAO	43ª Vara do Trabalho do Rio de Janeiro	A autora pretende perceber diferenças salariais por desvio de função	Em 17/05/2014, foi realizada audiência e foi requerida a produção de prova pericial, nomeado perito o Sr. Rodrigo Barbosa Faria. Em 02/06/2014, apresentados quesitos.	RS 45.000,00	Possível
P. 0010287-65-2013-5-01-0017	14/11/2013	Sonia Freitas da Silva	CONSELHO REGIONAL DE PSICOLOGIA - 5ª REGIAO	70ª VARA DO TRABALHO DO RIO DE JANEIRO	Objetivo – A Reclamante propôs ação alegando desvio de função por exercer outra atividade e não aquela de origem da contratação. Requer diferenças salariais e reflexos	Audiência inicial designada para a data de 10/12/2013	R\$ 120.000,00	Possível
Total:							R\$ 165.000,00	

c) Provisões para créditos de curto e longo prazo

c.1) Provisões para crédito de curto prazo

A conta Provisão para Perdas de Créditos Tributários/Contribuições (1.1.2.9.1.02) de Curto Prazo refere-se às perdas previstas para as contas de anuidades do ano corrente pessoa física (PF) e pessoa jurídica (PJ), que são ajustadas em 31/12. A política adotada para a constituição da provisão para perdas de contribuições do ano corrente é a seguinte: o CRP-05, em 31/12, extrai o relatório de todos os devedores do ano corrente e ajusta a conta 1.1.2.2.1 – Créditos Tributários/Contribuições a Receber (ano corrente PF, PJ e Fundo de Seções) para o valor daquele relatório. Isso é lógico, pois aquela conta do ativo tem que expressar no Balanço, na data de 31/12, quais são os créditos do ano corrente que o CRP tem o direito de receber. A provisão para perdas tem que ter o mesmo valor, pois nenhum devedor quitará o crédito naquela data (os Bancos não funcionam), ou seja, a inadimplência naquela data é de 100%. E, no dia 1º de Janeiro do ano seguinte, aqueles valores da conta 1.1.2.2.1 já não serão mais do ano corrente e terão se transformado em exercícios anteriores, ou seja, já não serão mais de curto prazo. E, também, em 1º de janeiro do ano seguinte, na conta 1.1.2.2.1 são lançados, pelo regime de competência, o total dos carnês de cobrança das anuidades do ano corrente.

c.2) Provisões para crédito de longo prazo

Já a conta sintética 1.2.1.1.6.01 – Provisões de Créditos de Longo Prazo é constituída pelas contas analíticas 1.2.1.1.6.01.01 – Provisão para Perdas de Dívida Ativa Administrativa a longo prazo, 1.2.1.1.6.01.02 – Provisão para Perdas de Dívida Ativa Executiva a longo

prazo e 1.2.1.1.6.01.03 – Provisão para Perdas de Exercícios Anteriores a longo prazo. O CRP-05 adota a política de ajustar os saldos de créditos tributários a receber de longo prazo pelos valores da posição da dívida em 31/12, com base nos relatórios obtidos no sistema de arrecadação. E adota a política de constituir a provisão para perdas desses créditos com base na média da inadimplência dos últimos três anos. Seguem os quadros da inadimplência aplicados na constituição da provisão:

EXERCIS. ANTERIORES		
2012	86,00%	
2013	77,25%	
2014	83,10%	
MÉDIA	83,11%	
DIVIDA ATIVA	ADM	EXEC
2012	95,62%	97,00%
2013	96,55%	99,34%
2014	90,30%	98,20%
MÉDIA	94,16%	98,18%

Tal política está, estritamente, de acordo com o item 11 da NBC T 16.10.

III. DAS DEMONSTRAÇÕES CONTÁBEIS

As demonstrações contábeis foram elaboradas e apresentadas em conformidade com a Lei 4.320/64, as Normas brasileiras de Contabilidade, os Manuais de Contabilidade da STN aplicadas ao Setor Público e o Manual de Normas e Procedimentos, Administrativos, Financeiros e Contábeis instituídos pela Resolução CFP 010/2007.

III.1 – BALANÇO ORÇAMENTÁRIO

O Balanço Orçamentário do CRP-05 demonstra as receitas e despesas previstas em confronto com as realizadas. No que tange as receitas são apresentadas as receitas realizadas, as previsões iniciais e atualizadas, bem como o saldo decorrente da diferença entre a previsão atualizada e as receitas realizadas. Pelo lado das despesas, o balanço evidencia as dotações iniciais e atualizadas, as despesas empenhadas, liquidadas e pagas, bem como o saldo decorrente da diferença entre as dotações atualizadas e os valores empenhados.

O Resultado Orçamentário, deste ano de 2014, é encontrado pela subtração do saldo, referido acima, das despesas (R\$ 13.324.980,40) pelo saldo, referido acima, das receitas (R\$ 13.550.105,69), cujo valor foi deficitário em R\$ 225.125,29. Outra forma de evidenciação é a subtração das receitas realizadas (R\$ 9.378.894,31) pelas despesas empenhadas (R\$ 9.604.019,60), cujo resultado é R\$ 225.125,29, deficitário, originado em razão da arrecadação da Receita de Contribuição não ter alcançado o valor previsto no Orçamento inicial.

III.2 – BALANÇO FINANCEIRO

O Balanço Financeiro demonstra os ingressos e dispêndios, orçamentários e extra-orçamentários, bem como os saldos em espécie do exercício anterior e aquele que se transfere para o exercício seguinte.

Em 2014, os ingressos orçamentários correspondem à receita realizada, no montante de R\$ 9.378.894,31 e os ingressos extra-orçamentários de R\$ 9.937.337,28, que somados com o saldo em espécie do exercício anterior (R\$ 4.717.162,09), totalizaram R\$ 24.033.393,68. Em contrapartida, a despesa orçamentária liquidada atingiu a cifra de R\$ 9.150.668,86 e as despesas extra-orçamentárias R\$ 9.831.013,24, que somados com o saldo em espécie que passa para o exercício seguinte (R\$ 5.051.711,58) totalizam, também, R\$ 24.033.393,68, apurando no final do exercício um Superávit no montante da ordem de R\$ 334.549,49.

III.3 – BALANÇO PATRIMONIAL

O Balanço Patrimonial apresenta a situação patrimonial da entidade relativa ao exercício atual, comparando-o com o exercício anterior. Houve melhora na situação patrimonial, cujo Patrimônio Líquido saltou de R\$ 11.071.637,08 para R\$ 11.140.016,38.

a) ATIVO CIRCULANTE

É composto por Caixa e equivalentes de Caixa, Créditos a curto prazo (créditos decorrentes de anuidades do exercício e dívida ativa) e Estoques, que correspondem a itens de materiais de consumo que se encontram no almoxarifado e baixados pelo custo médio ponderado e Variações Patrimoniais Diminutivas Pagas Antecipadamente (Prêmios de Seguros a Apropriar). O Ativo circulante somou R\$ 5.397.371,12.

b) ATIVO NÃO-CIRCULANTE

O Ativo realizável a longo prazo é composto por Créditos a longo prazo (anuidades de exercícios anteriores e dívida ativa).

O imobilizado é composto dos Bens Móveis e Imóveis, sujeitos os primeiros à depreciação. E o Intangível é composto por softwares e linhas telefônicas, sujeitos os primeiros, parcialmente à amortização.

O Ativo Não Circulante corresponde a R\$ 6.562.313,07

b.1) – IMOBILIZADO

Segue quadro consolidado dos Bens Móveis (itens 1 a 5), Imóveis (6) e Intangíveis (7 e 8):

ITENS	VALOR EM 31/12/2013	VALOR EM 31/12/2014
1. Mobiliário em Geral (Móveis)	R\$ 115.194,53	R\$ 115.702,94
2. Veículos	R\$ 63.311,28	R\$ 63.311,28
3. Máquinas e Equipamentos	R\$ 75.604,35	R\$ 106.288,40
4. Ut. de Copa e cozinha	R\$ 473,78	R\$ 403,17
5. Computadores e periféricos	R\$ 227.482,60	R\$ 226.989,34
6. Edifícios	R\$ 4.936.300,53	R\$ 4.936.300,53
7. Linhas telefônicas	R\$ 11.709,47	R\$ 11.709,47
8. Softwares e Lic. de uso	R\$ 58.950,47	R\$ 67.248,47
TOTAIS	R\$ 5.489.027,01	R\$ 5.527.953,60

b.1.1) - Bens Móveis

Em 2014 foi realizada a baixa de Bens Móveis no valor de R\$ 1.844,53 e a conseqüente doação à entidade Casa Social Renascer, criada por projeto de ação comunitária da Secretaria Municipal de Assistência Social de Duque de Caxias.

O método de depreciação é o de Cotas Constantes. Seguem os parâmetros baseados na tabela extraída do Sistema de Administração Financeira do Governo Federal (SIAFI) e que são aplicados no CRP-05:

A) - Mobiliário

A.1) Vida útil: 10 Anos

A.2) Depreciação mensal de (10%/12)%

A.3) Depreciação acumulada no ano de 2014: R\$ 14.294,70

B) Veículos

B.1) Vida útil: 15 Anos

B.2) Depreciação mensal de (6,67%/12)%

B.3) Depreciação acumulada no ano de 2014: R\$ 3.833,71

C) Máquinas e Equipamentos

C.1) Vida útil: 10 anos

C.2) Depreciação mensal de (10%/12)%

C.3) Depreciação acumulada no ano de 2014: R\$ 13.263,54

D) Utensílios Copa Cozinha

D.1) Vida útil: 10 anos

D.2) Depreciação mensal de (10%/12)%

D.3) Depreciação acumulada no ano de 2014: R\$ 75,40

E) Computadores e Periféricos

E.1) Vida útil. 5 anos

E.2) Depreciação mensal de (20%/12)%

E.3) Depreciação acumulada no ano de 2014: R\$ 39.484,34

b.1.2 - Bens Imóveis

Em relação aos Bens Imóveis, estes sofreram atualização no exercício de 2005, conforme avaliação da Empresa Embrap/Práxis avaliação patrimonial Ltda e a nova sede (Centro) pelo preço de aquisição e demais despesas decorrentes da aquisição.

Na conta Edifícios estão registradas a sede atual (Tijuca), a futura sede adquirida em 2010 (Centro) e as subsedes de Nova Iguaçu, Niterói e Petrópolis.

RELAÇÃO DE BENS IMÓVEIS CRP/RJ 2014		
Conta:3.1.1.02.02 - Edifícios		
Local	Endereço	Valor
Tijuca	Rua Delgado de Carvalho,53	910.000,00
Nova Iguaçu	Rua Sebastião Herculano de Matos,41	230.000,00
Niterói	Av. Amaral Peixoto, 467	50.000,00
Petrópolis	Rua Paulo Barbosa, 174	69.000,00
Centro	Rua Teofilo Otoni,93	3.677.300,53
Total		4.936.300,53

b.1.3) – Bens Intangíveis

O método de amortização é o de cotas constantes para os bens intangíveis de vida útil definida. Em relação aos intangíveis com vida útil indefinida, estes não são amortizados. A mensuração dos intangíveis é feita pelo preço de aquisição.

Seguem os parâmetros de amortização e a tabela dos Intangíveis:

A) Sem amortização – Vida útil indefinida

A.1) Valor Contábil Bruto em 31/12/2014: R\$ 50.365,42

B) Vida Útil definida

B.1) Valor Contábil Bruto em 31/12/2014: R\$ 28.592,52

B.2) Amortização acumulada no ano de 2014: R\$ 8.255,84

Conselho Regional de Psicologia - CRP / RJ			
BENS INTANGÍVEIS			
SOFTWARES			
Histórico	Data de Aquisição	Valor Contábil	Expectativa de uso até mês/ano
Licença de uso dos Sistemas: SIPRO Eccusto	28/12/04	4.410,00	Contínuo
Caché Entrée	27/04/05	4.058,19	Contínuo - Legado
Licença de uso do Sistema SISPAT (Patrimônio) e SIALM (Almoxarifado) - NF 11685	06/06/05	3.588,00	Contínuo
Suite core Draw	03/11/05	1.029,00	Contínuo
SICCL - Sistema de Compras e Licitações	07/11/05	3.000,00	Contínuo
Aquisição de software Sound forge	29/02/08	1.735,00	Contínuo
Aquisição de licenciamento do Sistema Caché Entree	29/02/08	3.256,00	Contínuo - Legado
Implanta Informática (SISCONT NET)	22/12/11	7.680,00	Contínuo - Legado
Macromedia Studio 8 p/CS4 Master Collections.	20/05/09	2.486,96	Contínuo
Microsoft Windows Server 2008 Standard Edition.	27/07/09	801,07	Contínuo
Microsoft Server 2007.	22/09/09	2.783,73	Contínuo
Avira Small Business renovação para 80 usuários	24/07/13	6.062,52	jul/16
OEM Windows 8 Pro 32-Bits Brazilian Microsoft - 1PKDSP DVD FQC-05910	01/10/13	18.060,00	out/16
Licença de uso do programa ADVC – Acrobat Pro	05/12/2014	3.780,00	Dez/15
Licença de uso do programa ADVC CCTEAM	05/12/2014	690,00	Dez/15
Gestão TCU.Net (implanta informática)	24/11/2014	3.828,00	Contínuo Legado
-	TOTAL:	67.248,47	
MARCAS, DIREITOS E PATENTES			
Linhas Telefônicas	19/06/06	11.709,47	Contínuo
	TOTAL:	11.709,47	

O CRP-05 contratou seguro contra roubo, incêndio e danos para a sede e sub-sedes de modo a segurar o seu patrimônio e em caso de sinistro ser ressarcido financeiramente pelas avarias.

c) PASSIVO CIRCULANTE

O Passivo Circulante é composto por despesas com fornecedores já liquidadas (de restos a pagar processados), obrigações fiscais a curto prazo (retenções de impostos a recolher), obrigações de repartição a outros entes (cota parte a transferir ao Conselho Federal), provisões a curto prazo (provisões para férias) e demais obrigações a curto prazo (depósitos de diversas origens).

Na apuração do índice de liquidez corrente o CRP-05 dispõe para cada R\$ 1,00 de obrigações de curto prazo o valor de R\$ 14,73 de recursos financeiros disponíveis, demonstrando assim sua alta capacidade de pagamento.

d) PASSIVO NÃO-CIRCULANTE

O Passivo Não-Circulante é composto por provisões a longo prazo, quais sejam, riscos cíveis e trabalhistas, já explicitados no item II.3, alínea b).

e) RESULTADOS ACUMULADOS (Patrimônio Líquido)

Os Resultados acumulados (R\$ 11.140.016,38) decorrem de Superávits de Exercícios anteriores (R\$ 11.071.637,08) e o Deficit do exercício de 2014 (R\$ 68.379,30).

III.4 – DEMONSTRAÇÃO DAS VARIAÇÕES PATRIMONIAIS (DVP)

A DVP demonstra as variações qualitativas e quantitativas ocorridas no Exercício, sejam elas aumentativas ou diminutivas, bem como o resultado patrimonial apurado no exercício.

Em 2014, o resultado patrimonial apurado, decorrente da diferença entre as variações aumentativas e diminutivas, foi um Superávit de R\$ 68.379,30. Na DVP, as variações aumentativas somaram R\$ 20.584.502,90 e as variações diminutivas foram de R\$ 20.516.123,60.

IV – Demonstrativo de Fluxo de Caixa

Nas atividades operacionais a soma dos ingressos orçamentários e extra-orçamentários atingiram o valor de R\$ 19.316.231,59 e as despesas orçamentárias, de restos a pagar e extra-orçamentárias somaram R\$ 18.940.910,98, obtendo, assim, um fluxo de caixa operacional positivo de R\$ 357.320,61.

Nas atividades de Investimento o CRP-05 desembolsou R\$ 40.771,12 em despesas de capital.

Não ocorreram atividades de financiamento.

Em decorrência, a geração líquida de caixa e equivalentes de caixa foi positiva em R\$ 334.549,49, incremento adicionado ao valor de caixa e equivalente de caixa inicial (R\$ 4.717.162,09), resultando no valor de caixa e equivalentes de caixa final em R\$ 5.051.711,58.

V - CONSIDERAÇÕES FINAIS

Neste exercício de 2014, o CRP-05 realizou a Concorrência 009/2014, para a elaboração do Projeto Básico com vistas à reforma do Imóvel situado à rua Teófilo Otoni nº 93, Centro, RJ, RJ.

O CRP-05 é auditado periodicamente por empresa de auditoria (independente), contratada pelo CFP, momento em que se verifica a exatidão e veracidade das informações e obediência da legislação nos atos e fatos praticados pelos gestores do Conselho Regional Psicologia – 5ª Região, bem como os controles internos e guarda do patrimônio da Entidade.

O CRP/05 concluiu a adoção das novas normas de contabilidade em sua plenitude em 2014.

De acordo com as Demonstrações Contábeis, Notas Explicativas e de posse de todos os elementos disponíveis para avaliar a movimentação patrimonial realizada no período de 1º de janeiro a 31 de dezembro de 2014, a Diretoria do CRP-05 entende que o Balanço Patrimonial, o Balanço Financeiro e demais demonstrações espelham com exatidão e transparência todas as transações realizadas no período.

Rio de Janeiro, RJ, em 31 de dezembro de 2014.

Assinado por:

José Novaes
Conselheiro - Presidente
CRP/05/920

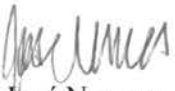
José Novaes
Conselheiro-Presidente

Alexandre Trzan Ávila
Conselheiro-Tesoureiro

Paulo César Soares
Assessor Contábil

CRP/RJ

CONSELHO REGIONAL DE PSICOLOGIA 5ª REGIÃO

CNPJ: 37.115.458/0001-04

Balanco Financeiro

Período: 01/01/2014 à 31/12/2014

ESPECIFICAÇÃO	INGRESSOS		DISPÊNDIOS	
	Exercício Atual	Exercício Anterior	Exercício Atual	Exercício Anterior
Receita Orçamentária	9.378.894,31	9.740.032,34	Despesa Orçamentária	9.150.668,86
RECEITA REALIZADA	9.378.894,31	9.740.032,34	CREDITO EMPENHADO LIQUIDADO	9.073.676,88
RECEITA CORRENTE	9.378.894,31	9.740.032,34	DESPESA CORRENTE	9.032.905,76
RECEITAS DE CONTRIBUIÇÕES	8.025.996,84	8.758.802,14	PESSOAL E ENCARGOS SOCIAIS	3.132.896,57
ANUIDADES PESSOAS FÍSICAS	7.674.811,45	8.399.380,65	OUTRAS DESPESAS CORRENTES	5.900.009,19
PESSOAS FÍSICAS DO EXERCÍCIO	6.926.978,57	7.017.973,20	DESPESA DE CAPITAL	40.771,12
PESSOAS FÍSICAS DO EXERCÍCIO ANTERIOR	747.832,88	1.381.407,45	INVESTIMENTOS	40.771,12
ANUIDADES DE PESSOAS JURÍDICAS	251.890,81	251.271,35	RESTOS A PAGAR NÃO PROCESSADOS	76.991,98
PESSOA JURÍDICA DO EXERCÍCIO	244.051,30	238.602,32	LIQUIDADOS A PAGAR	59.325,98
PESSOA JURÍDICA DO EXERCÍCIO ANTERIOR	7.839,51	12.669,03		
FUNDO DE SEÇÕES	99.294,58	108.150,14		
RECEITA PATRIMONIAL	132,27	96,37		
DIVIDENDOS	132,27	96,37		
RECEITA DE SERVIÇOS	164.325,63	176.110,42		
EMOLUMENTOS COM INSCRIÇÕES	125.434,86	117.296,97		
EMOLUMENTOS COM EXPEDIÇÕES DE CARTEIRAS	14.459,19	15.145,10		
RECEITAS DIVERSAS DE SERVIÇOS	24.431,58	43.668,35		
FINANCEIRAS	922.842,69	624.873,04		

ESPECIFICAÇÃO	INGRESSOS		DISPÊNDIOS	
	Exercício Atual	Exercício Anterior	Exercício Atual	Exercício Anterior
JUROS DE MORA SOBRE ANUIDADES	250.942,73	157.901,32		
ATUALIZAÇÃO MONETÁRIA	671.899,96	466.971,72		
MULTAS SOBRE ANUIDADES	46.730,85	49.834,73		
REMUNERAÇÃO DE DEP. BANC. E APLICAÇÕES FINANCEIRAS	625.169,11	417.136,99		
TRANSFERÊNCIAS CORRENTES	6.748,50	6.549,22		
OUTRAS RECEITAS CORRENTES	258.848,38	173.601,15		
DÍVIDA ATIVA	215.204,90	153.008,03		
INDENIZAÇÕES E RESTITUIÇÕES	43.643,48	20.593,12		
Transferências Financeiras Recebidas			Transferências Financeiras Concedidas	
Recebimentos Extraorçamentários	9.937.337,28	9.470.400,36	Pagamentos Extraorçamentários	9.831.013,24
Saldo em espécie do Exercício Anterior	4.717.162,09	3.720.016,97	Saldo em espécie do Exercício Seguinte	5.051.711,58
Total:	24.033.393,68	22.930.449,67		
			24.033.393,68	22.930.449,67

Rio de Janeiro-RJ, 31 de dezembro de 2014

 José Novaes
 Presidente
 054.149.117-20

 Alexandre Trzan Ávila
 Tesoureiro
 078.825.667-05

 Paulo César Soares
 Assessor Contábil
 607.184.557-20

CRP/RJ

CONSELHO REGIONAL DE PSICOLOGIA 5ª REGIÃO

CNPJ: 37.115.458/0001-04

CRP/RJ
FL 58

Balanco Patrimonial

Período: 01/01/2014 à 31/12/2014

Período Anterior: 01/01/2013 à 31/12/2013

ATIVO		PASSIVO			
Especificação	Exercício Atual	Exercício Anterior	Especificação	Exercício Atual	Exercício Anterior
ATIVO CIRCULANTE	5.397.371,12	5.099.168,43	PASSIVO CIRCULANTE	366.332,55	256.002,52
CAIXA E EQUIVALENTES DE CAIXA	5.051.711,58	4.717.162,09	OBRIGAÇÕES TRABALHISTAS, PREVIDENCIÁRIAS E ASSISTENCIAIS A PAGAR A CURTO PRAZO	0,00	0,00
CRÉDITOS A CURTO PRAZO	213.005,30	260.000,00	EMPRÉSTIMOS E FINANCIAMENTOS A CURTO PRAZO	0,00	0,00
DEMAIS CRÉDITOS E VALORES A CURTO PRAZO	26.249,89	27.962,59	FORNECEDORES E CONTAS A PAGAR A CURTO PRAZO	14.440,15	12.286,05
INVESTIMENTOS E APLICAÇÕES TEMPORÁRIAS A CURTO PRAZO	0,00	0,00	OBRIGAÇÕES FISCAIS A CURTO PRAZO	110.315,48	877,84
ESTOQUES	100.436,35	94.043,75	OBRIGAÇÕES DE REPARTIÇÃO A OUTROS ENTES	24.962,41	46.917,01
VARIAÇÕES PATRIMONIAIS DIMINUTIVAS PAGAS ANTECIPADAMENTE	5.968,00	0,00	PROVISÕES A CURTO PRAZO	194.123,55	182.648,70
ATIVO NÃO-CIRCULANTE	6.562.313,07	6.345.248,97	DEMAIS OBRIGAÇÕES A CURTO PRAZO	22.490,96	13.272,92
ATIVO REALIZÁVEL A LONGO PRAZO	1.261.038,69	1.004.679,58	RESTOS A PAGAR	0,00	0,00
CRÉDITOS A LONGO PRAZO	1.261.038,68	1.004.679,57	PASSIVO NÃO-CIRCULANTE	453.335,26	116.777,80
INVESTIMENTOS E APLICAÇÕES TEMPORÁRIAS A LONGO PRAZO	0,01	0,01	OBRIGAÇÕES TRABALHISTAS, PREVIDENCIÁRIAS E ASSISTENCIAIS A PAGAR A LONGO PRAZO	0,00	0,00
INVESTIMENTOS	0,00	0,00	EMPRÉSTIMOS E FINANCIAMENTOS A LONGO PRAZO	0,00	0,00
IMOBILIZADO	5.238.489,38	5.277.826,55	FORNECEDORES A LONGO PRAZO	0,00	0,00
BENS MÓVEIS	512.695,13	482.066,54	OBRIGAÇÕES FISCAIS A LONGO PRAZO	0,00	0,00
BENS IMÓVEIS	4.936.300,53	4.936.300,53	PROVISÕES A LONGO PRAZO	453.335,26	116.777,80
(-) DEPRECIÇÃO, EXAUSTÃO E AMORTIZAÇÃO ACUMULADAS	210.506,28C	140.540,52C	RESULTADO DIFERIDO	0,00	0,00
INTANGÍVEL	62.785,00	62.742,84		0,00	0,00
SOFTWARES	67.248,47	58.950,47		0,00	0,00
MARCA, DIREITOS E PATENTES INDUSTRIAIS	11.709,47	11.709,47		0,00	0,00
(-) AMORTIZAÇÃO ACUMULADA	16.172,94C	7.917,10C		0,00	0,00
			TOTAL DO PASSIVO	819.667,81	372.780,32

ATIVO		PASSIVO			
Especificação	Exercício Atual	Exercício Anterior	Especificação	Exercício Atual	Exercício Anterior
PATRIMÔNIO LÍQUIDO					
			Especificação	Exercício Atual	Exercício Anterior
			Patrimônio Social e Capital Social	0,00	0,00
			Resultados Acumulados	11.140.016,38	11.071.637,08
			TOTAL DO PATRIMÔNIO LÍQUIDO	11.140.016,38	11.071.637,08
TOTAL	11.959.684,19	11.444.417,40	TOTAL	11.959.684,19	11.444.417,40
ATIVO FINANCEIRO	5.083.929,47	4.745.124,68	PASSIVO FINANCEIRO	896.675,27	334.788,62
ATIVO PERMANENTE	6.875.754,72	6.699.292,72	PASSIVO PERMANENTE	453.335,26	116.777,80
Saldo Patrimonial				10.609.673,66	10.992.850,98

Compensações

ESPECIFICAÇÃO		ESPECIFICAÇÃO			
Saldo do Atos Potenciais Ativos	Exercício Atual	Exercício Anterior	Saldo do Atos Potenciais Passivos	Exercício Atual	Exercício Anterior
Execução de Garantias e Contragarantias Recebidas	0,00	0,00	Execução de Garantias e Contragarantias Concedidas	0,00	0,00
Execução de Direitos Conveniados	0,00	0,00	Execução de Obrigações Conveniadas	0,00	0,00
Execução de Direitos Contratuais	0,00	0,00	Execução de Obrigações Contratuais	0,00	0,00
Execução de Outros Atos Potenciais do Ativo	0,00	0,00	Execução de Outros Atos Potenciais do Passivo	0,00	0,00
TOTAL	0,00	0,00	TOTAL	0,00	0,00

Rio de Janeiro-RJ, 31 de dezembro de 2014



José Novaes
Presidente
054.149.117-20



Alexandre Tizan Ávila
Tesoreiro
078.825.667-05



Paulo César Soares
Assessor Contábil
607.184.557-20

CRP/RJ

CONSELHO REGIONAL DE PSICOLOGIA 5ª REGIÃO

CNPJ: 37.115.458/0001-04

Período: Janeiro/2014 à Dezembro/2014

Variações Patrimoniais

VARIACIONES PATRIMONIAIS QUANTITATIVAS

	Exercício Atual		Exercício Anterior			Exercício Atual		Exercício Anterior	
VARIAÇÃO PATRIMONIAL AUMENTATIVA	20.584.502,90	14.859.002,66	VARIAÇÃO PATRIMONIAL DIMINUTIVA	20.516.123,60	13.980.688,24				
CONTRIBUIÇÕES	13.347.588,76	10.951.625,39	PESSOAL E ENCARGOS	4.137.907,69	3.889.662,78				
CONTRIBUIÇÕES SOCIAIS	13.347.588,76	10.951.625,39	REMUNERAÇÃO DE PESSOAL	2.416.883,24	2.256.289,03				
CONTRIBUIÇÕES SOCIAIS	13.347.588,76	10.951.625,39	REMUNERAÇÃO A PESSOAL - RPPS	2.416.883,24	2.256.289,03				
EXPLORAÇÃO E VENDA DE BENS, SERVIÇOS E DIRETOS	164.457,90	176.206,79	ENCARGOS PATRONAIS	716.013,33	629.694,38				
EXPLORAÇÃO DE BENS DIRETOS E PRESTAÇÃO DE SERVIÇOS	164.457,90	176.206,79	ENCARGOS PATRONAIS - RPPS	716.013,33	629.694,38				
VALOR BRUTO DE EXPLORAÇÃO DE BENS E DIRETOS E PRESTAÇÃO DE SERVIÇOS	164.457,90	176.206,79	BENEFÍCIOS A PESSOAL	1.005.011,12	1.003.679,37				
VARIACIONES PATRIMONIAIS AUMENTATIVAS FINANCEIRAS	922.862,48	624.922,47	BENEFÍCIOS A PESSOAL - RPPS	1.005.011,12	1.003.679,37				
JUROS E ENCARGOS DE MORA	250.942,73	157.901,32	BENEFÍCIOS PREVIDENCIÁRIOS E ASSISTENCIAIS	96.602,10	81.469,61				
JUROS E ENCARGOS DE MORA SOBRE FORNECIMENTOS DE BENS E SERVIÇOS	250.942,73	157.901,32	BENEFÍCIOS EVENTUAIS	96.602,10	81.469,61				
OUTRAS VARIACIONES PATRIMONIAIS AUMENTATIVAS - FINANCEIRAS	671.919,75	467.021,15	OUTROS BENEFÍCIOS EVENTUAIS	96.602,10	81.469,61				
MULTAS SOBRE ANUIDADES	671.919,75	467.021,15	USO DE BENS, SERVIÇOS E CONSUMO DE CAPITAL FIXO	2.380.424,18	2.081.565,81				
TRANSFERÊNCIAS RECEBIDAS	6.748,50	6.549,22	USO DE MATERIAL DE CONSUMO	54.482,08	107.749,83				
TRANSFERÊNCIAS INTRAGOVERNAMENTAIS	6.748,50	6.549,22	CONSUMO DE MATERIAL	54.482,08	107.749,83				
TRANSFERÊNCIAS INTRAGOVERNAMENTAIS	6.748,50	6.549,22	SERVIÇOS	2.246.734,57	1.894.561,56				
VALORIZAÇÃO E GANHOS COM ATIVOS	0,40	57.712,96	DIARIAS, AJUDAS DE CUSTO E JETONS	444.869,35	253.497,60				
GANHOS COM INCORPORAÇÃO DE ATIVOS POR DESCOBERTAS E NASCIMENTOS	0,40	57.712,96	SERVIÇOS TERCEIROS - PESSOAS FÍSICAS	174.676,00	235.776,56				
GANHOS COM INCORPORAÇÃO DE ATIVOS POR DESCOBERTAS	0,40	57.712,96	SERVIÇOS TERCEIROS - PESSOAS JURÍDICAS	1.627.189,22	1.405.287,40				
OUTRAS VARIACIONES PATRIMONIAIS AUMENTATIVAS	6.142.844,86	3.041.985,83	DEPRECIACAO, AMORTIZACAO E EXAUSTAO	79.207,53	79.254,42				
DIVERSAS VARIACIONES PATRIMONIAIS AUMENTATIVAS	6.142.844,86	3.041.985,83	DEPRECIACAO	70.951,69	74.373,20				
INDENIZACAOES	43.643,48	20.593,12	AMORTIZACAO	8.255,84	4.881,22				
REVERSAO DE PROVISOES	0,00	9.500,00	VARIACIONES PATRIMONIAIS DIMINUTIVAS FINANCEIRAS	176.659,77	182.455,52				
DÍVIDA ATIVA	6.099.116,38	3.011.892,71	JUROS E ENCARGOS DE EMPRESTIMOS E FINANCIAMENTOS OBTIDOS	176.659,77	182.455,52				
VARIACIONES PATRIMONIAIS AUMENTATIVAS DECORRENTES DE FATOS GERADORES DIVERSOS	85,00	0,00	OUTROS JUROS E ENCARGOS DE EMPRESTIMOS E FINANCIAMENTOS	176.659,77	182.455,52				
			TRANSFERÊNCIAS CONCEDIDAS	858,60	10.780,56				
			TRANSFERÊNCIAS INTERGOVERNAMENTAIS	858,60	10.780,56				

	Exercício Atual	Exercício Anterior	Exercício Atual	Exercício Anterior
TRANSFERÊNCIAS INTERGOVERNAMENTAIS			858,60	10.780,56
TRIBUTÁRIAS			13.266.592,15	7.595.923,36
IMPOSTOS, TAXAS E CONTRIBUIÇÕES DE MELHORIA			28.338,23	54.581,20
IMPOSTOS			28.338,23	54.581,20
CONTRIBUIÇÕES			13.238.253,92	7.541.342,16
CONTRIBUIÇÕES SOCIAIS			13.238.253,92	7.541.342,16
OUTRAS VARIAÇÕES PATRIMONIAIS DIMINUTIVAS			457.079,11	138.830,60
VPD DE CONSTITUIÇÃO DE PROVISÕES			336.557,46	10.817,80
VARIAÇÃO PATRIMONIAL DIMINUTIVA COM PROVISÃO PARA PERDAS EM AÇÕES CÍVEIS E TRABALHISTAS			336.557,46	10.817,80
DIVERSAS VARIAÇÕES PATRIMONIAIS DIMINUTIVAS			120.521,65	128.012,80
VARIAÇÕES PATRIMONIAIS DIMINUTIVAS DECORRENTES DE FATOS GERADORES DIVERSOS			120.521,65	128.012,80

Total das Variações Ativas :

20.584.502,90

14.859.002,66 Total das Variações Passivas :

20.516.123,60

13.980.688,24

Déficit do Exercício

20.584.502,90

14.859.002,66 Total

20.584.502,90

14.859.002,66

Rio de Janeiro-RJ, 31 de dezembro de 2014



José Novaes
Presidente
054.149.117-20



Alexandre Tizan Ávila
Tesoureiro
078.825.667-05



Paulo César Soares
Assessor Contábil
607.184.557-20

Balanco Orçamentário

RECETAS ORÇAMENTÁRIAS	PREVISÃO INICIAL	PREVISÃO ATUALIZADA	RECETAS REALIZADAS	SALDO
RECETTA CORENTE	19.429.000,00	19.429.000,00	9.378.894,31	10.050.105,69
RECETAS DE CONTRIBUIÇÕES	15.230.000,00	15.223.000,00	8.025.996,84	7.197.003,16
ANUIDADES PESSOAS FÍSICAS	14.655.000,00	14.655.000,00	7.674.811,45	6.980.188,55
PESSOAS FÍSICAS DO EXERCÍCIO	10.324.000,00	10.324.000,00	6.926.978,57	3.397.021,43
Anuidades do Exercício PF Nivel Superior	10.324.000,00	10.324.000,00	6.926.978,57	3.397.021,43
PESSOAS FÍSICAS DO EXERCÍCIO ANTERIOR	4.331.000,00	4.331.000,00	747.832,88	3.583.167,12
Anuidades de Exercícios Anteriores PF Nivel Superior	4.331.000,00	4.331.000,00	747.832,88	3.583.167,12
ANUIDADES DE PESSOAS JURÍDICAS	431.000,00	428.000,00	251.890,81	176.109,19
PESSOA JURÍDICA DO EXERCÍCIO	299.000,00	296.000,00	244.051,30	51.948,70
Anuidades do Exercício PJ Faixa 1	299.000,00	296.000,00	244.051,30	51.948,70
PESSOA JURÍDICA DO EXERCÍCIO ANTERIOR	132.000,00	132.000,00	7.839,51	124.160,49
Anuidades de Exercícios Anteriores PJ Faixa 1	132.000,00	132.000,00	7.839,51	124.160,49
FUNDO DE SEÇÕES	144.000,00	140.000,00	99.294,58	40.705,42
Fundo de Seções	144.000,00	140.000,00	99.294,58	40.705,42
RECETTA PATRIMONIAL	2.000,00	2.000,00	132,27	1.867,73
DIVIDENDOS	2.000,00	2.000,00	132,27	1.867,73
Dividendos Recebidos	2.000,00	2.000,00	132,27	1.867,73
RECETTA DE SERVIÇOS	230.000,00	209.000,00	164.325,63	44.674,37
EMOLUMENTOS COM INSCRIÇÕES	157.000,00	157.000,00	125.434,86	31.565,14
Emolumentos c/ Inscrições PF Profissionais - Pessoas Físicas	150.000,00	147.000,00	116.041,60	30.958,40

RECEITAS ORÇAMENTÁRIAS	PREVISÃO INICIAL	PREVISÃO ATUALIZADA	RECEITAS REALIZADAS	SALDO
Emolumentos c/ Inscrições PJ Organizações Fiscalizadas - Pessoas Jurídicas	7.000,00	10.000,00	9.393,26	606,74
EMOLUMENTOS COM EXPEDIÇÕES DE CARTEIRAS	20.000,00	20.000,00	14.459,19	5.540,81
Emolumentos c/ 2ª Via de Carteira Profissionais - Pessoas Físicas	20.000,00	20.000,00	14.459,19	5.540,81
RECEITAS DIVERSAS DE SERVIÇOS	53.000,00	32.000,00	24.431,58	7.568,42
Inscrições	2.000,00	12.000,00	11.381,58	618,42
Fotocópias	1.000,00	1.000,00	0,00	1.000,00
Mala Direta	50.000,00	19.000,00	13.050,00	5.950,00
FINANCEIRAS	642.000,00	931.487,38	922.842,69	8.644,69
JUROS DE MORA SOBRE ANUIDADES	228.000,00	252.265,09	250.942,73	1.322,36
Juros s/ anuidades PF Pessoas Físicas	226.000,00	247.265,09	247.265,09	0,00
Juros s/ anuidades PJ Pessoas Jurídicas	2.000,00	5.000,00	3.677,64	1.322,36
ATUALIZAÇÃO MONETÁRIA	414.000,00	679.222,29	671.899,96	7.322,33
MULTAS SOBRE ANUIDADES	54.000,00	53.000,00	46.730,85	6.269,15
Multas s/ anuidades PF Pessoas Físicas	53.000,00	52.000,00	46.016,77	5.983,23
Multas s/ anuidades PJ Pessoas Jurídicas	1.000,00	1.000,00	714,08	285,92
REMUNERAÇÃO DE DEP. BANC. E APLICAÇÕES FINANCEIRAS	360.000,00	626.222,29	625.169,11	1.053,18
Poupança	20.000,00	15.000,00	13.946,82	1.053,18
Títulos de Renda Fixa - CDB	340.000,00	611.222,29	611.222,29	0,00
TRANSFERENCIAS CORRENTES	0,00	7.000,00	6.748,50	251,50
Transferencias Intragovernamentais	0,00	7.000,00	6.748,50	251,50
OUTRAS RECEITAS CORRENTES	3.325.000,00	3.056.512,62	258.848,38	2.797.664,24
DÍVIDA ATIVA	3.325.000,00	3.008.512,62	215.204,90	2.793.307,72
Dívida Ativa Administrativa	1.940.000,00	1.830.512,62	189.166,52	1.641.346,10
Dívida Ativa Judicial	1.385.000,00	1.178.000,00	26.038,38	1.151.961,62
INDENIZAÇÕES E RESTITUIÇÕES	0,00	48.000,00	43.643,48	4.356,52

RECEITAS ORÇAMENTÁRIAS		PREVISÃO INICIAL	PREVISÃO ATUALIZADA	RECEITAS REALIZADAS	SALDO	
Indenizações		0,00	1.000,00	628,81	371,19	
Restituições		0,00	47.000,00	43.014,67	3.985,33	
SUB-TOTAL DAS RECEITAS		22.929.000,00	22.929.000,00	9.378.894,31	13.550.105,69	
DEFICIT		0,00	0,00	225.125,29	0,00	
TOTAL		22.929.000,00	22.929.000,00	9.604.019,60	13.324.980,40	
SALDO DE EXERCÍCIOS ANTERIORES		3.500.000,00	3.500.000,00	0,00	3.500.000,00	
OUTRAS RECEITAS DE CAPITAL		3.500.000,00	3.500.000,00	0,00	3.500.000,00	
SUPERÁVIT FINANCEIRO		3.500.000,00	3.500.000,00	0,00	3.500.000,00	
DESPESAS ORÇAMENTÁRIAS		DOTAÇÃO INICIAL	DOTAÇÃO ATUALIZADA	DESPESAS EMPENHADAS	DESPESAS PAGAS	SALDO DOTAÇÃO
CRÉDITO DISPONÍVEL DESPESA CORRENTE		10.928.000,00	11.044.000,00	9.419.106,20	8.719.902,65	1.624.893,80
PESSOAL E ENCARGOS SOCIAIS		3.653.000,00	3.308.655,15	3.132.896,57	2.863.117,67	175.758,58
REMUNERAÇÃO PESSOAL		2.895.000,00	2.550.655,15	2.416.883,24	2.215.453,61	133.771,91
Salários		2.268.000,00	1.839.448,03	1.776.420,58	1.743.206,46	63.027,45
Gratificação de Função		83.000,00	83.000,00	73.792,45	73.792,45	9.207,55
Gratificação de Natal 13º Salário		173.000,00	189.000,00	186.897,30	176.114,87	2.102,70
Abono Pecuniário de Férias		58.000,00	58.000,00	29.197,19	29.197,19	28.802,81
1/3 de Férias - CF/88		58.000,00	59.310,57	55.912,69	7.371,90	3.397,88
Horas Extras		44.000,00	44.000,00	22.774,49	22.774,49	21.225,51
Adicional Noturno		1.000,00	1.000,00	91,20	91,20	908,80
Salário de Férias		115.000,00	167.793,57	167.493,57	58.601,28	300,00
Repouso Semanal Remunerado		7.000,00	7.000,00	4.314,73	4.314,73	2.685,27
Indenizações Trabalhistas		88.000,00	102.102,98	99.989,04	99.989,04	2.113,94
ENCARGOS PATRONAIS		758.000,00	758.000,00	716.013,33	647.664,06	41.986,67
INSS Patronal		523.000,00	523.000,00	510.706,58	466.715,50	12.293,42
INSS Terceiros		10.000,00	10.000,00	0,00	0,00	10.000,00

DESPESAS ORÇAMENTÁRIAS	DOTAÇÃO		DESPESAS EMPENHADAS	DESPESAS LIQUIDADAS		DESPESAS PAGAS		SALDO DOTAÇÃO
	INICIAL	ATUALIZADA		LIQUIDADAS	PAGAS			
FGTS	200.000,00	200.000,00	182.874,45	182.874,45	160.483,16	17.125,55		
PIS/PASEP Sobre Folha de Pagamento	25.000,00	25.000,00	22.432,30	22.432,30	20.465,40	2.567,70		
OUTRAS DESPESAS CORRENTES	7.275.000,00	7.735.344,85	6.286.209,63	5.900.009,19	5.856.784,98	1.449.135,22		
BENEFÍCIOS A PESSOAL	1.102.000,00	1.196.909,11	1.059.502,12	1.005.011,12	1.004.941,12	137.406,99		
Vale Transporte	213.000,00	213.000,00	134.798,03	134.798,03	134.728,03	78.201,97		
Programa de Alimentação ao Trabalhador - Pat	634.000,00	711.000,00	651.794,98	597.303,98	597.303,98	59.205,02		
Plano de Saúde	255.000,00	272.909,11	272.909,11	272.909,11	272.909,11	0,00		
BENEFÍCIOS ASSISTENCIAIS	75.000,00	103.965,41	96.602,10	96.602,10	96.602,10	7.363,31		
Auxílio Educação	75.000,00	103.965,41	96.602,10	96.602,10	96.602,10	7.363,31		
USO DE BENS E SERVIÇOS	884.000,00	987.534,65	693.260,65	665.841,60	660.771,67	294.274,00		
MATERIAL DE CONSUMO	168.000,00	139.309,61	51.311,74	50.797,64	45.727,71	87.997,87		
Materiais de Expediente	50.000,00	50.000,00	19.820,30	19.820,30	15.635,23	30.179,70		
Impressos, Formulários e Papéis	1.000,00	1.000,00	0,00	0,00	0,00	1.000,00		
Carteiras de Identificação Profissional	2.000,00	2.000,00	1.758,60	1.758,60	1.758,60	241,40		
Materiais de Informática	59.000,00	30.309,61	7.295,24	7.295,24	7.295,24	23.014,37		
Materiais para Manutenção de Bens Móveis	1.000,00	1.000,00	929,80	929,80	929,80	70,20		
Materiais para Manutenção de Bens Imóveis/Instalações	9.000,00	9.000,00	270,00	270,00	270,00	8.730,00		
Material de Copa e Cozinha	15.000,00	15.000,00	8.032,98	8.032,98	7.148,12	6.967,02		
Uniformes, Tecidos e Aviamentos	10.000,00	10.000,00	0,00	0,00	0,00	10.000,00		
Materiais de Higiene, Limpeza e Conservação	13.000,00	13.000,00	6.934,55	6.934,55	6.934,55	6.065,45		
Gás e Outros Materiais Engarrafados	8.000,00	8.000,00	6.270,27	5.756,17	5.756,17	1.729,73		
DESPESAS COM VEÍCULOS	8.000,00	8.000,00	450,00	450,00	450,00	7.550,00		
Combustíveis e Lubrificantes	8.000,00	8.000,00	450,00	450,00	450,00	7.550,00		
OUTROS MATERIAIS DE CONSUMO	3.000,00	3.000,00	189,00	189,00	189,00	2.811,00		
Outros Materiais de Consumo	3.000,00	3.000,00	189,00	189,00	189,00	2.811,00		
SERVICIOS TERCEIROS - PESSOAS FÍSICAS	76.000,00	93.000,00	65.650,47	65.650,47	65.650,47	27.349,53		

DESPESAS ORÇAMENTÁRIAS	DOTAÇÃO		DESPESAS EMPENHADAS	DESPESAS LIQUIDADAS		DESPESAS PAGAS	SALDO DOTAÇÃO
	INICIAL	ATUALIZADA		DESPESAS LIQUIDADAS	DESPESAS PAGAS		
Remuneração de Estagiários	72.000,00	72.000,00	53.442,99	53.442,99	53.442,99	18.557,01	
Demais Serviços Profissionais	4.000,00	21.000,00	12.207,48	12.207,48	12.207,48	8.792,52	
DIÁRIAS, AJUDAS DE CUSTO E JETONS	371.000,00	475.599,80	444.869,35	444.869,35	444.869,35	30.730,45	
Diárias a Funcionários	8.000,00	8.000,00	6.370,00	6.370,00	6.370,00	1.630,00	
Diárias a Conselheiros	18.000,00	61.000,00	60.230,00	60.230,00	60.230,00	770,00	
Diárias a Colaboradores	24.000,00	24.000,00	21.169,55	21.169,55	21.169,55	2.830,45	
Ajudas de Custos a Conselheiros e Colaboradores	250.000,00	302.660,00	277.160,00	277.160,00	277.160,00	25.500,00	
Jetons a Conselheiros	71.000,00	79.939,80	79.939,80	79.939,80	79.939,80	0,00	
PASSAGENS	46.000,00	70.000,00	56.920,78	56.920,78	56.920,78	13.079,22	
Passagens a Funcionários	7.000,00	7.000,00	3.549,95	3.549,95	3.549,95	3.450,05	
Passagens a Conselheiros	14.000,00	33.000,00	27.282,71	27.282,71	27.282,71	5.717,29	
Passagens a Colaboradores	25.000,00	30.000,00	26.088,12	26.088,12	26.088,12	3.911,88	
HOSPEDAGENS E ALIMENTAÇÃO	212.000,00	198.625,24	73.869,31	46.964,36	46.964,36	124.755,93	
Hospedagens a Funcionários	13.000,00	13.000,00	5.582,53	5.582,53	5.582,53	7.417,47	
Hospedagens a Conselheiros	14.000,00	59.625,24	59.625,06	34.053,31	34.053,31	0,18	
Hospedagens a Colaboradores	185.000,00	126.000,00	8.661,72	7.328,52	7.328,52	117.338,28	
SERVIÇOS TERCEIROS - PESSOAS JURÍDICAS	2.308.000,00	2.458.869,62	1.747.591,83	1.564.939,58	1.553.295,12	711.277,79	
Serviço de Assessoria e Consultoria	6.000,00	12.000,00	11.758,90	11.758,90	11.758,90	241,10	
Serviços Advocatícios	125.000,00	125.000,00	115.704,00	106.062,00	106.062,00	9.296,00	
Serviços de Informática	95.000,00	95.000,00	86.692,72	86.441,90	85.996,74	8.307,28	
Serviços de Limpeza, Conservação e Jardinagem	108.000,00	140.866,74	140.866,74	140.866,74	129.682,42	0,00	
Serviços de Segurança Predial e Preventiva	390.000,00	516.690,96	482.646,87	442.955,91	442.955,91	34.044,09	
Serviços de Medicina do Trabalho	5.000,00	6.485,00	6.305,00	5.820,00	5.820,00	180,00	
Serviços de Seleção, Treinamento e Orientação Profs.	9.000,00	9.000,00	0,00	0,00	0,00	9.000,00	
Serviço de Divulgação Institucional	130.000,00	130.000,00	49.301,00	49.301,00	49.301,00	80.699,00	
Serviços de Apoio Administrativo e Operacional	115.000,00	15.739,37	27.912,22	27.912,22	27.912,22	47.827,15	

CRP/RJ
FL. 67

DESPESAS ORÇAMENTÁRIAS	DOTAÇÃO INICIAL	DOTAÇÃO ATUALIZADA	DESPESAS EMPENHADAS	DESPESAS LIQUIDADAS	DESPESAS PAGAS	SALDO DOTAÇÃO
Seguros de Bens Móveis	12.000,00	12.000,00	3.644,10	3.644,10	3.644,10	8.355,90
Seguros de Bens Imóveis	4.000,00	4.000,00	2.657,02	2.657,02	2.657,02	1.342,98
Locação de Bens Móveis, Máquinas e Equipamentos	112.000,00	112.000,00	44.754,35	36.159,87	36.159,87	67.245,65
Locação de Bens Imóveis	16.000,00	20.599,50	20.599,50	20.599,50	20.599,50	0,00
Condomínios	19.000,00	29.000,00	21.918,76	21.065,76	21.065,76	7.081,24
Manutenção e Conservação Bens Móveis	8.000,00	13.000,00	9.475,00	8.845,00	8.845,00	3.525,00
Manutenção e Conservação Dos Bens Imóveis	39.000,00	39.000,00	9.455,70	9.040,70	9.040,70	29.544,30
Manutenção e Conservação de Veículos	4.000,00	4.000,00	0,00	0,00	0,00	4.000,00
Serviços de Energia Elétrica	86.000,00	86.000,00	84.334,81	76.024,35	76.017,35	1.665,19
Serviços de Água e Esgoto	18.000,00	22.866,05	22.566,03	20.699,98	20.699,98	300,02
Postagem de Correspondência Institucional	250.000,00	250.000,00	184.683,60	144.468,35	144.468,35	65.316,40
Serviços de Telecomunicações	82.000,00	82.000,00	81.319,51	61.215,71	61.207,73	680,49
Serviços de Internet	55.000,00	55.000,00	43.878,29	39.358,10	39.358,10	11.121,71
Assinaturas	5.000,00	5.000,00	0,00	0,00	0,00	5.000,00
Confecção de Livros	50.000,00	50.000,00	30.450,00	30.450,00	30.450,00	19.550,00
Impressos Gráficos	80.000,00	80.000,00	52.775,68	52.775,68	52.775,68	27.224,32
Cópias e Microfilmagem de Documentos	2.000,00	2.000,00	472,00	472,00	472,00	1.528,00
Inscrições	2.000,00	4.000,00	3.230,00	3.230,00	3.230,00	770,00
Seguros para Estagiários	2.000,00	2.000,00	759,07	759,07	759,07	1.240,93
Serviços de publicação de Editoriais e matérias	50.000,00	57.622,00	56.751,00	51.129,00	51.129,00	871,00
Locação de espaço para eventos	55.000,00	44.000,00	0,00	0,00	0,00	44.000,00
Apoio a eventos de Psicologia extra CRP	9.000,00	9.000,00	0,00	0,00	0,00	9.000,00
Impressão de Jornais	250.000,00	250.000,00	65.400,00	35.000,00	35.000,00	184.600,00
Serviços terceirizados de telefonistas	56.000,00	56.000,00	35.146,80	29.129,00	29.129,00	20.853,20
Serviços terceirizados de recepcionistas	59.000,00	59.000,00	52.133,16	47.097,72	47.097,72	6.866,84
TRIBUTÁRIAS E CONTRIBUTIVAS	2.450.000,00	2.466.109,57	2.391.698,72	2.270.433,37	2.243.993,55	74.410,85

DESPESAS ORÇAMENTÁRIAS	DOTAÇÃO	DOTAÇÃO	DESPESAS	DESPESAS	DESPESAS	SALDO
	INICIAL	ATUALIZADA	EMPENHADAS	LÍQUIDAS	PAGAS	DOTAÇÃO
TRIBUTOS	80.000,00	96.109,57	28.400,93	28.338,23	26.860,82	67.708,64
Inss Sobre Serviços Prestados	5.000,00	12.109,57	12.109,57	12.109,57	10.632,16	0,00
Impostos e Taxas	15.000,00	15.000,00	5.739,06	5.739,06	5.739,06	9.260,94
Despesas Judiciais	60.000,00	69.000,00	10.552,30	10.489,60	10.489,60	58.447,70
CONTRIBUIÇÕES	2.370.000,00	2.370.000,00	2.363.297,79	2.242.095,14	2.217.132,73	6.702,21
Cota Parte	1.811.000,00	1.811.000,00	1.811.000,00	1.714.237,87	1.694.874,36	0,00
Cota Revista	453.000,00	453.000,00	453.000,00	428.559,48	423.718,63	0,00
Fundo de Seções	106.000,00	106.000,00	99.297,79	99.297,79	98.539,74	6.702,21
DEMAIS DESPESAS CORRENTES	181.000,00	217.800,00	120.894,44	120.521,65	120.521,65	96.905,56
Sentenças Judiciais	3.000,00	24.000,00	22.053,00	22.053,00	22.053,00	1.947,00
Indenizações, Restituições e Reposições	35.000,00	48.000,00	41.182,52	40.809,73	40.809,73	6.817,48
Despesas de Exercícios Anteriores	80.000,00	80.000,00	14.977,64	14.977,64	14.977,64	65.022,36
Despesas Miúdas de Pronto Pagamento	48.000,00	48.000,00	24.881,28	24.881,28	24.881,28	23.118,72
PREMIações CIENTÍFICAS	15.000,00	17.800,00	17.800,00	17.800,00	17.800,00	0,00
SERVIÇOS BANCÁRIOS	275.000,00	304.156,49	176.659,77	176.659,77	176.659,77	127.496,72
Taxa Sobre Serviços Bancários	35.000,00	64.156,49	42.834,09	42.834,09	42.834,09	21.322,40
Despesas Com Cobrança	240.000,00	240.000,00	133.825,68	133.825,68	133.825,68	106.174,32
CRÉDITO DISPONÍVEL DESPESA DE CAPITAL	12.001.000,00	11.885.000,00	184.913,40	40.771,12	40.771,12	11.700.086,60
INVESTIMENTOS	2.079.000,00	2.031.000,00	184.913,40	40.771,12	40.771,12	1.846.086,60
OBRAS, INSTALAÇÕES E REFORMAS	2.000.000,00	1.910.000,00	132.301,28	0,00	0,00	1.777.698,72
Reformas	2.000.000,00	1.910.000,00	132.301,28	0,00	0,00	1.777.698,72
EQUIPAMENTOS E MATERIAIS PERMANENTES	69.000,00	111.000,00	44.314,12	32.473,12	32.473,12	66.685,88
Móveis e Utensílios	8.000,00	8.000,00	1.176,12	1.176,12	1.176,12	6.823,88
Máquinas e Equipamentos	8.000,00	50.000,00	42.651,00	30.810,00	30.810,00	7.349,00
Equipamentos de Processamento de Dados	45.000,00	45.000,00	487,00	487,00	487,00	44.513,00
Sistemas de Processamento de Dados	8.000,00	8.000,00	0,00	0,00	0,00	8.000,00

DESPESAS ORÇAMENTÁRIAS	DOTAÇÃO	DOTAÇÃO	DESPESAS	DESPESAS	DESPESAS	SALDO
	INICIAL	ATUALIZADA	EMPENHADAS	LIQUIDADAS	PAGAS	DOTAÇÃO
INTANGÍVEL	10.000,00	10.000,00	8.298,00	8.298,00	8.298,00	1.702,00
Softwares	10.000,00	10.000,00	8.298,00	8.298,00	8.298,00	1.702,00
OUTRAS DESPESAS CAPITAL	9.922.000,00	9.854.000,00	0,00	0,00	0,00	9.854.000,00
TRANSFERÊNCIAS DE CAPITAL	9.922.000,00	9.854.000,00	0,00	0,00	0,00	9.854.000,00
Inadimplência do Ano Corrente	2.788.000,00	2.788.000,00	0,00	0,00	0,00	2.788.000,00
Inadimplência de Exercícios Anteriores	3.896.000,00	3.896.000,00	0,00	0,00	0,00	3.896.000,00
Inadimplência de Dívida Ativa	3.132.000,00	3.132.000,00	0,00	0,00	0,00	3.132.000,00
Inadimplência do Fundo de Segões	38.000,00	38.000,00	0,00	0,00	0,00	38.000,00
Reservas	68.000,00	0,00	0,00	0,00	0,00	0,00
SUB-TOTAL DAS DESPESAS	22.929.000,00	22.929.000,00	9.604.019,60	9.073.676,88	8.760.673,77	13.324.980,40
SUPERÁVIT	0,00	0,00	0,00	0,00	0,00	0,00
TOTAL	22.929.000,00	22.929.000,00	9.604.019,60	9.073.676,88	8.760.673,77	13.324.980,40
TOTAL	22.929.000,00	22.929.000,00	9.604.019,60	9.073.676,88	8.760.673,77	13.324.980,40

Rio de Janeiro-RJ, 31 de dezembro de 2014

 José Novaes
 Presidente
 054.149.117-20

 Alexandre Tizan Ávila
 Tesoureiro
 078.825.667-05

 Paulo César Soares
 Assessor Contábil
 607.184.557-20

DEMONSTRATIVO DE EXECUÇÃO DOS RESTOS A PAGAR PROCESSADOS E NÃO PROCESSADOS LIQUIDADOS

RESTOS A PAGAR PROCESSADOS E NÃO PROCESSADOS LIQUIDADOS	INSCRITOS		PAGOS	CANCELADOS	SALDO
	EM EXERCÍCIOS ANTERIORES	EM 31 DE DEZEMBRO DO EXERCÍCIO ANTERIOR			
CRÉDITO DISPONÍVEL DESPESA CORRENTE	0,00	200.714,23	200.714,23	0,00	0,00
PESSOAL E ENCARGOS SOCIAIS	0,00	140.633,33	140.633,33	0,00	0,00
OUTRAS DESPESAS CORRENTES	0,00	60.080,90	60.080,90	0,00	0,00
TOTAL:	0,00	200.714,23	200.714,23	0,00	0,00

Demonstração dos Fluxos de Caixa

	Exercício Atual	Exercício Anterior
FLUXO DE CAIXA DAS ATIVIDADES DAS OPERAÇÕES		
INGRESSOS		
RECEITA CORRENTE	9.378.894,31	9.740.032,34
RECEITAS DE CONTRIBUIÇÕES	8.025.996,84	8.758.802,14
ANUIDADES PESSOAS FÍSICAS	7.674.811,45	8.399.380,65
PESSOAS FÍSICAS DO EXERCÍCIO	6.926.978,57	7.017.973,20
PESSOAS FÍSICAS DO EXERCÍCIO ANTERIOR	747.832,88	1.381.407,45
ANUIDADES DE PESSOAS JURÍDICAS	251.890,81	251.271,35
PESSOA JURÍDICA DO EXERCÍCIO	244.051,30	238.602,32
PESSOA JURÍDICA DO EXERCÍCIO ANTERIOR	7.839,51	12.669,03
FUNDO DE SEÇÕES	99.294,58	108.150,14
RECEITA PATRIMONIAL	132,27	96,37
DIVIDENDOS	132,27	96,37
RECEITA DE SERVIÇOS	164.325,63	176.110,42
EMOLUMENTOS COM INSCRIÇÕES	125.434,86	117.296,97
EMOLUMENTOS COM EXPEDIÇÕES DE CARTEIRAS	14.459,19	15.145,10
RECEITAS DIVERSAS DE SERVIÇOS	24.431,58	43.668,35
FINANCEIRAS	922.842,69	624.873,04
JUROS DE MORA SOBRE ANUIDADES	250.942,73	157.901,32
ATUALIZAÇÃO MONETÁRIA	671.899,96	466.971,72
MULTAS SOBRE ANUIDADES	46.730,85	49.834,73
REMUNERAÇÃO DE DEP. BANC. E APLICAÇÕES FINANCEIRAS	625.169,11	417.136,99
TRANSFERÊNCIAS CORRENTES	6.748,50	6.549,22
OUTRAS RECEITAS CORRENTES	258.848,38	173.601,15
DÍVIDA ATIVA	215.204,90	153.008,03
INDENIZAÇÕES E RESTITUIÇÕES	43.643,48	20.593,12
INGRESSOS EXTRAORÇAMENTÁRIOS	9.937.337,28	9.470.400,36
DESEMBOLSOS		
DESPESA CORRENTE	9.032.905,76	8.605.103,59
PESSOAL E ENCARGOS SOCIAIS	3.132.896,57	2.885.983,41
OUTRAS DESPESAS CORRENTES	5.900.009,19	5.719.120,18
RESTOS A PAGAR NÃO PROCESSADOS LIQUIDADOS A PAGAR	76.991,98	59.325,98
DESEMBOLSOS EXTRAORÇAMENTÁRIOS	9.831.013,24	9.421.254,66
FLUXO DE CAIXA LÍQUIDO DAS ATIVIDADES DAS OPERAÇÕES	375.320,61	1.124.748,47
FLUXO DE CAIXA DAS ATIVIDADES DE INVESTIMENTO		
INGRESSOS		
DESEMBOLSOS		
DESPESA DE CAPITAL	40.771,12	127.603,35
INVESTIMENTOS	40.771,12	127.603,35
FLUXO DE CAIXA LÍQUIDO DAS ATIVIDADES DE INVESTIMENTO	-40.771,12	-127.603,35
FLUXO DE CAIXA DAS ATIVIDADES DE FINANCIAMENTO		
INGRESSOS		
DESEMBOLSOS		
FLUXO DE CAIXA LÍQUIDO DAS ATIVIDADES DE FINANCIAMENTO	0,00	0,00

APURAÇÃO DO FLUXO DE CAIXA DO PERÍODO

GERAÇÃO LÍQUIDA DE CAIXA E EQUIVALENTES DE CAIXA

334.549,49

997.145,12

CAIXA E EQUIVALENTES DE CAIXA INICIAL

4.717.162,09

3.720.016,97

CAIXA E EQUIVALENTES DE CAIXA FINAL

5.051.711,58

4.717.162,09

Rio de Janeiro-RJ, 31 de dezembro de 2014

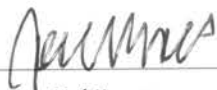

José Novaes

Presidente

054.149.117-20



Alexandre Trzan Ávila

Tesoureiro

078.825.667-05



Paulo César Soares

Assessor Contábil

607.184.557-20