



**CONSELHO REGIONAL DE PSICOLOGIA
10ª REGIÃO PA/AP**

**RELATÓRIO DE
GESTÃO 2019**

Belém/Pa - 2019

CONSELHO REGIONAL DE PSICOLOGIA DA.10ª REGIÃO PARÁ E AMAPÁ.....

Relatório de Gestão do exercício de 2019

Relatório de gestão do exercício de 2019, apresentado aos órgãos de controle interno e externo como prestação de contas anual a que esta Unidade está obrigada nos termos do art. 70 da Constituição Federal; elaborado de acordo com as disposições da IN TCU nº 63/2010 e IN nº 72/2013 e das orientações do Conselho Federal de Psicologia.



LISTA DE SIGLAS E ABREVIACÕES

AGO- Assembleia Geral Ordinária
APAF- Assembleia de Políticas Administrativas e Financeiras
BB- Banco do Brasil
CFP- Conselho Federal de Psicologia
CGU- Controladoria Geral da União
CLT- Consolidação das Leis do trabalho
CNP- Congresso Nacional de Psicologia
COE- Comissão de Ética
COF- Comissão de Orientação e Fiscalização
CREPOP- Centro de Referência em Políticas Públicas
CRP- Conselhos Regionais de Psicologia
CRP10- Conselho Regional de Psicologia 10ª Região PA/AP
DN- Decisão Normativa
DVP- Demonstração das Variações Patrimoniais
GFIP- Guia de Recolhimento do Fundo de Garantia por Tempo de Serviço e de Informações à Previdência
GPS- Guia da Previdência Social
GRF- Guia de Recolhimento do Fundo de Garantia por Tempo de Serviço
GRRF- Guia de Recolhimento Rescisório do Fundo de Garantia por Tempo de Serviço-FGTS
GT- Grupos de Trabalhos
IN- Instrução Normativa
INSS- Instituto Nacional do Seguro Social
MUORF- Manual Unificado de Orientação Fiscal
NBTC- Normas Brasileiras de Contabilidade
PF- Pessoa Física
PJ- Pessoa Jurídica
RPA- Recibo de Pagamento Autônomo
SISCAF- Sistema de Cadastro e Financeiro
SISCONT-NET- Sistema de Contabilidade voltado ao setor público
SISPAT-NET- Sistema de Controle do Patrimônio
TCU- Tribunal de Contas da União
TI- Tecnologia da Informação



Sumário

Apresentação.....	1
1. VISÃO GERAL DA ENTIDADE	2
1.1. Finalidade e Competências	2
1.2. Normas e Regulamento de Criação, Alteração e Funcionamento da Unidade	3
1.3. Breve Histórico da Entidade	3
1.4. Organograma	4
1.4.1. Descrição das Competências e das Atribuições das Áreas.....	5
2. PLANEJAMENTO E RESULTADOS ALCANÇADOS	9
2.1. Planejamento Organizacional	9
2.1.2 Vinculação dos planos da unidade com as competências institucionais e outros planos.....	Erro! Indicador não definido.
2.2 Formas e Instrumentos de Monitoramento da Execução e Resultado dos Planos	Erro! Indicador não definido.
Mesa II: Psicologia, Saúde Mental e Laicidade.....	Erro! Indicador não definido.
2.3. Desempenho Orçamentário	1
2.3.1. Informações Sobre a Realização de Receitas	2
2.3.2. Informações sobre a realização de despesas.....	5
2.4. Desempenho Operacional	9
2.5. Gestão das Multas Aplicadas em Decorrência da Atividade de Fiscalização	9
3. ESTRUTURA DE GOVERNANÇA E DE AUTOCONTROLE DA GESTÃO	10
3.1. Estrutura de Governança da Entidade	10
3.2. Informações sobre Dirigentes e Colegiado	11
3.3. Remuneração Paga aos Conselheiros e Membros da Diretoria	14
4. GESTÃO DE PESSOAS, TERCEIRIZAÇÃO DE MÃO DE OBRA E CUSTOS RELACIONADOS.	16
4.1. Gestão de Pessoas.....	16
4.1.1. Demonstração da força de trabalho.....	16
4.1.2. Qualificação da força de trabalho de acordo com a estrutura de cargo, idade e nível de escolaridade	16
4.1.3. Demonstrativo de despesas com pessoal	18
4.2. Gestão de Riscos Relacionados ao Pessoal	19
4.3. Contratação de Mão de Obra Temporária	20
4.4. Gestão da Tecnologia da Informação	20
5. RELACIONAMENTO COM A SOCIEDADE.....	21



Serviço Público Federal
CONSELHO REGIONAL DE PSICOLOGIA _ 10ª REGIÃO

JURISDIÇÃO Pará/Amapá

5.1. Canais de Acesso do Cidadão.....	21
5.2. Mecanismo de Transparência das Informações Relevantes sobre a Atuação da Unidade.....	21
5.3. Medidas para garantir a acessibilidade aos serviços e instalações.....	21
6. DESEMPENHO FINANCEIRO E INFORMAÇÕES CONTÁBEIS.....	22
6.1. Desempenho Financeiro no Exercício.....	22
6.2. Tratamento Contábil da Depreciação, da Amortização e Exaustão de Itens do Patrimônio e Avaliação e Mensuração de Ativos e Passivos.....	23
6.3. Sistemática de Apuração de Custos no Âmbito da Unidade.....	26
6.4. Demonstrações Contábeis Exigidas pela Lei 4.320/64 e Notas Explicativas.....	27
7. CONFORMIDADE DA GESTÃO E DEMANDAS DOS ÓRGÃOS DE CONTROLE	51
7.1. Tratamento de Determinações e Recomendações do TCU.....	51
7.2. Tratamento de Recomendações do Órgão de Controle Interno.....	51
7.3. Medidas administrativas para apuração de responsabilidade por dano ao Erário..	51

Conselho Regional de Psicologia 10ª Região PA/AP - CNPJ: 37.115.540.0001-20

Belém/PA: Av. Generalíssimo Deodoro, 511
Fone: (91) 3224-6322/32246690
CEP: 66.055-240
Fax: (091) 3225-4491/30854281
Email: crp10@crp10.org.br

Macapá/AP: Rua Rio Macacoari, nº 16, sala 02
Fone/Fax: (96) 3223-3945
CEP: 68.901-020
Email: secaoamapa@crp10.org.br



CRP 10
Conselho Regional de Psicologia
10ª região Pará | Amapá

Apresentação

Apresento o Relatório de Gestão de forma integrada do exercício de 2019 para a categoria de psicólogas e psicólogos dos estados do Pará e Amapá, ao Conselho Federal de Psicologia, ao Tribunal de Contas da União e à sociedade. Atendendo as exigências dispostas nos seguintes documentos: Instrução Normativa do TCU (Tribunal de Contas da União) nº 63/2010 e 72/2013, Decisão Normativa TCU nº 178/2019.

O dever de prestar contas torna-se imperativo, necessário e de indiscutível importância para que possamos ter a devida transparência na utilização dos recursos que são públicos e que isso seja demonstrado de forma acessível e clara. A Diretoria desta gestão, em conjunto com os 9 conselheiros efetivos, 9 conselheiros suplentes e o corpo funcional deste Conselho, fazemos a gestão dos recursos, o monitoramento dos objetivos estratégicos estabelecidos e definidos nas ações no exercício de 2019.

A área da psicologia apresenta constante ingresso de profissionais, pessoas físicas e jurídicas, evidenciando um contínuo crescimento da categoria. O ano de 2018 foi encerrado com 4.582 psicólogos ativos e 131 pessoas jurídicas ativas, enquanto 2019 terminou com 5.488 psicólogos ativos e 140 pessoas jurídicas ativas, o que representa um crescimento de cerca de 19% pessoas físicas ativas e de 6% pessoas jurídicas ativas. Totalizamos 1980 atendimentos realizados pela área técnica por e-mail, telefone e presencialmente.



1. VISÃO GERAL DA ENTIDADE

1.1. Finalidade e Competências

Conforme a Lei 5.766 de 20 de dezembro de 1971, que cria o Conselho Federal e os Conselhos Regionais de Psicologia, destinados a fiscalizar, orientar, aperfeiçoar, disciplinar, divulgar o exercício da profissão de psicólogo, zelar pela fiel observância dos princípios éticos - profissionais e contribuir para o desenvolvimento da psicologia enquanto ciência e profissão. No caso do CRP-10 essa finalidade se abrange os estados do Pará e Amapá

E, com base no Decreto Nº 79.822, de 17 de junho de 1977 que regulamenta a Lei Nº 5.766, de 20 de dezembro de 1971, em seu art. 13, e na resolução 018/2001 do CFP de 07 de outubro de 2001, compete aos Conselhos Regionais de Psicologia:

I – adotar as medidas e procedimentos necessários à permanente orientação, disciplina e fiscalização do exercício da profissão de Psicólogo;

II – adotar medidas e procedimentos para preservação do livre exercício da profissão de Psicólogo bem como o respeito às suas prerrogativas e direitos profissionais;

III – executar os serviços concernentes ao registro profissional dos Psicólogos, realizando as inscrições e cancelamentos de registros, expedindo aos inscritos Carteira de Identidade Profissional;

IV – funcionar como tribunal regional de ética profissional;

V - servir de órgão consultivo ao Governo e às instituições públicas e privadas, em matéria de Psicologia;

VI – elaborar proposta orçamentária anual, submetendo-a à apreciação do Conselho Federal de Psicologia;

VII – encaminhar, anualmente, a prestação de contas ao Conselho Federal de Psicologia, para os fins determinados em lei;

VIII – encaminhar, anualmente, ao Conselho Federal de Psicologia, relatório geral de suas atividades;

IX – eleger, dentre os Conselheiros, delegados à Assembleia de Delegados Regionais, como disposto no Art.16 do Dec. 79.822/77 e representantes à Assembleia das Políticas Administrativas e Financeiras - APAF, de que trata o parágrafo 2º do art. 27, do Regimento Interno do CFP;

X – sempre que necessário, providenciar as medidas para instalação da Assembleia Geral dos Psicólogos inscritos na Região;



- XI – eleger a sua Diretoria;
- XII – conceder licenças a seus membros e apreciar renúncias;
- XIII – julgar o comportamento funcional de seus membros e impor-lhes sanções, quando for o caso, sem prejuízo de outras sanções previstas em lei;
- XIV - arrecadar anuidades, taxas e demais rendimentos que lhe compete, promovendo o repasse da arrecadação ao CFP, na forma da lei e observadas as normas expendidas pelo Conselho Federal de Psicologia;
- XV – expedir os atos normativos necessários ao pleno desempenho das atribuições que lhe compete, em consonância com as Resoluções do CFP.
- XVI – Criar Seções e nomear os respectivos grupos gestores ou representantes setoriais, de acordo com o disposto em Resolução do CFP sobre a matéria.

1.2. Normas e Regulamento de Criação, Alteração e Funcionamento da Unidade

Lei Ordinária: Lei 5.766, de 20 de dezembro de 1971, que cria o CFP.

Decretos: Decreto 79.822/77 - Regulamenta a Lei nº 5.766, de 20 de dezembro de 1971, que criou o Conselho Federal e os Conselhos Regionais de Psicologia e dá outras providências.

Resoluções: Resolução do CFP nº 004/92, que cria o CRP10 Pa/Ap; Resolução 0018/2001, que aprova o regimento Interno do CRP 10;

Manuais e Publicações relacionadas às Atividades da Unidade: Resolução 020/2018 Manual de Procedimentos Administrativos e Financeiros

1.3. Breve Histórico da Entidade

O Conselho Regional de Psicologia 10ª Região Pará e Amapá é uma autarquia federal, dotada de personalidade jurídica de direito público, criada pela Lei Federal nº 5766, de 20 de dezembro de 1971. Tem sede no foro da Cidade de Belém com jurisdição em todo o Estado do Pará e Amapá, conforme fixado na resolução CFP nº 004/92, de 26 de setembro de 1992. Sendo criado no V Plenário do CRP10 a seção no estado do Amapá criada através da resolução 03/2001 de janeiro de 2010.



O CRP-10 faz parte de um sistema formado pelo Conselho Federal de Psicologia e outros 24 Conselhos Regionais distribuídos por Estados e/ou regiões. Tem como funções primordiais orientar e fiscalizar o exercício e as atividades da profissão de psicólogo na nossa jurisdição, zelando pela fiel observância dos princípios éticos e disciplinares da classe.

A fim de cumprir esta função:

- Esta autarquia permite, aos graduados em Psicologia, o exercício profissional. Para tanto, expede a Carteira de Identidade Profissional de psicólogo. Mantendo o cadastro dos inscritos;
- Realiza orientações a psicólogos e a comunidade sobre o exercício profissional de psicólogo, servindo de tribunal às possíveis infrações éticas relativas ao exercício profissional; e Participa, juntamente com o sistema conselhos de psicologia, da elaboração do conjunto de legislações da profissão.
- É função dessa autarquia o zelo pelo exercício profissional ético através da fiscalização profissional, a mesma realiza discussões com a categoria acerca de como podem ser aumentadas as suas atuações em direção à melhoria da vida das pessoas. Para tanto, desenvolve ações que promovam a integração de profissionais na construção de uma política que seja correspondente às necessidades da população.

1.4. Organograma

Para o cumprimento administrativo de sua atividade precípua, o CRP10 conta com uma equipe formada por 12 empregados públicos, sendo 10 deles alocados na sede em Belém e 2 na Seção em Macapá. A Seção garantem aos psicólogos inscritos a descentralização dos atendimentos pelos estados do Pará e Amapá, e oportuniza espaços de convivência para a categoria, de forma que o CRP10 consiga contemplar amplamente os dois estados dentro da jurisdição desse conselho.



ORGANOGRAMA

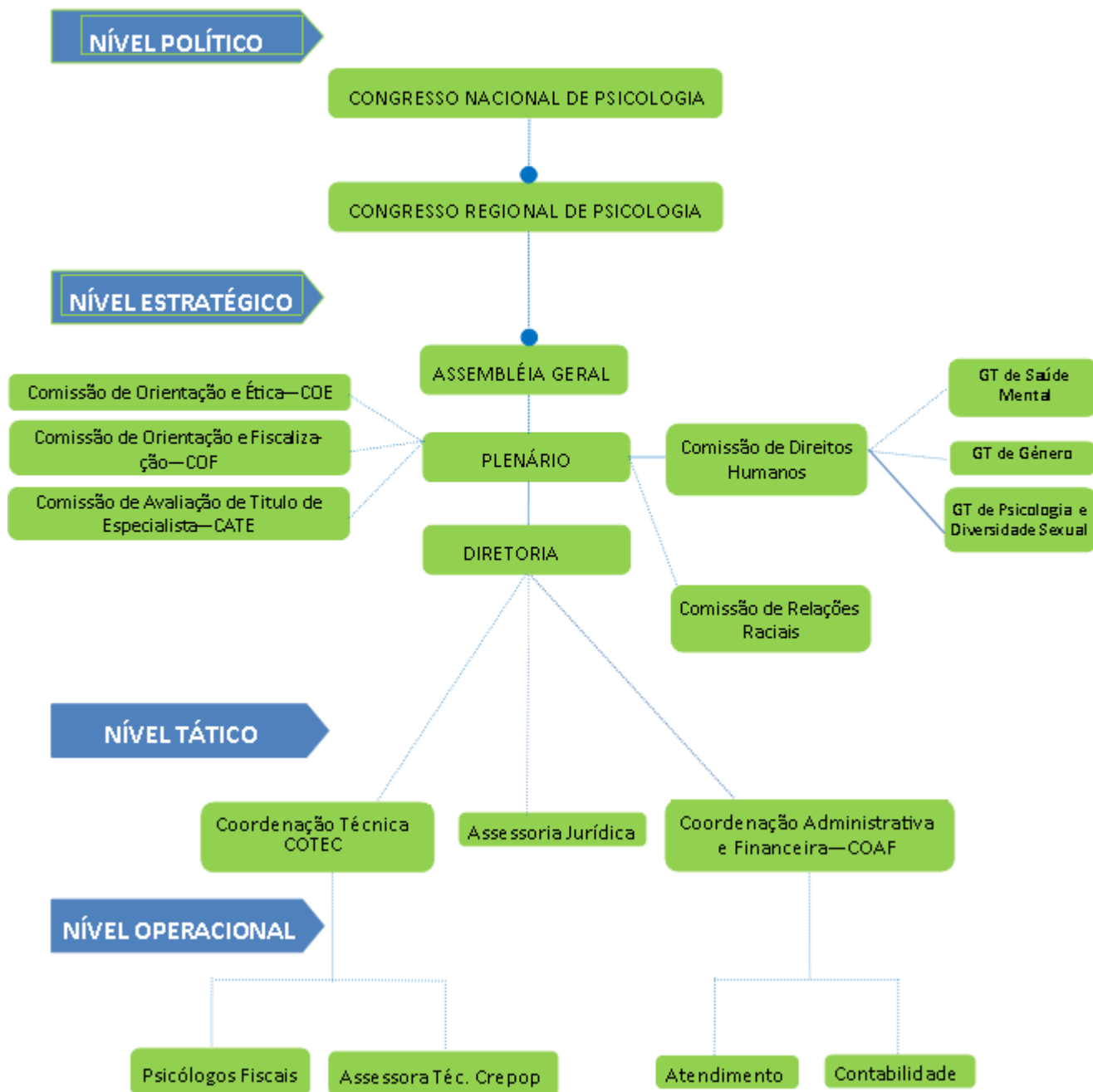

1.4.1. Descrição das Competências e das Atribuições das Áreas

Congresso Nacional de Psicologia/CNP: instância máxima de deliberação do Sistema Conselhos de Psicologia, onde são definidas as diretrizes e ações políticas que devem ser priorizadas para o triênio subsequente, ou seja, para a próxima gestão dos Conselhos Regionais e Federal de Psicologia. Ele ocorre a cada de três anos e é fruto de um amplo processo democrático, em que todas/os as/os psicólogas/os podem contribuir para o projeto coletivo da profissão.



Congresso Regional de Psicologia/COREP: é uma etapa obrigatória do Congresso Nacional de Psicologia/CNP, em que se elegem delegadas(os) irão representar a região no Congresso Nacional de Psicologia/CNP que tem o objetivo de favorecer a organização das(os) psicólogas(os), para o levantamento de questões e elaboração de propostas a serem apreciadas e votadas para então serem definidas prioridades para o regional e, prioridades a serem encaminhadas para etapa Nacional. Os COREPs serão compostos por delegados eleitos nos Pré-Congressos, realizados conforme definido em Regulamento do Congresso Regional.

Plenário: é constituído pelo conjunto dos conselheiros, é o órgão deliberativo do Conselho Regional de Psicologia que aprova estratégias de ação, procedimentos de funcionamento e julga processos éticos. O Plenário do Conselho Regional de Psicologia 10ª Região é o órgão deliberativo, constituído pelos 9 (nove) conselheiros efetivos no exercício do mandato e 9 (nove) suplentes.

Comissões: os Conselhos Regionais de Psicologia são compostos por comissões técnicas e políticas, espaços que permitem o bom andamento do trabalho do CRP e favorecem a discussão acerca de temáticas importantes para a inserção da Psicologia. De acordo com o Regimento Interno do CRP-10, o Conselho possui 03 Comissões Permanentes: Comissão de Orientação e Fiscalização (COF), Comissão de Ética (COE) e Comissão de Título de Especialista (CATE). Atualmente, o CRP10 também possui 02 Comissões não permanentes para a execução de atividades específicas: Direitos Humanos e Relações Raciais. As comissões são compostas por psicólogas/os convidadas/os, conselheiras/os.

Diretoria: Órgão executivo, responsável pela operacionalização de diretrizes e decisões do Plenário, constituída de Presidente, Vice-Presidente, Secretário e Tesoureiro, compete à Diretoria: planejar, organizar, dirigir e controlar os trabalhos administrativos, orçamentários e financeiros do Conselho, autorizar despesas e pagamentos e gestão dos funcionários

Coordenação Técnica - COTEC: Coordenar e orientar as atividades da área técnica, subsidiando os trabalhos do CREPOP, Comissões e Grupos de Trabalho fazer a gestão dos funcionários da área técnica, assessorar e participar das Comissões de Ética e de Orientação e Fiscalização, assessorar a Diretoria e Plenário sobre assuntos



e questões técnicas do exercício profissional, coordenar as atividades de orientação e fiscalização e demais atribuições pertinentes à função.

Titular do cargo: Nara De Bastiane Paixão, nomeada em 16/05/2016, ocupando o cargo até o presente momento.

Psicólogos Fiscais: Recebem denúncias sobre atividade irregular da profissão, realiza fiscalizações quanto ao exercício legal da profissão, orientar psicólogos sobre as atividades profissionais, abrir processo disciplinar ético, encaminhar processos da Comissão de Orientação e Fiscalização ou Comissão de Ética, dar apoio técnico e desenvolver projetos pertinente a área omissão de Ética, Orientação e Fiscalização é responsável pelo desenvolvimento de programas para a qualificação ética do exercício da profissão, objetivo de coordenar e executar em sua jurisdição as atividades de orientação e fiscalização profissional da entidade e assistir ao Plenário do CRP nos assuntos de sua competência.

Titular do cargo: Ruth Nara Albuquerque Franco, nomeada em 23/01/2006, ocupando o cargo até o presente momento.

Titular do cargo: Larissia Saiumy de Lima Verbicaro, nomeada em 28/04/2016, ocupando o cargo até o presente momento.

Temporário no cargo : Washington Napoleão Eufrazio, nomeada em 12/06/2019, ocupando o cargo até o presente momento.

Assessora Técnica do Crepop: realiza e sistematiza pesquisas sobre a experiência da Psicologia em questões de interesse social visando à construção de referências técnicas para atuação de psicólogas(os) nas políticas públicas.

Titular do cargo: Leticia Maria Soares Palheta, nomeada em 06/04/2012, ocupando o cargo até a presente data.

Coordenação Administrativa e Financeira - COAF: Coordenar e orientar as atividades da área administrativa e financeira; fazer gestão dos funcionários da área; elaborar e emitir relatórios administrativos e financeiro; elaborar Proposta Orçamentária e emitir os relatórios de acompanhamentos mensais ; assessorar a Diretoria sobre assuntos e questões operacionais, coordenar as atividades e atribuições pertinentes à função.

Titular do cargo: Amanda Fernandes Vianna, nomeada em 22/02/2012, ocupando o cargo até a presente data.



Atendimento: Atende e recepciona os psicólogos que desejam realizar inscrição profissional, recepcionando e conferindo os documentos solicitados para a inscrição. Realiza novos cadastramentos, transferências, recadastramentos, atualização cadastral, cancelamentos de profissionais, emissões de CIP, emissão de certidões negativas, renegociações e boletos.

Titular do cargo: Marcio Leonardo Silva Tanaka, nomeado em 16/03/2016, ocupando o cargo até o presente momento.

Titular do cargo: Gleyson Eudes Paiva de Jesus, nomeado em 16/03/2016, ocupando o cargo até o presente momento.

Titular do cargo: Landry dos Santos Mendes, nomeado em 14/06/2016, ocupando o cargo até o presente momento.

Titular do cargo: Kelly de Nazaré Magalhães da Costa Silva, nomeada em 02/10/2018, ocupando o cargo até o presente momento.

Contabilidade: Registrar atos e fatos de natureza financeira e patrimonial, elaborar e emitir peças contábeis, demonstrar resultados econômico-financeiros para análise gerencial, controlar ativo permanente do Conselho, definir centros de custo, sistemas de custos e rateios, verificar retenção e recolhimento de impostos, prestação de contas e relatório de gestão; administrar e executar os processos de pessoal, contratos de trabalho de funcionários e estagiários, elaborar a folha de pagamento, rotina de férias, décimo terceiro e outras, calcular, emitir os relatórios e acionar o financeiro para pagamento de valores devido a funcionários, preencher formulários emitir guias para pagamento de RPA, GRRF, GPS, DARF, GFIP, GRF, contribuição sindical, contribuição social e outros, orientar e controlar o sistema de controle de frequência/ponto eletrônico e banco de horas de funcionários

Titular do Cargo: Marcio Paulo da Silva Melo, nomeado em 03/05/2017, ocupando o cargo até o presente momento

Assessoria Jurídica - ASSJUR: analisa legislação e orientar a sua aplicação na rotina administrativa e política da instituição, além de defender e representá-la em assuntos de natureza jurídica, assistência a gestão para tomada de decisões tanto, atuando em varias áreas de forma preventiva

Titular do cargo: Helena de Souza Pereira, ocupante do cargo até 31/03/2019

Titular no cargo: Nathalia Cardoso Ferreira Sousa, ocupando o cargo até o presente momento.



2. PLANEJAMENTO E RESULTADOS ALCANÇADOS

2.1. Planejamento Organizacional

No ano de 2019 foram realizadas as eleições do pleito 2019-2022 do Sistema Conselhos de Psicologia. Sendo, o plenário até o dia 26 de setembro “Psicologia em movimento: Para cuidar de todos”, baseada nos princípios do IX Corep. A partir de 27 de setembro a gestão “X Plenário "Frente Pará e Amapá em defesa da Psicologia”, eleita democraticamente pelas (o) psicólogas (os) iniciou seu exercício iniciando os planejamentos para o pleito 2019-2022, em acordo ao X Corep e CNP, que ocorreram no primeiro semestre. Os principais objetivos foram:

- 1- Organização e realização dos Pré coreps e Congresso Regional de Psicologia, a fim de apresentar e aprovar propostas baseadas nas realidades do CRP 10 e sua jurisdição dos Estados do Pará e Amapá e para serem encaminhadas para o 10º Congresso Nacional da Psicologia.
- 2- Eleições para o pleito 2019-2022;
- 3- Mobilização e articulações com o poder público e movimentos sociais.
- 4- Realização de eventos, seminários e minicursos temáticos.
- 5- Articulação e integração das ações do CRP10, por meio das suas Comissões e Grupos de Trabalho e representações políticas em Conselhos de Direitos e Políticas Públicas;
6. Desenvolvimento e participação da gestão e dos recursos humanos.

Eixo	Ações	Metas	Prazo	Responsável
1- Organização e realização dos Pré Corep's e Congresso Regional de Psicologia, a fim de apresentar e aprovar propostas baseadas nas realidades do CRP 10 e sua jurisdição dos Estados do Pará e Amapá e para serem encaminhadas para o 10º	Realização de pré corep nas cidades de Belém, Macapá, Castanhal, Abaetetuba, Santarém e Marabá. Corep na cidade de Belém.	Discutir a profissão para os próximos três anos, coletar e formular propostas para atender as demandas das regiões e da Psicologia no contexto brasileiro.	01/19 a 03/19	Plenária, Cotec, Crepop e Coaf.



2- Eleições para o pleito 2019-2022;	Organização e realização do pleito 2019-2022.	Formar comissão eleitoral, atender aos requisitos e seguir os regimentos e documentos nacionais e regionais sobre a eleição.	01/19 a 09/19	Plenária, diretoria, Comissão Eleitoral, Cotec, Ajur e Coaf.
3- Mobilização e articulações com o poder público e movimentos sociais.	Articulações e parcerias em eventos e campanhas.	Diagnosticar, mobilizar e conscientizar .	01/19 a 12/19	

4- Realização de eventos, seminários e minicursos temáticos.

JANEIRO

23/01	Pré-corep Castanhal	Castanhal/PA
25/01	Pré-corep Marabá	Marabá/PA
23/01	Pré-corep Região Nordeste	Castanhal/PA

FEVEREIRO

01/02	Pré-corep Região do Baixo Amazonas	Santarém/PA
07/02	Pré-corep Região Tocantina	Abaetetuba/PA
15/02	Minicurso de Atendimento online	Macapá/AP
16/02	Pré-corep Altamira	Altamira/PA
22/02	Pré-corep Amapá	Macapá/AP
23/02	Pré-corep Região Metropolitana	Belém/PA



Pré Congresso Regional de Psicologia do Baixo Amazonas, realizada na cidade de Santarém, no dia 01 de fevereiro, com a presença de 50 psicólogos.



Pré congresso Regional de Psicologia da Região Metropolitana de Belém, realizado em Belém, no dia 23 de fevereiro, com a participação de 70 psicólogos.

MARÇO

01/03	Minicurso de Atendimento online	Belém/PA
21 e 22/03	I Seminário de Clínica Política, Assistência Social e de demandas de invisibilidade de gênero e diversidade sexual: estratégias de cuidado e práticas da Psicologia em tempos de desmonte.	Belém/PA

ABRIL

24/04	Roda de conversa sobre o curso de Psicologia na Unifap	Macapá/A
30, 01	Congresso Regional de Psicologia - COREP	Belém/PA

MAIO

09/05	Participação em audiência pública sobre suicídio.	Macapá/A
17/05	Roda de conversa :demandas da população LGBTI e a rede de atendimento.	Marabá/PA
25/05	Roda de conversa “Saúde da Mulher, violência obstétrica e	Belém/PA



Nos dias 30 de março, 01 e 02 de abril foi realizado em Belém o Congresso Regional de Psicologia com a participação de 60 delegados eleitos para representação de suas regionais nos Pré Corep.





No último dia do COREP, foram aprovadas 48 propostas regionais e 10 propostas nacionais para serem levadas para o Congresso Nacional de Psicologia CNP, com a eleição de 17 representantes para esse

congresso.

JUNHO

06/06	“A Psicologia não pode tolerar, discurso de ódio não dá”. Campanha Nacional de Direitos Humanos do Sistema Conselhos de Psicologia.	Macapá/AP
--------------	---	-----------



AGOSTO

9/08	Minicurso sobre elaboração de documentos psicológicos	Belém/PA
05/08	Debate entre as chapas inscritas para concorrer ao pleito 2019/2022 do CRP 10.	Macapá/AP
05/08	Roda de Conversa sobre Intervenção Grupa e DH	Macapá/AP
21/08	Minicurso sobre elaboração de documentos psicológicos	Ananindeua/PA
14/08	Minicurso sobre elaboração de documentos psicológicos	Macapá/AP

19/08	Debate entre as chapas inscritas para concorrer ao pleito 2019/2022 do CRP 10.	Belém/PA
23/08	Sessão Especial Alusiva ao dia Psicóloga e do Psicólogo na Câmara Municipal de Belém.	Belém/PA



No dia 27 de agosto foi realizada a votação para as duas chapas regionais e as cinco

SETEMBRO

26/09	Posse da nova Gestão do CRP 10	Belém/PA
27/09	Inauguração do auditório do CRP 10 "Willivane Melo"	Belém/PA



Posse dos 18 novos conselheiro do X Plenário do CRP10



Inauguração do Auditório Willivane Melo na sede do CRP10.

OUTUBRO

10/10	Minicurso de Atendimento Psicológico online	Belém/PA
20/10	Mobilização na praça da republica pela derrubada do Veto 37/2019, ao PL que garante psicólogas(os) e assistentes sociais na rede pública de educação básica.	Belém/PA

NOVEMBRO

22/11	Minicurso de Atendimento Psicológico online	Belém/PA
26/11	Roda de Conversa "Violência institucional e simbólica contra mulheres indígenas: o compromisso ético e político da Psicologia.	Santarém/PA
25/11	Audiência pública "Atuação dos assistentes sociais e psicólogos na educação básica".	Macapá/AP

DEZEMBRO

04/12	Dialogando sobre trabalho da Psicologia no sistema Prisional	Belém/PA
-------	--	----------



No dia 20 de outubro foi realizado mobilização pela derrubada do Veto 37/2019, ao PL que garante psicólogas(os) e assistentes sociais na rede pública de educação básica, na Praça da Republica



Apanhado de Ações De Orientação e Fiscalização

FISCALIZAÇÕES	QUANTIDADE (número aproximado)
Rotina	9
Diligência/Retornos	3
Instituições de privação de liberdade (fundação Casa, Prisional, Hospitais, Psiquiátricas, Comunidades Terapêuticas e outras)	6
Instituições de acolhimento (asilos, abrigos)	2
TOTAL	18

Tipo do Evento	Quantidade aproximada
Palestras	8
Rodas de conversa	8
Treinamentos sobre legislação e temas afins à orientação	21
Total	37

2.3. Desempenho Orçamentário

O CRP10 tem apresentado, nos últimos exercícios, resultados orçamentários positivos, com superávits de R\$ 287.205,67 em 2017, de R\$ 191.205,61 em 2018 e de R\$ 446.020,62 no exercício de 2019.

Os desempenhos orçamentários têm alcançado resultados positivos devido ao crescimento da base de psicólogos inscritos (PF e PJ), à intensificação nas atividades de cobrança de inadimplentes e à utilização dos recursos de forma eficaz, conforme demonstra o quadro comparativo de desempenho orçamentário.



Desempenho Orçamentário

Quadro Resumo **2019** **2018**

Receita Realizada	R\$ 2.244.931,87	R\$ 1.992.537,56
Despesa Realizada	R\$ 1.798.911,25	R\$ 1.525.524,66
Superávit/Déficit Orçamentário	R\$ 446.020,62	R\$191.205,61

2.3.1. Informações Sobre a Realização de Receitas

2.3.1.1. Origem das Receitas

Receita: é o ingresso de todo o recurso financeiro nos cofres dos Conselhos Regionais e do Conselho Federal de Psicologia, decorrente de recebimentos com arrecadação de valores oriundos de arrecadação de receitas operacionais e não operacionais.

Receitas de Contribuição: É decorrente de arrecadação de anuidades de psicólogos e das entidades de Pessoas Jurídicas que prestam serviços na área de Psicólogo.

Receitas Patrimoniais: É decorrente de Aplicações Financeiras em CDB\RDB e rendimentos sobre poupanças aplicadas no Banco do Brasil e Caixa Econômica Federal respectivamente.

Receitas de Serviços: É decorrente de arrecadação de emolumentos com inscrições de pessoas físicas e jurídicas, emolumentos com expedição de carteiras profissionais dos psicólogos e substituição ou 2ª via de Carteiras Profissionais.

Outras Receitas Corrente: É decorrente de taxas, multas e juros sobre anuidades, dívida ativa em fases administrativas e dívida ativa em fase executiva.

2.3.1.2. Previsão e Arrecadação por Natureza

Período: 01/01/2019 a 31/12/2019

Comparativo da Receita

Receita	Orçado	Arrec. Período	Arrec. Exerc.	Diferença
RECEITA REALIZADA	2.053.655,83	2.244.931,87	2.244.931,87	-191.276,04
RECEITA CORRENTE	2.053.655,83	2.244.931,87	2.244.931,87	-191.276,04
RECEITAS DE CONTRIBUICOES	1.379.375,13	1.745.989,05	1.745.989,05	-366.613,92
ANUIDADES PESSOAS FÍSICAS	1.294.301,77	1.651.533,43	1.651.533,43	-357.231,66
PESSOAS FÍSICAS DO EXERCÍCIO	985.713,33	1.261.876,98	1.261.876,98	276.163,65



Serviço Público Federal
CONSELHO REGIONAL DE PSICOLOGIA _ 10ª REGIÃO

JURISDIÇÃO Pará/Amapá

Anuidade de Pessoa Física do Exercício	985.713,33	1.261.876,98	1.261.876,98	-276.163,65
PESSOAS FÍSICAS DO EXERCÍCIO ANTERIOR	308.588,44	389.656,45	389.656,45	-81.068,01
Anuidade de Pessoa Física do Exercício Anterior	308.588,44	389.656,45	389.656,45	-81.068,01
ANUIDADES DE PESSOAS JURÍDICAS	64.356,90	73.477,20	73.477,20	-9.120,30
PESSOA JURÍDICA DO EXERCÍCIO	56.053,26	65.016,63	65.016,63	-8.963,37
Anuidade de Pessoa Jurídica do Exercício	56.053,26	65.016,63	65.016,63	-8.963,37
PESSOA JURÍDICA DO EXERCÍCIO ANTERIOR	8.303,64	8.460,57	8.460,57	-156,93
Anuidade de Pessoa Jurídica do Exercício Anterior	8.303,64	8.460,57	8.460,57	-156,93
FUNDO DE SEÇÕES	20.716,46	20.978,42	20.978,42	-261,96
Fundo de Seções	20.716,46	20.978,42	20.978,42	-261,96
RECEITA DE SERVICOS	68.831,27	73.827,77	73.827,77	-4.996,50
EMOLUMENTOS COM INSCRIÇÕES	42.170,34	2.123,86	2.123,86	40.046,48
Profissionais - Pessoas Físicas	39.000,00	0,00	0,00	39.000,00
Organizações Fiscalizadas - Pessoas Jurídicas	3.170,34	2.123,86	2.123,86	1.046,48
EMOLUMENTOS COM EXPEDIÇÕES DE CARTEIRAS	11.700,00	66.586,80	66.586,80	-54.886,80
Profissionais - Pessoas Físicas	0,00	60.768,46	60.768,46	-60.768,46
2ª Via de Carteira	11.700,00	5.818,34	5.818,34	5.881,66
EMOLUMENTOS COM EXPEDIÇÕES DE CERTIDÕES	14.960,93	5.002,11	5.002,11	9.958,82
Profissionais - Pessoas Físicas	12.232,94	4.367,39	4.367,39	7.865,55
Organizações Fiscalizadas - Pessoas Jurídicas	2.727,99	634,72	634,72	2.093,27
RECEITAS DIVERSAS DE SERVIÇOS	0,00	115,00	115,00	-115,00
CRP Store	0,00	115,00	115,00	-115,00
FINANCEIRAS	112.359,14	152.253,05	152.253,05	-39.893,91
JUROS DE MORA SOBRE ANUIDADES	37.101,40	49.955,03	49.955,03	-12.853,63
Pessoas Físicas	36.142,37	48.986,05	48.986,05	-12.843,68
Pessoas Jurídicas	959,03	968,98	968,98	-9,95
ATUALIZAÇÃO MONETÁRIA	75.257,74	102.298,02	102.298,02	-27.040,28
MULTAS SOBRE ANUIDADES	13.257,74	18.810,04	18.810,04	-5.552,30
Pessoas Físicas	12.490,51	18.192,23	18.192,23	-5.701,72
Pessoas Jurídicas	767,23	617,81	617,81	149,42
REMUNERAÇÃO DE DEP. BANC. E APLICAÇÕES FINANCEIRAS	62.000,00	83.487,98	83.487,98	-21.487,98
Poupança	4.000,00	5.055,46	5.055,46	-1.055,46
Títulos de Renda Fixa - CDB	0,00	344,50	344,50	-344,50
Rendimento de Aplicações financeiras	0,00	344,50	344,50	-344,50
Fundo de Investimentos	58.000,00	76.379,84	76.379,84	18.379,84
Fundo de Investimentos - Mercado Pago	0,00	1.708,18	1.708,18	-1.708,18



Conselho Regional de Psicologia 10ª Região PA/AP - CNPJ: 37.115.540.0001-20

Belém/PA: Av. Generalíssimo Deodoro, 511
Fone: (91) 3224-6322/32246690
CEP: 66.055-240
Fax: (091) 3225-4491/30854281
Email: crp10@crp10.org.br

Macapá/AP: Rua Rio Macacoari, nº 16, sala 02
Fone/Fax: (96)3223-3945
CEP: 68.901-020
Email: secaoamapa@crp10.org.br

CRP 10
Conselho Regional de Psicologia
10ª região Pará | Amapá

Serviço Público Federal
CONSELHO REGIONAL DE PSICOLOGIA _ 10ª REGIÃO

JURISDIÇÃO Pará/Amapá

TRANSFERENCIAS CORRENTES	130.000,00	168.070,92	168.070,92	-38.070,92
Fundo de seção	130.000,00	168.070,92	168.070,92	-38.070,92
OUTRAS RECEITAS CORRENTES	363.090,29	104.791,08	104.791,08	258.299,21
DÍVIDA ATIVA	263.640,29	22.393,52	22.393,52	241.246,77
Dívida Ativa Judicial	263.640,29	22.393,52	22.393,52	241.246,77
INDENIZAÇÕES E RESTITUIÇÕES	99.450,00	66.272,61	66.272,61	33.177,39
Restituições	99.450,00	66.272,61	66.272,61	33.177,39
RECEITAS NÃO IDENTIFICADAS	0,00	16.124,95	16.124,95	-16.124,95
Outras Receitas Diversas	0,00	16.124,95	16.124,95	-16.124,95
Total:	2053655,83	2244931,87	2244931,87	-191276,04

Belém-PA, 31 de dezembro de 2019

2.3.1.3. Forma de Partilha da Receita entre CFP e Regional.

O Conselho Regional o Sistema de Cobrança Compartilhada, de acordo com convênio com o Banco arrecadador para o recebimento e a transferência automática de 25% do valor arrecadado ao Conselho Federal.

Cota-Parte - de toda a arrecadação feita pelos Regionais, decorrente de contribuições de anuidades, emolumentos, multas de qualquer natureza, juros e correção monetária, deverá ser remetido ao Conselho Federal o valor correspondente a 20% (vinte por cento).

Cota Revista - O financiamento da revista "Psicologia Ciência e Profissão" e projetos similares do Conselho Federal, são financiados por 5% (cinco por cento) da receita de Anuidades de Pessoas Físicas, do exercício, arrecadada pelo Regional. Este percentual está incluso na Cota-Parte do Federal e deve ser destacado na demonstração da cota-parte.

Repasso	Valor Total
Cota Parte ao CFP	R\$ 374.445,77
Cota Revista	R\$ 93.612,24
Fundo de Seções ao CFP	R\$ 0,00
Total	R\$ 468.058,01

Fundo de Seções– É o montante repassado pelos Regionais ao Conselho Federal, para subsidiar os custos com manutenção de seções. O valor é estabelecido pela APAF e incluído nas anuidades das pessoas físicas e jurídicas, em cota única e

indivisível, integrando a cota única ou a primeira parcela de cada anuidade. Em caso de parcelamento, o valor destinado ao Fundo não pode ser parcelado.

O Repasse dos 75% do fundo de seção de 2018, ainda não foi feito, mas no 1º semestre de 2019, será repassado em sua totalidade.

Esse atraso ocorre em virtude da análise mais detalhada da arrecadação após o fechamento da contabilidade possibilitando correções e verificações de possíveis erros.

2.3.2. Informações sobre a realização de despesas

Comparação entre os dois últimos exercícios

Desempenho	Valores		Percentual
	2019	2018	
Disponibilidade Financeira	R\$1.495.194,61	R\$1.304.983,89	114,57%
Superávit/Déficit Orçamentário	R\$446.020,62	R\$191.205,61	233,27%

Programação orçamentária das despesas correntes e de capital

Orçamento	2019		Percentual*
	Orçado	Executado	
Despesas Correntes	R\$ 1.873.655,83	R\$ 1.643.374,55	87,71%
Despesas de Capital	R\$ 180.000,00	R\$ 153.346,70	85,19%
Orçamento	2018		Percentual*
	Orçado	Executado	
Despesas Correntes	R\$1.933.967,70	R\$1.511.585,66	78,16%
Despesas de Capital	R\$ 1.706.278,48	R\$ 13.939,00	0,82%

*Variação percentual – Demonstra o percentual da execução em relação ao valor orçado.

Execução das despesas por modalidade de licitação, por natureza e por elemento de despesa

Modalidade de Contratação	Despesa liquidada		Despesa paga	
	2019	2018	2019	2018
1. Modalidade de Licitação (a+b+c+d+e+f+g)	R\$ -	R\$ -	R\$ -	R\$ -
a) Convite	R\$ -	R\$ -	R\$ -	R\$ -
b) Tomada de Preços	R\$ 61.861,43	R\$ -	R\$ 61.861,43	R\$ -
c) Concorrência	R\$ -	R\$ -	R\$ -	R\$ -
d) Pregão	R\$ -	R\$ -	R\$ -	R\$ -

Serviço Público Federal
CONSELHO REGIONAL DE PSICOLOGIA _ 10ª REGIÃO

JURISDIÇÃO Pará/Amapá

e) Concurso	R\$	-	R\$	-	R\$	-	R	-
f) Consulta	R\$	-	R	-	R\$	-	R\$	-
g) Regime Diferenciado de Contratações Públicas	R\$	-	R\$	-	R\$	-	R\$	-
2. Contratações Diretas (h+i)	R\$	1.205.502,80	R\$	1.070.748,45	R\$	1.205.502,80	R\$	1.070.748,45
h) Dispensa	R\$	736.361,48	R\$	710.929,13	R\$	736.361,48	R\$	710.929,13
i) Inexigibilidade	R\$	469.141,32	R\$	359.819,32	R\$	469.141,32	R\$	359.819,32
3. Regime de Execução Especial	R\$	8.900,02	R\$	11.597,66	R\$	8.900,02	R\$	1.597,66
j) Suprimento de Fundos	R\$	8.900,02	R\$	11.597,66	R\$	8.900,02	R\$	1.597,66
4. Pagamento de Pessoal	R\$	463.360,69	R\$	406.744,67	R\$	463.360,69	R\$	406.744,67
k) Pagamento em Folha	R\$	442.969,94	R\$	389.244,67	R\$	442.969,94	R\$	389.244,67
l) Diárias	R\$	20.390,75	R\$	17.500,00	R\$	20.390,75	R\$	17.500,00
5. Outros	R\$	57.096,31	R\$	63.724,20	R\$	57.096,31	R\$	63.724,20
6. Total (1+2+3+4+5)	R\$	1.796.721,25	R\$	1.787.291,79	R\$	1.796.721,25	R\$	1.787.291,79



Serviço Público Federal
CONSELHO REGIONAL DE PSICOLOGIA _ 10ª REGIÃO

JURISDIÇÃO Pará/Amapá

DESPESAS CORRENTES

Grupos de despesa	Empenhada		Liquidada		RP não processados		Valores Pagos	
	2019	2018	2019	2018	2019	2018	2019	2018
1. Despesas de Pessoal	R\$ 620.539,05	R\$ 571.583,36	R\$ 620.539,05	R\$ 571.583,36	R\$ 2.190,00	R\$ 5.100,00	R\$ 620.539,05	R\$ 571.583,36
Salários + Sal Férias	R\$ 403.866,73	R\$ 374.606,30	R\$ 403.866,73	R\$ 374.606,30	R\$ -	R\$ -	R\$ 403.866,73	R\$ 374.606,30
Gratificação por Tempo de Serviço	R\$ 13.925,31	R\$ 12.378,96	R\$ 13.925,31	R\$ 12.378,96	R\$ -	R\$ -	R\$ 13.925,31	R\$ 12.378,96
Gratificação de Natal 13º Salário	R\$ 35.649,98	R\$ 33.246,37	R\$ 35.649,98	R\$ 33.246,37	R\$ -	R\$ -	R\$ 35.649,98	R\$ 33.246,37
1/3 de Férias - CF/88	R\$ 11.520,51	R\$ 10.033,89	R\$ 11.520,51	R\$ 10.033,89	R\$ -	R\$ -	R\$ 11.520,51	R\$ 10.033,89
Horas Extras	R\$ 10.659,50	R\$ 4.016,98	R\$ 10.659,50	R\$ 4.016,98		R\$ -	R\$ 10.659,50	R\$ 4.016,98
Rescisão Contratual	R\$ 384,68	R\$ 3.537,51	R\$ 384,68	R\$ 3.537,51	R\$ -	R\$ -	R\$ 384,68	R\$ 3.537,51
Indenizações Trabalhistas	R\$ -	R\$ -	R\$ -	R\$ -	R\$ -	R\$ -	R\$ -	R\$ -
INSS Patronal	R\$ 102.329,27	R\$ 88.010,83	R\$ 102.329,27	R\$ 88.010,83	R\$ -	R\$ -	R\$ 102.329,27	R\$ 88.010,83
FGTS	R\$ 37.457,45	R\$ 35.087,23	R\$ 37.457,45	R\$ 35.087,23	R\$ -	R\$ -	R\$ 37.457,45	R\$ 35.087,23
PIS/PASEP Sobre Folha de Pagamento	R\$ 4.745,62	R\$ 4.472,54	R\$ 4.745,62	R\$ 4.472,54	R\$ -	R\$ -	R\$ 4.745,62	R\$ 4.472,54
2. Juros e Encargos da Dívida	R\$ 4.763,23	R\$ 188,51	R\$ 4.763,23	R\$ 188,51	R\$ -	R\$ -	R\$ 4.763,23	R\$ 188,51
Juros e encargos de mora de obrigações tributárias	R\$ 4.763,23	R\$ 188,51	R\$ 4.763,23	R\$ 188,51	R\$ -	R\$ -	R\$ 4.763,23	R\$ 188,51
3. Outras Despesas Correntes	R\$1.052.337,21	R\$ 977.756,47	R\$1.052.337,21	R\$ 977.756,47	R\$ 2.190,00	R\$ 5.100,00	R\$1.052.337,21	R\$ 977.756,47
Benefícios a Pessoal	R\$ 65.246,64	R\$ 65.809,09	R\$ 65.246,64	R\$ 65.809,09	R\$ -	R\$ -	R\$ 65.246,64	R\$ 65.809,09
Uso de Bens e Serviços	R\$ 188.438,85	R\$ 153.666,17	R\$ 188.438,85	R\$ 148.566,17	R\$ -	R\$ -	R\$ 188.438,85	R\$ 148.566,17
Serviços de terceiros - P. Jurídica	R\$ 221.044,28	R\$ 179.471,66	R\$ 221.044,28	R\$ 179.471,66	R\$ 2.190,00	R\$ -	R\$ 221.044,28	R\$ 179.471,66
Serviços de terceiros - P. Física	R\$ 50.874,85	R\$ 44.451,19	R\$ 50.874,85	R\$ 44.451,19	R\$ -	R\$ 5.100,00	R\$ 50.874,85	R\$ 44.451,19
Indenizações, Restituições e Reposições	R\$ 11.316,08	R\$ 15.220,71	R\$ 11.316,08	R\$ 15.220,71	R\$ -	R\$ -	R\$ 11.316,08	R\$ 15.220,71
Serviços Bancários	R\$ 47.358,50	R\$ 73.655,58	R\$ 47.358,50	R\$ 73.655,58	R\$ -	R\$ -	R\$ 47.358,50	R\$ 73.655,58
Transferências Correntes	R\$ 468.058,01	R\$ 445.482,07	R\$ 468.058,01	R\$ 445.482,07	R\$ -	R\$ -	R\$ 468.058,01	R\$ 445.482,07

Conselho Regional de Psicologia 10ª Região PA/AP - CNPJ: 37.115.540.0001-20

Belém/PA: Av. Generalíssimo Deodoro, 511
 Fone: (91) 3224-6322/32246690
 CEP: 66.055-240
 Fax: (091) 3225-4491/30854281
 Email: crp10@crp10.org.br

Macapá/AP: Rua Rio Macacoari, nº 16, sala 02
 Fone/Fax: (96)3223-3945
 CEP: 68.901-020
 Email: secacaoamapa@crp10.org.br



CRP 10
 Conselho Regional de Psicologia
 10ª região Pará | Amapá

Serviço Público Federal
CONSELHO REGIONAL DE PSICOLOGIA _ 10ª REGIÃO

JURISDIÇÃO Pará/Amapá

DESPESAS DE CAPITAL

Grupos de despesa	Empenhada		Liquidada		RP não processados		Valores Pagos	
	2019	2018	2019	2018	2019	2018	2019	2018
4. Investimentos	R\$ 142.066,37	R\$ 284.646,29	R\$ 142.066,37	R\$ 13.939,00	R\$ -	R\$ -	R\$142.066,37	R\$ 13.939,00
Obras, Instalações e Reformas	R\$ 67.711,43	R\$ 280.027,29	R\$ 67.711,43	R\$ 9.320,00	R\$ -	R\$270.707,29	R\$ 67.711,43	R\$ 9.320,00
Equipamentos e materiais Permanentes	R\$ 74.354,94	R\$ 4.619,00	R\$ 74.354,94	R\$ 4.619,00	R\$ -	R\$ -	R\$ 74.354,94	R\$ 4.619,00
5. Inversões Financeiras	R\$ -	R\$ -	R\$ -	R\$ -	R\$ -	R\$ -	R\$ -	R\$ -
6. Amortizações da Dívida	R\$ -	R\$ -	R\$ -	R\$ -	R\$ -	R\$ -	R\$ -	R\$ -

Conselho Regional de Psicologia 10ª Região PA/AP - CNPJ: 37.115.540.0001-20

Belém/PA: Av. Generalíssimo Deodoro, 511
 Fone: (91) 3224-6322/32246690
 CEP: 66.055-240
 Fax: (091) 3225-4491/30854281
 Email: crp10@crp10.org.br

Macapá/AP: Rua Rio Macacoari, nº 16, sala 02
 Fone/Fax: (96)3223-3945
 CEP: 68.901-020
 Email: secaoamapa@crp10.org.br



CRP 10
 Conselho Regional de Psicologia
 10ª região Pará | Amapá

2.4. Desempenho Operacional

As informações do Planejamento Estratégico, os números físico, financeiros e orçamentários, demonstram as realizações e os resultados atingidos, sempre com o foco na finalidade, objetivos e metas CRP10, observando os parâmetros, limites da legislação e do orçamento aprovado pelo Conselho Federal de Psicologia- CFP, para o exercício de 2019.

2.5. Gestão das Multas Aplicadas em Decorrência da Atividade de Fiscalização

A política de ação do CRP10 em relação a imposição de ordem, ou seja disciplina no exercício profissional através da adoção de penalidades, no caso em questão as multas não é algo prioritário. Sempre se adotou mais a postura de orientar e fiscalizar. Por outro lado em relação à expedição de notificação (documento prévio ao auto de infração, ou seja, que institui a cobrança de multa) sempre foi atendida pelos profissionais dentro dos prazos estabelecidos. Não houve multa expedida em 2019, de acordo com o que regulamenta o tópico da arrecadação é a RES CFP Nº 003/2007.



3. ESTRUTURA DE GOVERNANÇA E DE AUTOCONTROLE DA GESTÃO

3.1. Estrutura de Governança da Entidade

O Conselho Regional de Psicologia da 10ª Região é constituído por 9 (nove) Conselheiros Efetivos e 9 (nove) Conselheiros Suplentes, podendo sofrer alteração em função do que dispõe o Art. 5 e parágrafos da Resolução CFP Nº 018/00 (Consolidação das Resoluções do CFP) ou outra que vier a lhe substituir. O mandato do Conselheiro Regional é de 3 (três) anos, permitida a reeleição consecutiva por uma vez.

§ 1º - O mandato do Conselheiro Regional é de 3 (três) anos, permitida a reeleição consecutiva por uma vez

- I – Plenário
- II – Diretoria
- III - Comissões de Trabalho
- IV – Assembleias
- V – Congressos

São órgãos auxiliares e consultivos do CRP-10, as seguintes comissões permanentes:

I – Comissão de Orientação e Fiscalização (COF) - possui o objetivo de coordenar e executar em sua jurisdição as atividades de orientação e fiscalização profissional da entidade e assistir ao Plenário do CRP nos assuntos de sua competência.

II – Comissão de Ética Profissional (COE) - órgão especial de assessoramento ao Plenário e à Diretoria do CRP -10 para aplicação do Código de Ética Profissional e desenvolvimento de programas para a qualificação ética do exercício da profissão.

III – Comissão de Auditoria e Controle Interno - órgão assessor do Conselho Regional Psicologia 10ª Região, de caráter consultivo e fiscal, é composta por 3 (três) conselheiros, presidida por um efetivo, podendo os demais serem efetivos ou suplentes

Quando necessário, serão constituídas outras Comissões e/ou Grupos de Trabalho para fins específicos e prazos determinados



3.2. Informações sobre Dirigentes e Colegiado

Relação dos principais dirigentes e membros da unidade

Rol dos Responsáveis

- IX Plenário: Psicologia em Movimento para Cuidar de todos**

Nome: Luiz Romano da Motta Araújo				CPF: 147.328.902-53	
Endereço Residencial: Tv. Timbó Ed. Porto San Diego, Nº 1890, Apto 105					
Cidade: Belém		UF: Pa		CEP:66.040-100	
Fones: (91) 3246-5252		Fax:		E mail: luizromanoaraujo@gmail.com	
Cargo ou Função: Conselheiro Presidente					
Natureza de Responsabilidade (Art. 10 da IN TCU 63/2010):					
Ato de Designação		Ato de Exoneração		Período de Gestão	
Nome e número	Data	Nome e número	Data	Início	Fim
Ata nº 484	27/09/2016			2016	2019
Nome: Adriana Elisa Alencar Macedo				CPF: 647.863.402-78	
Endereço Residencial: Alameda Apolinário Moreira Da Costa, Nº 84					
Cidade: Belém		UF: Pa		CEP:66.093-620	
Fones: (91) 3226-5778		Fax:		E mail:drica_macedo@yahoo.com.br	
Cargo ou Função: Conselheiro Vice Presidente					
Natureza de Responsabilidade (Art. 10 da IN TCU 63/2010):					
Ato de Designação		Ato de Exoneração		Período de Gestão	
Nome e número	Data	Nome e número	Data	Início	Fim
Ata nº 484	27/09/2016			2016	2019
Nome: Giane Silva Santos Souza				CPF: 281.082.562-91	
Endereço Residencial: av. Governador José Malcher nº 2274 - Casa 08					
Cidade: Belém		UF: Pa		CEP: 66.060-230	
Fones: (91) 8234-0505		Fax:		E mail: gissouza@hotmail.com	
Cargo ou Função: Conselheiro Tesoureira					
Natureza de Responsabilidade (Art. 10 da IN TCU 63/2010):					
Ato de Designação		Ato de Exoneração		Período de Gestão	
Nome e número	Data	Nome e número	Data	Início	Fim
Ata nº 484	27/09/2016			2016	2019
Nome: Antonino Alves Da Silva				CPF: 174.069.602-63	
Endereço Residencial: Passagem Celina, 164 - Casa 4					
Cidade: Belém		UF: Pa		Cep: 66.095-700	
Fones: 91-982305590		Fax:		E-mail: antoninosilva@yahoo.com.br	
Cargo ou Função: (1) Conselheiro Secretário					
Natureza de Responsabilidade (Art. 10 da IN TCU 63/2010):					
Ato de Designação		Ato de Exoneração		Período de Gestão	
Nome e número	Data	Nome e número	Data	Início	Fim
Ata nº 484	27/09/2016			2016	2019

Conselho Regional de Psicologia 10ª Região PA/AP - CNPJ: 37.115.540.0001-20

Relação de Conselheiros

Nome:	Função:	Mandato:
Luiz Romano da Motta Araujo Neto	Conselheiros Efetivos	2016/2019
Adriana Elisa de Alencar Macedo	Conselheiros Efetivos	2016/2019
Giane Silva Santos Souza	Conselheiros Efetivos	2016/2019
Antonino Alves Da Silva	Conselheiros Efetivos	2016/2019
Robenilson Moura Barreto	Conselheiros Efetivos	2016/2019
Rafaele Habib Souza Aquime	Conselheiros Efetivos	2016/2019
Roberta Priscila Da Costa Branco	Conselheiros Efetivos	2016/2019
Antônio Augusto Da Costa Severo	Conselheiros Efetivos	2016/2019
Ana Cleide Guedes Moreira	Conselheiros Suplentes	2016/2019
Valber Luiz Farias Sampaio	Conselheiros Suplentes	2016/2019
Ana Lydia Sarmanho Monteiro	Conselheiros Suplentes	2016/2019
Soraya Wivianne Braga Albim	Conselheiros Suplentes	2016/2019
Danieli De Sousa Lameira	Conselheiros Suplente	2016/2019
Rose Mara Jardim Ruiz	Conselheiros Suplentes	2016/2019
Daiana Ferreira Sobrinho	Conselheiros Suplentes	2016/2019
Carla Isadora Barbosa Canto	Conselheiros Suplentes	2016/2019

- **X Plenário: Frente de Psicólogos do Pará e Amapá na (IM) pertinente Defesa da Psicologia.**

Nome: Jureuda Duarte Guerra		CPF: 264.475.842-49					
Endereço Residencial: AV. Conselheiro Furtado, 2438, DOMUS II, Apto.802							
Cidade: Belém	UF: Pa	CEP: 66.040-100					
Fones: (91) 98111-1988	Fax:	E-mail: jureuda@gmail.com					
Cargo ou Função: Conselheira Presidente							
Natureza de Responsabilidade (Art. 10 da IN TCU 63/2010):							
Ato de Designação		Ato de Exoneração		Período de Gestão			
Nome	e	Data	Nome	e	Data	Início	Fim
Ata nº 558		27/09/2019				2019	2022
Nome: Antonino Alves Da Silva		CPF: 174.069.602-63					
Endereço Residencial: Passagem Celina, 164 - Casa 4							
Cidade: Belém	UF: Pa	Cep: 66.095-700					
Fones: 91-982305590	Fax:	E-mail: antoninosilva@yahoo.com.br					
Cargo ou Função: Conselheiro Vice Presidente							
Natureza de Responsabilidade (Art. 10 da IN TCU 63/2010):							
Ato de Designação		Ato de Exoneração		Período de Gestão			
Nome	e	Data	Nome	e	Data	Início	Fim
Ata nº 558		27/09/2019				2019	2022
Nome: Valber Luiz Farias Sampaio		CPF: 943.605.532-34					

Conselho Regional de Psicologia 10ª Região PA/AP - CNPJ: 37.115.540.0001-20

Endereço Residencial: Trav. Campos Sales, Nº 928.						
Cidade: Belém		UF: Pa		CEP: 66.015-090		
Fones: (91) 98166-0077		Fax:		E-mail: valbersampaio@hotmail.com		
Cargo ou Função: Conselheiro Tesoureiro						
Natureza de Responsabilidade (Art. 10 da IN TCU 63/2010):						
Ato de Designação		Ato de Exoneração			Período de Gestão	
Nome	e	Data	Nome	e	Data	Início Fim
Ata nº 558		27/09/2019				2019 2022
Nome: Maria Eunice Figueiredo Guedes					CPF: 137.034.126-15	
Endereço Residencial: Rua Cônego Jerônimo Pimentel, Nº 536, Apto.801						
Cidade: Belém		UF: Pa		Cep: 66.055-000		
Fones: 91-98206-5012		Fax:		E-mail: nicepsique@gmail.com		
Cargo ou Função: (1) Conselheira Secretária						
Natureza de Responsabilidade (Art. 10 da IN TCU 63/2010):						
Ato de Designação		Ato de Exoneração			Período de Gestão	
Nome	e	Data	Nome	e	Data	Início Fim
Ata nº 558		27/09/2019				2019 2022

Relação de Conselheiros

Nome:	Função:	Mandato:
Jureuda Duarte Guerra	Conselheira Efetiva	2019/2022
Antonino Alves da Silva	Conselheiro Efetivo	2019/2022
Maria Eunice Figueiredo Guedes	Conselheira Efetiva	2019/2022
Valber Luiz Farias Sampaio	Conselheiro Efetivo	2019/2022
Rose Mara Jardim Ruiz	Conselheira Efetiva	2019/2022
Carla Isadora Barbosa Canto	Conselheira Efetiva	2019/2022
José de Arimateia Rodrigues Reis	Conselheiro Efetivo	2019/2022
Soraya Wivianne Braga Albim	Conselheira Efetiva	2019/2022
Luzimary Parreira da Silva	Conselheira Efetiva	2019/2022
Luiz Vagner Dias Caldeira	Conselheiro Suplente	2019/2022
Idianne Medeiros de Q. Lima Lucio	Conselheira Suplente	2019/2022
Roberta Priscila Da Costa Branco	Conselheira Suplente	2019/2022
Max da Costa Alves	Conselheiro Suplente	2019/2022
Jorgete Lopes da Silva	Conselheira Suplente	2019/2022
Daiane Gaspareto da Silva	Conselheira Suplente	2019/2022
Fernanda Teixeira de Barros Neta	Conselheira Suplente	2019/2022
Leone Azevedo Gama da Rocha	Conselheiro Suplente	2019/2022
Vicente de Paulo Ribeiro Estumano	Conselheiro Suplente	2019/2022



3.3. Remuneração Paga aos Conselheiros e Membros da Diretoria

Jeton é a gratificação paga a Conselheiro efetivo, ou a Conselheiro suplente quando convocado na condição de efetivo, pela sua participação em reunião Plenária do Conselho.

O valor do jeton no CRP10 é R\$122,75(cem e vinte e dois reais e setenta e cinco centavos) por cessão plenária nas condições acima.

Portanto, em 2019, foram pagos, a título de Jeton, os seguintes valores:

- IX Plenário do CRP 10: R\$ 9.329,00 (nove mil, trezentos e vinte e nove reais);
- X Plenário do CRP 10: R\$ 4.787,25 (quatro mil, setecentos e oitenta e sete reais e vinte e cinco centavos).
- Total da somatória das Plenárias IX e X de R\$ 14.116,25 (quatorze mil, cento e dezesseis reais e vinte e cinco centavos).

Ressaltamos que o cargo de Conselheiro é honorífico, já que seu ocupante exerce função pública gratuita, não havendo para tanto pagamento de salários ou qualquer outro tipo de remuneração.

A tabela abaixo, descreve os rendimentos recebidos por conselheiros a título de Jetons, os mesmos são diretamente proporcionais a participação dos mesmos em reuniões plenárias

IX PLENÁRIA

NOME DO CONSELHEIRO	Período de Exercício		Remuneração (R\$)	
	Início	Fim	Média Mensal	Total no Exercício
ADRIANA E.DE ALENCAR MACEDO	2016	2019	R\$ 122,75	R\$ 982,00
ANA CLEIDE GUEDES MOREIRA	2016	2019	R\$ 15,34	R\$ 122,75
ANTONINO ALVES DA SILVA	2016	2019	R\$ 184,12	R\$ 1.473,00
CARLA ISADORA BARBOSA CANTO	2016	2019	R\$ 15,34	R\$ 122,75
GIANE SILVA SANTOS SOUZA	2016	2019	R\$ 92,06	R\$ 736,50
LUIZ ROMANO DA M. ARAUJO NETO	2016	2019	R\$ 184,12	R\$ 1.473,00
RAFAELE HABIB SOUZA AQUIME	2016	2019	R\$ 168,78	R\$ 1.350,25
ROBENILSON MOURA BARRETO	2016	2019	R\$ 15,34	R\$ 122,75
ROSE MARA JARDIM RUIZ	2016	2019	R\$ 46,03	R\$ 368,25
SORAYA WIVIANNE BRAGAALBIM	2016	2019	R\$ 184,12	R\$ 1.473,00
VALBER LUIZ FARIAS SAMPAIO	2016	2019	R\$ 138,09	R\$ 1.104,75

X PLENÁRIA



Serviço Público Federal
CONSELHO REGIONAL DE PSICOLOGIA _ 10ª REGIÃO

JURISDIÇÃO Pará/Amapá

NOME DO CONSELHEIRO	Período de Exercício		Remuneração (R\$)	
	Início	Fim	Média Mensal	Total no Exercício
ANTONINO ALVES DA SILVA	2019	2022	R\$ 204,58	R\$ 613,75
CARLA ISADORA BARBOSA CANTO	2019	2022	R\$ 40,92	R\$ 122,75
DAIANE GASPARETO DA SILVA	2019	2022	R\$ 40,92	R\$ 122,75
JUREUDA DUARTE GUERRA	2019	2022	R\$ 204,58	R\$ 613,75
MARIA EUNICE FIGUEIREDO GUEDES	2019	2022	R\$ 204,58	R\$ 613,75
MAX DA COSTA ALVES	2019	2022	R\$ 81,83	R\$ 245,50
JOSÉ DE ARIMATEIA RODRIGUES REIS	2019	2022	R\$ 204,58	R\$ 613,75
FERNANDA TEIXEIRA DE BARROS NETA	2019	2022	R\$ 122,75	R\$ 368,25
JORGETE LOPES DA SILVA	2019	2022	R\$ 81,83	R\$ 245,50
LUZIMARY PARREIRA DA SILVA	2019	2022	R\$ 204,58	R\$ 613,75
LUIZ VAGNER DIAS CALDEIRA	2019	2022	R\$ 40,92	R\$ 122,75
ROSE MARA JARDIM RUIZ	2019	2022	R\$ 40,92	R\$ 122,75
SORAYA WIVIANNE BRAGAALBIM	2019	2022	R\$ 81,83	R\$ 245,50
VALBER LUIZ FARIAS SAMPAIO	2019	2022	R\$ 40,92	R\$ 122,75



4. GESTÃO DE PESSOAS, TERCEIRIZAÇÃO DE MÃO DE OBRA E CUSTOS RELACIONADOS.

4.1. Gestão de Pessoas

O setor de pessoal tem suas atividades desenvolvidas pelo contador sob a supervisão da Coordenação Administrativa e Financeira. Nele, são desenvolvidas todas as etapas da gestão de pessoas, desde a admissão até as ações de capacitação e aprimoramento.

A maior parte do quadro funcional do CRP-10 foi montado através de concurso público, de acordo com a legislação vigente, realizado conforme as etapas: prova escrita de português, conhecimentos gerais, específicos e de informática e exame médico.

De modo geral, a gestão de pessoas se dá de maneira ampla e participativa através das reuniões mensais de funcionários, onde todos os aspectos relativos aos processos de trabalho do CRP-10 são tratados, com vistas a dar maior qualidade e satisfação no ambiente de trabalho para todas/os.

4.1.1. Demonstração da força de trabalho

Em 31/12/2019 a força de trabalho do CRP-10 era composta de:

13 funcionários, sendo 07 empregados efetivos, 03 empregados temporários, 03 empregados em cargo de confiança. De acordo com o cargo, a função e com a forma de ingresso na entidade, esses empregados estão divididos em:

- Auxiliar de Serviços Gerais de Nível Fundamental: 01 empregada efetiva;
- Assistente Administrativo de Nível Médio: 04 empregados efetivos;
- Assistente Administrativo de Nível Médio: 01 empregada temporária;
- Assessora Técnica CREPOP de Nível Superior: 01 empregada em cargo de confiança;
- Psicóloga Fiscal - Nível Superior: 02 empregadas efetivas;
- Psicólogo Fiscal - Nível Superior: 01 empregado temporário;
- Assessoria Contábil - Nível Superior: 01 empregado efetivo;
- Coordenador Técnico de Nível Superior: 01 empregada em cargo de confiança;



- Coordenador Administrativo e Financeiro de Nível Superior: 01 empregada em cargo de confiança.

4.1.2. Qualificação da força de trabalho de acordo com a estrutura de cargo, idade e nível de escolaridade

Em dezembro de 2019, 09 dos 13 funcionários do CRP 10 possuíam nível superior concluído independente da necessidade dos cargos.

A quantidade de empregados do por faixa etária em 31/12/2019, foi:

- até 29 anos: 01 empregado;
- de 30 a 39 anos: 07 empregados;
- de 40 a 49 anos: 04 empregados;
- de 50 anos em diante: 01 empregado.

Os aumentos salariais no CRP-10 são aplicados de acordo com as seguintes situações:

- Ajustes salariais legais, ocorridos na data base da categoria, em 1º de março de cada ano de acordo com o INPC acumulado em 12 meses.
- Progressão Funcional: por antiguidade anual na data base
- Quinquênio: benefício de 5% de gratificação ao funcionário que completa cinco anos no conselho

Tipologias dos Cargos	Lotação		Ingressos no Exercício	Egresso no Exercício
	Autorizada	Efetiva		
1. Servidores sem Cargos Efetivos (1.1 + 1.2)	0	8	0	0
1.1. Membros de Poder e agentes políticos	0	0	0	0
1.2. Servidores de Carreira (1.2.1+1.2.2+1.2.3+1.2.4)	0	8	0	0
1.2.1. Servidores de carreira vinculada ao órgão	0	8	0	0
1.2.2. Servidores de carreira em exercício descentralizado	0	0	0	0
1.2.3. Servidores de carreira em exercício provisório	0	0	0	0
1.2.4. Servidores requisitados de outros órgãos e esfera	0	0	0	0
2. Servidores com Contratos Temporários	2	0	2	1
3. Servidores sem Vínculo com a Administração Pública	3	0	0	0
4. Total de Servidores (1+2+3)	5	8	2	1



Segue abaixo a descrição quanto a distribuições da força de trabalho entre áreas meio e áreas fim do conselho.

Tipologias dos Cargos	Lotação Efetiva	
	Area Meio	Area Fim
1. Servidores de Carreira (1.1)	6	2
1.1. Servidores de Carreira (1.1.2+1.1.3+1.1.4+1.1.5)	6	2
1.1.2. Servidores de carreira vinculada ao órgão	6	2
1.1.3. Servidores de carreira em exercício descentralizado	0	0
1.1.4. Servidores de carreira em exercício provisório	0	0
1.1.5. Servidores requisitados de outros órgãos e esferas	0	0
2. Servidores com Contratos Temporários	1	1
3. Servidores sem Vínculo com a Administração Pública	3	0
4. Total de Servidores (1+2+3)	10	3

4.1.3. Demonstrativo de despesas com pessoal

Os funcionários do CRP10 não são enquadrados como servidores públicos (Regime Jurídico Único), pois pela Legislação que criou os Conselhos de Fiscalização Profissional, os empregados dos Conselhos são contratados através de Concurso Público, mas pelo regime da CLT. Assim, não temos como aplicar determinadas vantagens, retribuições e normas da Lei nº 8.112/1990. Abaixo, segue o demonstrativo do quadro de pessoal do CRP10, com os cargos efetivos, cargos em comissão, temporários, funções de confiança, nome dos funcionários, verbas salariais, auxílio educação, auxílio creche-babá e auxílio refeição.

Despesa	Orçado	Realiz. Exerc.		Diferença	
REMUNERAÇÃO PESSOAL	508.142,23	476.006,71	93,68%	32.135,52	6,32%
Salários	429.399,15	403.866,73	94,05%	25.532,42	5,95%
Gratificação por Tempo de Serviço	14.009,62	13.925,31	99,40%	84,31	0,60%
Gratificação de Natal 13º Salário	35.773,33	35.649,98	99,66%	123,35	0,34%
1/3 de Férias - CF/88	12.500,00	11.520,51	92,16%	979,49	7,84%
Horas Extras	12.100,00	10.659,50	88,10%	1.440,50	11,90%
Rescisão Contratual	1.360,13	384,68	28,28%	975,45	71,72%
Indenizações Trabalhistas	3.000,00	0,00	0,00%	3.000,00	100,00%
ENCARGOS PATRONAIS	147.161,85	144.532,34	98,21%	2.629,51	1,79%
INSS Patronal	103.146,00	102.329,27	99,21%	816,73	0,79%
FGTS	39.015,85	37.457,45	96,01%	1.558,40	3,99%
PIS/PASEP Folha de Pagamento	5.000,00	4.745,62	94,91%	254,38	5,09%
BENEFÍCIOS A PESSOAL	74.006,18	65.246,64	88,16%	8.759,54	11,84%
Vale Transporte	3.000,00	1.254,61	41,82%	1.745,39	58,18%
Programa de Alimentação ao Trabalhador - Pat	66.206,18	59.676,83	90,14%	6.529,35	9,86%
Vale Transporte Estagiários	4.800,00	4.315,20	89,90%	484,80	10,10%
DIÁRIAS, AJUDAS DE CUSTO E JETONS	8.012,50	8.010,50	99,98%	2,00	0,02%

Diárias a Funcionários	8.012,50	8.010,50	99,98%	2,00	0,02%
PASSAGENS	5.000,00	4.991,19	99,82%	8,81	0,18%
Passagens Aéreas Nacionais Funcionários	5.000,00	4.991,19	99,82%	8,81	0,18%
HOSPEDAGENS E ALIMENTAÇÃO	4.900,00	1.623,00	33,12%	3.277,00	66,88%
Funcionários	4.900,00	1.623,00	33,12%	3.277,00	66,88%
DESPESA COM LOCOMOÇÃO	7.000,00	4.747,75	66,40%	2.352,25	33,60%
Funcionários	7.000,00	4.647,75	66,40%	2.352,25	33,60%

Total: 754.222,76 705.158,13 49.164,63

As despesas de pessoal total incluindo encargos sociais e benefícios assistenciais montam R\$ 685.785,69, sendo R\$ 476.006,71 de folha de pagamento (remunerações), R\$ 144.532,34 de encargos sociais (patronais) e R\$ 65.246,64 de benefícios assistenciais.

Contratação de Estagiários:

O CRP10 em 2019 proporcionou 03 oportunidades de estágio, a saber:

- 01 vaga de estágio em Contabilidade
- 01 vaga de estágio em Administração
- 01 vaga de estágio em Psicologia

4.2. Gestão de Riscos Relacionados ao Pessoal

A gestão de pessoal é realizada pela Diretoria e pelos Coordenadores de Áreas com base na Consolidação das Leis Trabalhista – CLT; das cláusulas do Acordo Coletivo de Trabalho vigente, pelas normas internas, homologado pelo Sindicato dos Trabalhadores em Conselhos e Ordens de Fiscalização Profissional do Estado do Pará.

O até o encerramento de 2019 CRP10 não recebeu notificação quanto a processos trabalhistas ativos.

Admissões em 2019

Nome	Cargo	Data
Marcela Costa de Queiroz	Assistente Administrativa	01/03/2019
Washington Napoleão Eufrazio	Psicólogo Fiscal	12/06/2019

Desligamentos de 2019

Nome	Cargo	Data
Marcela Costa de Queiroz	Assistente Administrativa	31/05/2019

4.3. Contratação de Mão de Obra Temporária

Em 2019, foi necessária a contratação temporária de uma funcionária para ocupar a função de Assistente Administrativa, com contrato de 03 (três) meses, em virtude do cumprimento de licença-paternidade e gozo de férias de funcionário concursado, ocupante do cargo. Tal contratação foi realizada através de processo seletivo simplificado e com contrato por tempo determinado. Ainda no mesmo exercício houve a convocação e contratação de 01(um) novo funcionário, aprovado no processo seletivo simplificado para o cargo de Psicólogo Fiscal pelo prazo de 01(um) ano com possibilidade de prorrogação por mais 01(um) ano.

4.4. Gestão da Tecnologia da Informação

O CRP10 busca desenvolver todos os processos de trabalho dessa área com segurança, mas, não possui uma linha de ação programática e regular voltada para a gestão da tecnologia da informação.

Principais Sistemas de Informação Utilizados

SISCAF – sistema de controle, cadastro e financeiro dos Psicólogos inscritos no CRP10, nos estados do Pará e Amapá, fornecido pela empresa Implanta Informática; SISCONT, SISPAT – sistemas de contabilidade, patrimonial e de almoxarifado, utilizado para as atividades do setor contábil. Fornecido pela Implanta Informática; Cordilheira – sistema de folha de pagamento, utilizado pelo setor contábil. Fornecido pela empresa SAGE LTDA.



5. RELACIONAMENTO COM A SOCIEDADE

5.1. Canais de Acesso do Cidadão

O CRP10 conta com diversos canais e formas de acesso ao cidadão e desde 2016 procurou ampliar e aprimorar alguns canais já existentes.

Redes Sociais: o CRP10 está presente em diversas redes sociais como Facebook e Instagram. Através do Facebook são enviadas informações sobre as atividades, eventos e outras demandas do CRP10, que diariamente são atualizadas e respondidas pela assessora de comunicação.

E-mail Institucional: canais de comunicação direcionados para perguntas específicas dividido por áreas temáticas e amplamente divulgados no sítio do CRP10: crp10@crp10.org.br; cotec@crp10.org.br; cof@crp10.org.br; crepop@crp10.org.br; cadastro@crp10.org.br; financeiro@crp10.org.br.

Sítio CRP10: Constantemente atualizado o site é utilizado como ancora, desenvolvendo melhor as matérias divulgadas nas mídias sociais de forma resumida.

Sítio CRP10 – Transparência: Com quase totalidade das informações e dados exigidos pela Lei de Acesso à Informação – nº 12.527/2011, já com a implantação em 2017 do site transparência unificado com os demais regionais. Onde são mantidas as informações para controle social.

5.2. Mecanismo de Transparência das Informações Relevantes sobre a Atuação da Unidade

O Conselho concentra seus mecanismos de transparência no portal virtual já citado, que é mantido com informações atuais, e no mural institucional.

5.3. Medidas para garantir a acessibilidade aos serviços e instalações

Nos cumprimentos das normas relativas à acessibilidade, especial a lei 10.098/2000, o Decreto 5.296/2004 e as normas técnicas da ABNT aplicável, esta Autarquia já adota nos prédios de sua sede e seção atenção especial à acessibilidade, porém ainda estamos tomando providências para atender a legislação.

A nova atualização do site a ser implantada em 2020 conta com funções de acessibilidade para pessoas com portadoras de deficiência visual e auditiva.



6.DESEMPENHO FINANCEIRO E INFORMAÇÕES CONTÁBEIS

6.1. Desempenho Financeiro no Exercício

Durante o ano de 2019 o orçamento do CRP-10 não passou por nenhuma reformulação, ocorreram apenas transposições entre contas devido a aumento nos valores anteriormente estimados, além de aspectos da própria dinâmica institucional que demandam adequação durante o curso do ano, sem afetar o planejamento geral. A inadimplência é um desafio para o CRP10 como um todo, e apesar da Campanha de Arrecadação em 2019, o índice significativo 49,84% do total de profissionais ativos não pagaram total ou parcialmente a anuidade de 2019.

Receita	Orçado	Arrec. Exerc.	
RECEITA REALIZADA	2.053.655,83	2.244.931,87	109,31%
RECEITA CORRENTE	2.053.655,83	2.244.931,87	109,31%
RECEITAS DE CONTRIBUICOES	1.379.375,13	1.745.989,05	126,58%
ANUIDADES PESSOAS FÍSICAS	1.294.301,77	1.651.533,43	127,60%
PESSOAS FÍSICAS DO EXERCÍCIO	985.713,33	1.261.876,98	128,02%
PESSOAS FÍSICAS DO EXERCÍCIO ANTERIOR	308.588,44	389.656,45	126,27%
ANUIDADES DE PESSOAS JURÍDICAS	64.356,90	73.477,20	114,17%
PESSOA JURÍDICA DO EXERCÍCIO	56.053,26	65.016,63	115,99%
PESSOA JURÍDICA DO EXERCÍCIO ANTERIOR	8.303,64	8.460,57	101,89%
FUNDO DE SEÇÕES	20.716,46	20.978,42	101,26%
RECEITA DE SERVICOS	68.831,27	73.827,77	107,26%
EMOLUMENTOS COM INSCRIÇOES	42.170,34	2.123,86	5,04%
EMOLUMENTOS COM EXPEDIÇÕES DE CARTEIRAS	11.700,00	66.586,80	569,12%
EMOLUMENTOS COM EXPEDIÇÕES DE CERTIDÕES	14.960,93	5.002,11	33,43%
RECEITAS DIVERSAS DE SERVIÇOS	0,00	115,00	0,00%
FINANCEIRAS	112.359,14	152.253,05	135,51%
JUROS DE MORA SOBRE ANUIDADES	37.101,40	49.955,03	134,64%
ATUALIZAÇÃO MONETÁRIA	75.257,74	102.298,02	135,93%
MULTAS SOBRE ANUIDADES	13.257,74	18.810,04	141,88%
REMUNERAÇÃO DE DEP. BANC. E APLICAÇÕES FINANCEIRAS	62.000,00	83.487,98	134,66%
TRANSFERENCIAS CORRENTES	130.000,00	168.070,92	129,29%
OUTRAS RECEITAS CORRENTES	363.090,29	104.791,08	28,86%
DÍVIDA ATIVA	263.640,29	22.393,52	8,49%
INDENIZAÇÕES E RESTITUIÇÕES	99.450,00	66.272,61	66,64%
RECEITAS NÃO IDENTIFICADAS	0,00	16.124,95	0,00%
Total:	2.053.655,83	2.244.931,87	



A despesas realizadas em 2019, demonstradas abaixo:

Despesa	Orçado	Realiz. Exerc.	
CRÉDITO DISPONÍVEL DA DESPESA	2.053.655,83	1.796.721,25	87,49%
CRÉDITO DISPONÍVEL DESPESA CORRENTE	1.873.655,83	1.643.374,55	87,71%
PESSOAL E ENCARGOS SOCIAIS	673.440,08	629.235,52	93,44%
REMUNERAÇÃO PESSOAL	508.142,23	476.006,71	93,68%
ENCARGOS PATRONAIS	165.297,85	153.228,81	92,70%
JUROS E ENCARGOS DA DÍVIDA	4.980,87	4.980,87	100,00%
JUROS E ENCARGOS DE MORA DE AQUISICAO DE BENS E SERVICOS	106,81	106,81	100,00%
JUROS E ENCARGOS DE MORA DE OBRIGACOES TRIBUTARIAS	4.763,23	4.763,23	100,00%
OUTROS JUROS E ENCARGOS DE MORA	110,83	110,83	100,00%
OUTRAS DESPESAS CORRENTES	1.195.234,88	1.009.158,16	84,43%
BENEFÍCIOS A PESSOAL	74.006,18	65.246,64	88,16%
USO DE BENS E SERVIÇOS	236.453,24	188.438,85	79,69%
MATERIAL DE CONSUMO	23.770,00	10.230,42	43,04%
OUTROS MATERIAIS DE CONSUMO	3.240,00	3.089,80	95,36%
SERVICOS TERCEIROS - PESSOAS FÍSICAS	61.106,00	50.874,85	83,26%
DIÁRIAS, AJUDAS DE CUSTO E JETONS	54.385,86	41.320,95	75,98%
PASSAGENS	67.951,38	67.866,48	99,88%
HOSPEDAGENS E ALIMENTAÇÃO	15.500,00	10.308,60	66,51%
DESPESA COM LOCOMOÇÃO	10.500,00	4.747,75	45,22%
SERVICOS TERCEIROS - PESSOAS JURÍDICAS	284.461,29	221.044,28	77,71%
TRIBUTÁRIAS E CONTRIBUTIVAS	817,24	817,24	100,00%
TRIBUTOS	817,24	817,24	100,00%
DEMAIS DESPESAS CORRENTES	18.958,13	18.194,64	95,97%
SERVIÇOS BANCÁRIOS	81.950,00	47.358,50	57,79%
TRANSFERÊNCIAS CORRENTES	498.588,80	468.058,01	93,88%
TRANSFERÊNCIAS INTRACORRENTES	498.588,80	468.058,01	93,88%
CRÉDITO DISPONÍVEL DESPESA DE CAPITAL	180.000,00	153.346,70	85,19%
INVESTIMENTOS	180.000,00	153.346,70	85,19%
OBRAS, INSTALAÇÕES E REFORMAS	80.000,00	78.991,76	98,74%
EQUIPAMENTOS E MATERIAIS PERMANENTES	100.000,00	74.354,94	74,35%
Total:	2.053.655,83	1.796.721,25	

6.2. Tratamento Contábil da Depreciação, da Amortização e Exaustão de Itens do Patrimônio e Avaliação e Mensuração de Ativos e Passivos

No que tange à depreciação, a mesma foi calculada, com base no Método das Cotas Constantes, sobre aquisições para o imobilizado nas contas de Móveis e Utensílios, Equipamentos de Informática, Máquinas e Equipamentos e Outros bens Móveis, realizadas no ano de 2019, no valor de R\$ 3.947,46, o que resultou em uma Depreciação Acumulada de R\$ 4.056,86, conforme demonstrado na tabela abaixo.



Serviço Público Federal
CONSELHO REGIONAL DE PSICOLOGIA _ 10ª REGIÃO

JURISDIÇÃO Pará/Amapá

Método das Cotas Constantes

CONTA	Valor	Vlr em 01/2019	Tx Deprec Anual	Deprec Mês	Meses	Deprec. Ano	Vlr. Cont. Liq.
1.2.3.1.1.01 - Móveis e Utensílios			10%				
Armário arq. de aço, com 04 gav	R\$ 560,00	R\$ 527,33	R\$ 56,00	R\$ 4,67	12	R\$ 56,00	R\$ 471,33
01 mesa de reunião	R\$ 496,00		R\$ 49,60	R\$ 4,13	8	R\$ 33,07	R\$ 462,93
03 arm. arq. em aço, com 4 gav.	R\$ 1.600,00		R\$ 160,00	R\$ 13,33	7	R\$ 93,33	R\$ 1.506,67
Cadeiras para o auditório	R\$ 17.350,00		R\$ 1.735,00	R\$ 144,58	3	R\$ 433,75	R\$ 16.916,25
Persiana	R\$ 4.004,00		R\$ 400,40	R\$ 33,37	3	R\$ 100,10	R\$ 3.903,90
Cadeiras para a sede	R\$ 1.859,95		R\$ 186,00	R\$ 15,50	3	R\$ 46,50	R\$ 1.813,45
01 conjunto de mesa/ bancos	R\$ 980,00		R\$ 98,00	R\$ 8,17	3	R\$ 24,50	R\$ 955,50
03 bancos de jardim	R\$ 1.455,00		R\$ 145,50	R\$ 12,13	3	R\$ 36,38	R\$ 1.418,63
02 lixeiras aço inox, 20l	R\$ 466,60		R\$ 46,66	R\$ 3,89	3	R\$ 11,67	R\$ 454,94
01 lixeira aço inox, 64l	R\$ 372,00		R\$ 37,20	R\$ 3,10	3	R\$ 9,30	R\$ 362,70
02 Assentos DECA	R\$ 108,60		R\$ 10,86	R\$ 0,91	3	R\$ 2,72	R\$ 105,89
03 dispenser papel inox	R\$ 891,00		R\$ 89,10	R\$ 7,43	3	R\$ 22,28	R\$ 868,73
03 dispenser sabão líq. inox	R\$ 481,80		R\$ 48,18	R\$ 4,02	3	R\$ 12,05	R\$ 469,76
03 dispenser papel rolo inox	R\$ 1.071,90		R\$ 107,19	R\$ 8,93	3	R\$ 26,80	R\$ 1.045,10
1 arquivo c/04 gavetas	R\$ 1.100,00		R\$ 110,00	R\$ 9,17	3	R\$ 27,50	R\$ 1.072,50
						R\$ 935,92	
Conta: 1.2.3.1.1.06 - Equipamentos de Informática			20%				
Placa mãe, processador Intel, memória DDR4 e gabinete	R\$ 1.361,00	R\$.292,95	R\$ 272,20	R\$ 22,68	12	R\$ 272,20	R\$ 1.020,75
Notebook DELL	R\$ 2.698,00	R\$.675,52	R\$ 539,60	R\$ 44,97	12	R\$ 539,60	R\$ 2.135,92
HD, estabilizador e nobreak 2200 VA	R\$ 2.902,00		R\$ 580,40	R\$ 48,37	12	R\$ 580,40	R\$ 2.321,60
HD externo e fonte	R\$ 1.083,00		R\$ 216,60	R\$ 18,05	12	R\$ 216,60	R\$ 866,40
01 tablet	R\$ 1.079,59		R\$ 215,92	R\$ 17,99	12	R\$ 215,92	R\$ 863,67
Placa de rede e memórias DDR3.	R\$ 297,00		R\$ 59,40	R\$ 4,95	11	R\$ 54,45	R\$ 242,55
02 mem. DDR3, 8GB, 1333, Apacer	R\$ 516,00		R\$ 103,20	R\$ 8,60	6	R\$ 51,60	R\$ 464,40
Computador	R\$ 1.750,00		R\$ 350,00	R\$ 29,17	3	R\$ 87,50	R\$ 1.662,50
						R\$2.018,27	
6.2.2.1.1.02.01.03.002 - Máquinas e Equipamentos			Tx. Deprec.				
			10%				
Câmera de vigilância	R\$ 250,00		R\$ 25,00	R\$ 2,08	9	R\$ 18,75	R\$ 231,25
Estabilizador e um no break	R\$ 750,00		R\$ 75,00	R\$ 6,25	9	R\$ 56,25	R\$ 693,75
Geladeira	R\$ 1.614,05		R\$ 161,41	R\$ 13,45	4	R\$ 53,80	R\$ 1.560,25
Fogão	R\$ 599,00		R\$ 59,90	R\$ 4,99	4	R\$ 19,97	R\$ 579,03
			20%				
02 centrais de ar split 30.000 btus	R\$ 3.247,00		R\$ 649,40	R\$ 54,12	3	R\$ 162,35	R\$ 3.084,65
01 central de ar split 9.000 btus	R\$ 1.138,00		R\$ 227,60	R\$ 18,97	3	R\$ 56,90	R\$ 1.081,10
01 mesa de 8 canais	R\$ 1.140,00		R\$ 228,00	R\$ 19,00	3	R\$ 57,00	R\$ 1.083,00
01 amplificador de som 1.000 wats	R\$ 1.500,00		R\$ 300,00	R\$ 25,00	3	R\$ 75,00	R\$ 1.425,00
04 caixas acústicas 50 watts	R\$ 430,00		R\$ 86,00	R\$ 7,17	3	R\$ 21,50	R\$ 408,50
01 pré-amplificador	R\$ 920,00		R\$ 184,00	R\$15,33	3	R\$ 46,00	R\$ 874,00

Serviço Público Federal
CONSELHO REGIONAL DE PSICOLOGIA _ 10ª REGIÃO

JURISDIÇÃO Pará/Amapá

01 equalizador pro fbq 1502 hd	R\$ 1.240,00	R\$ 248,00	R\$ 20,67	3	R\$ 62,00	R\$ 1.178,00
01 regua de tomada ac Oac 801	R\$ 250,00	R\$ 50,00	R\$ 4,17	3	R\$ 12,50	R\$ 237,50
01 jogo -par de caixa acústica	R\$ 1.500,00	R\$ 300,00	R\$ 25,00	3	R\$ 75,00	R\$ 1.425,00
01 Tela de projeção 100" c/controle	R\$ 1.200,00	R\$ 240,00	R\$ 20,00	3	R\$ 60,00	R\$ 1.140,00
01 projetor em HD	R\$ 4.150,00	R\$ 830,00	R\$ 69,17	3	R\$ 207,50	R\$ 3.942,50
					R\$ 984,52	
6.2.2.1.1.02.01.03.010 - Outros Bens Móveis		10%				
01 Rack de som	R\$ 350,00	R\$ 35,00	R\$ 2,92	3	R\$ 8,75	R\$ 341,25
					R\$ 8,75	

Total da depreciação em 2019 = R\$3.947,46

Total da depreciação acumulada = R\$ 4.056,86

Ainda a respeito da depreciação: esta Autarquia aguarda o procedimento de reavaliação e reajuste de mensuração para poder executar corretamente o procedimento contábil da depreciação para os bens adquiridos nos outros anos, anteriores a 2018, e para isso está em estudo a contratação de uma empresa qualificada para que se faça a reavaliação dos bens patrimoniais da instituição mencionada.

Estes ajustes no que diz respeito aos novos valores residuais e vida útil dos bens o que impossibilitou, a realização da depreciação que obedecesse na íntegra, o estabelecido nas Normas Brasileiras de Contabilidade aplicadas ao Setor Público NBC T 16.9 e NBC T 16.10, publicadas pelas Resoluções CFC nº 1.136/2008 e 1.137/2008. Para adequação será realizada uma reavaliação dos bens móveis e imóveis objetivando, a aplicabilidade das normas contábeis citadas anteriormente na íntegra.

No tocante a avaliação e mensuração de ativos e passivos, utilizamos a Norma Brasileira de Contabilidade Aplicada ao Setor Público - NBC T 16.10, aprovada pela Resolução CFC nº 1.137, de 21 de novembro de 2008 conforme:

Disponibilidades: As disponibilidades são mensuradas ou avaliadas pelo valor original. As atualizações apuradas são contabilizadas em contas de resultado.

Créditos e Dívidas: Os direitos, os títulos de créditos e as obrigações são mensurados ou avaliados pelo valor original, quando prefixados são ajustados a valor presente. Os direitos, os títulos de crédito e as obrigações pós-fixadas são ajustados considerando-se todos os encargos incorridos até a data de encerramento do balanço. As provisões

Conselho Regional de Psicologia 10ª Região PA/AP - CNPJ: 37.115.540.0001-20

são constituídas com base em estimativas pelos prováveis valores de realização para os ativos e de reconhecimento para os passivos. As atualizações e os ajustes apurados são contabilizados em contas de resultado.

Imobilizado: O ativo imobilizado, incluindo os gastos adicionais ou complementares, é mensurado ou avaliado com base no valor de aquisição, produção ou construção.

Quando os elementos do ativo imobilizado tiverem vida útil econômica limitada, ficam sujeitos à depreciação, amortização ou exaustão sistemática durante esse período, sem prejuízo das exceções expressamente consignadas. A mensuração dos bens de uso comum será efetuada, sempre que possível, ao valor de aquisição ou ao valor de produção e construção.

Reavaliação: O Conselho Regional de Psicologia da 10ª Região PA/AP, realizaria em 2019 a reavaliação dos seus bens patrimoniais, porém, em consequência da pandemia causada pela COVID 19, deverá efetua-la assim que possível.

6.3. Sistemática de Apuração de Custos no Âmbito da Unidade

O CRP10 não possui Sistema de Informação de Custos, conforme previsto na NBC T 16.11.

Porem estamos estudando a implantação de forma que as despesas realizadas pelo conselho sejam atribuídas e classificadas em centros de custos, que serão definidos segundo as necessidades da administração, para conhecimento das despesas de determinadas áreas, ações, eventos ou dependências do CRP10, que fazem parte de uma estrutura criada com uma visão institucional sistêmica.



Serviço Público Federal
CONSELHO REGIONAL DE PSICOLOGIA _ 10ª REGIÃO

JURISDIÇÃO Pará/Amapá

6.4. Demonstrações Contábeis Exigidas pela Lei 4.320/64 e Notas Explicativas

Período: 01/01/2019 a 31/12/2019

Balanco Patrimonial

Período Anterior: 01/01/2018 à 31/12/2018

ATIVO			PASSIVO		
Especificação	Exercício Atual	Exercício Anterior	Especificação	Exercício Atual	Exercício Anterior
ATIVO CIRCULANTE	2.572.068,94	2.599.671,56	PASSIVO CIRCULANTE	60.761,09	26.475,64
CAIXA E EQUIVALENTES DE CAIXA	1.495.194,61	1.304.983,89	OBRIGAÇÕES TRABALHISTAS, PREVIDENCIÁRIAS E ASSISTENCIAIS A PAGAR A CURTO PRAZO	20.544,04	19.327,15
CRÉDITOS A CURTO PRAZO	1.002.967,53	1.232.309,57	EMPRÉSTIMOS E FINANCIAMENTOS A CURTO PRAZO	1.608,15	1.608,15
CRÉDITOS TRIBUTÁRIOS/CONTRIBUIÇÕES A RECEBER	1.609.087,44	2.027.989,82	FORNECEDORES E CONTAS A PAGAR A CURTO PRAZO	0,00	0,00
(-) AJUSTE DE PERDAS DE CRÉDITOS A CURTO PRAZO	606.119,91C	795.680,25C	OBRIGAÇÕES FISCAIS A CURTO PRAZO	22.100,20	5.156,59
DEMAIS CRÉDITOS E VALORES A CURTO PRAZO	44.398,55	43.019,77	OBRIGAÇÕES DE REPARTIÇÃO A OUTROS ENTES	383,75	383,75
INVESTIMENTOS E APLICAÇÕES TEMPORÁRIAS A CURTO PRAZO	0,00	0,00	PROVISÕES A CURTO PRAZO	0,00	0,00
ESTOQUES	29.508,25	19.358,33	DEMAIS OBRIGAÇÕES A CURTO PRAZO	16.124,95	0,00
VARIAÇÕES PATRIMONIAIS DIMINUTIVAS PAGAS ANTECIPADAMENTE	0,00	0,00		0,00	0,00
ATIVO NÃO-CIRCULANTE	1.743.627,04	788.942,44	PASSIVO NÃO-CIRCULANTE	0,00	0,00
ATIVO REALIZÁVEL A LONGO PRAZO	638.350,88	103.786,61	OBRIGAÇÕES TRABALHISTAS, PREVIDENCIÁRIAS E ASSISTENCIAIS A PAGAR A LONGO PRAZO	0,00	0,00
CRÉDITOS A LONGO PRAZO	592.568,14	47.803,87	EMPRÉSTIMOS E FINANCIAMENTOS A LONGO PRAZO	0,00	0,00
DECORRENTE DE ANUIDADES	725.610,12	610.846,96	FORNECEDORES A LONGO PRAZO	0,00	0,00
(-) AJUSTE DE PERDAS DE CRÉDITOS A LONGO PRAZO	133.041,98C	563.043,09C	OBRIGAÇÕES FISCAIS A LONGO PRAZO	0,00	0,00
DEMAIS CRÉDITOS E VALORES A LONGO PRAZO	45.782,74	45.782,74	PROVISÕES A LONGO PRAZO	0,00	0,00
ESTOQUES	0,00	10.200,00	RESULTADO DIFERIDO	0,00	0,00
INVESTIMENTOS	0,00	0,00		0,00	0,00
IMOBILIZADO	1.105.276,16	685.155,83		0,00	0,00
BENS MÓVEIS	333.404,82	253.199,88		0,00	0,00
BENS IMÓVEIS	775.928,20	432.079,15		0,00	0,00
(-) DEPRECIAÇÃO, EXAUSTÃO E AMORTIZAÇÃO ACUMULADAS	4.056,86C	123,20C		0,00	0,00
INTANGÍVEL	0,00	0,00		0,00	0,00



CRP 10
 Conselho Regional de Psicologia
 10ª região Pará | Amapá

Conselho Regional de Psicologia 10ª Região PA/AP - CNPJ: 37.115.540.0001-20

Belém/PA: Av. Generalíssimo Deodoro, 511
 Fone: (91) 3224-6322/32246690
 CEP: 66.055-240
 Fax: (091) 3225-4491/30854281
 Email: crp10@crp10.org.br

Macapá/AP: Rua Rio Macacoari, nº 16, sala 02
 Fone/Fax: (96)3223-3945
 CEP: 68.901-020
 Email: secaoamapa@crp10.org.br

Serviço Público Federal
CONSELHO REGIONAL DE PSICOLOGIA _ 10ª REGIÃO

JURISDIÇÃO Pará/Amapá

			TOTAL DO PASSIVO	60.761,09	26.475,64
			PATRIMÔNIO LÍQUIDO		
			Especificação	Exercício Atual	Exercício Anterior
			Patrimônio Social e Capital Social	0,00	0,00
			Ajuste de avaliação Patrimonial	0,00	0,00
			Demais Reservas	0,00	0,00
			Resultados Acumulados	4.254.934,89	3.362.138,36
			TOTAL DO PATRIMÔNIO LÍQUIDO	4.254.934,89	3.362.138,36
TOTAL	4.315.695,98	3.388.614,00	TOTAL	4.315.695,98	3.388.614,00
ATIVO FINANCEIRO	1.535.300,88	1.344.739,75	PASSIVO FINANCEIRO	32.832,32	288.500,53
ATIVO PERMANENTE	2.780.395,10	2.043.874,25	PASSIVO PERMANENTE	30.118,77	13.782,40
SALDO PATRIMONIAL				4.252.744,89	3.086.331,07

Compensações

ESPECIFICAÇÃO	Exercício	Exercício	ESPECIFICAÇÃO	Exercício	Exercício
Saldo do Atos Potenciais Ativos	Atual	Anterior	Saldo do Atos Potenciais Passivos	Atual	Anterior
Execução de Garantias e Contragarantias Recebidas	0,00	0,00	Execução de Garantias e Contragarantias Concedidas	0,00	0,00
Execução de Direitos Conveniados	0,00	0,00	Execução de Obrigações Conveniadas	0,00	0,00
Execução de Direitos Contratuais	0,00	0,00	Execução de Obrigações Contratuais	0,00	0,00
Execução de Outros Atos Potenciais do Ativo	0,00	0,00	Execução de Outros Atos Potenciais do Passivo	0,00	0,00
TOTAL	0,00	0,00	TOTAL	0,00	0,00

Quadro do Superávit/Déficit Financeiro

	Exercício Atual	Exercício Anterior
Superávit Financeiro	1.502.468,56	1.056.239,22

Belém-PA, 31 de dezembro de 2019

Conselho Regional de Psicologia 10ª Região PA/AP - CNPJ: 37.115.540.0001-20

Belém/PA: Av. Generalíssimo Deodoro, 511
 Fone: (91) 3224-6322/32246690
 CEP: 66.055-240
 Fax: (091) 3225-4491/30854281
 Email: crp10@crp10.org.br

Macapá/AP: Rua Rio Macacoari, nº 16, sala 02
 Fone/Fax: (96)3223-3945
 CEP: 68.901-020
 Email: secaoamapa@crp10.org.br



CRP 10
 Conselho Regional de Psicologia
 10ª região Pará | Amapá

Balanco Orçamentário

RECEITAS ORÇAMENTÁRIAS	PREVISÃO INICIAL	PREVISÃO ATUALIZADA	RECEITAS REALIZADAS	SALDO
RECEITA CORRENTE	2.053.655,83	2.053.655,83	2.244.931,87	191.276,04
RECEITAS DE CONTRIBUIÇÕES	1.379.375,13	1.379.375,13	1.745.989,05	366.613,92
ANUIDADES PESSOAS FÍSICAS	1.294.301,77	1.294.301,77	1.651.533,43	357.231,66
PESSOAS FÍSICAS DO EXERCÍCIO	985.713,33	985.713,33	1.261.876,98	276.163,65
PESSOAS FÍSICAS DO EXERCÍCIO ANTERIOR	308.588,44	308.588,44	389.656,45	81.068,01
ANUIDADES DE PESSOAS JURÍDICAS	64.356,90	64.356,90	73.477,20	9.120,30
PESSOA JURÍDICA DO EXERCÍCIO	56.053,26	56.053,26	65.016,63	8.963,37
PESSOA JURÍDICA DO EXERCÍCIO ANTERIOR	8.303,64	8.303,64	8.460,57	156,93
FUNDO DE SEÇÕES	20.716,46	20.716,46	20.978,42	261,96
RECEITA DE SERVIÇOS	68.831,27	68.831,27	73.827,77	4.996,50
EMOLUMENTOS COM INSCRIÇÕES	42.170,34	42.170,34	2.123,86	-40.046,48
EMOLUMENTOS COM EXPEDIÇÕES DE CARTEIRAS	11.700,00	11.700,00	66.586,80	54.886,80
EMOLUMENTOS COM EXPEDIÇÕES DE CERTIDÕES	14.960,93	14.960,93	5.002,11	-9.958,82
RECEITAS DIVERSAS DE SERVIÇOS	0,00	0,00	115,00	115,00
FINANCEIRAS	112.359,14	112.359,14	152.253,05	39.893,91
JUROS DE MORA SOBRE ANUIDADES	37.101,40	37.101,40	49.955,03	12.853,63
ATUALIZAÇÃO MONETÁRIA	75.257,74	75.257,74	102.298,02	27.040,28
MULTAS SOBRE ANUIDADES	13.257,74	13.257,74	18.810,04	5.552,30
REMUNERAÇÃO DE DEP. BANC. E APLICAÇÕES FINANCEIRAS	62.000,00	62.000,00	83.487,98	21.487,98
TRANSFERENCIAS CORRENTES	130.000,00	130.000,00	168.070,92	38.070,92



Serviço Público Federal
CONSELHO REGIONAL DE PSICOLOGIA _ 10ª REGIÃO

JURISDIÇÃO Pará/Amapá

RECEITAS ORÇAMENTÁRIAS		PREVISÃO INICIAL	PREVISÃO ATUALIZADA	RECEITAS REALIZADAS	SALDO	
OUTRAS RECEITAS CORRENTES		363.090,29	363.090,29	104.791,08	-258.299,21	
DÍVIDA ATIVA		263.640,29	263.640,29	22.393,52	-241.246,77	
INDENIZAÇÕES E RESTITUIÇÕES		99.450,00	99.450,00	66.272,61	-33.177,39	
RECEITAS NÃO IDENTIFICADAS		0,00	0,00	16.124,95	16.124,95	
RECURSOS ARRECADADOS EM EXERCÍCIOS ANTERIORES		0,00	0,00	0,00	0,00	
SUB-TOTAL DAS RECEITAS		2.053.655,83	2.053.655,83	2.244.931,87	191.276,04	
DÉFICIT		0,00	0,00	0,00	0,00	
TOTAL		2.053.655,83	2.053.655,83	2.244.931,87	191.276,04	
DESPESAS ORÇAMENTÁRIAS	DOTAÇÃO INICIAL	DOTAÇÃO ATUALIZADA	DESPESAS EMPENHADAS	DESPESAS LIQUIDADAS	DESPESAS PAGAS	SALDO DOTAÇÃO
CRÉDITO DISPONÍVEL DESPESA CORRENTE	1.873.655,83	1.873.655,83	1.645.564,55	1.643.374,55	1.643.374,55	228.091,28
PESSOAL E ENCARGOS SOCIAIS	681.968,12	673.440,08	629.235,52	629.235,52	629.235,52	44.204,56
REMUNERAÇÃO PESSOAL	519.978,10	508.142,23	476.006,71	476.006,71	476.006,71	32.135,52
ENCARGOS PATRONAIS	161.990,02	165.297,85	153.228,81	153.228,81	153.228,81	12.069,04
JUROS E ENCARGOS DA DÍVIDA	0,00	4.980,87	4.980,87	4.980,87	4.980,87	0,00
JUROS E ENCARGOS DE MORA DE AQUISICAO DE BENS E SERVICOS	0,00	106,81	106,81	106,81	106,81	0,00
JUROS E ENCARGOS DE MORA DE OBRIGACOES TRIBUTARIAS	0,00	4.763,23	4.763,23	4.763,23	4.763,23	0,00
OUTROS JUROS E ENCARGOS DE MORA	0,00	110,83	110,83	110,83	110,83	0,00
OUTRAS DESPESAS CORRENTES	1.191.687,71	1.195.234,88	1.011.348,16	1.009.158,16	1.009.158,16	183.886,72
BENEFÍCIOS A PESSOAL	72.000,00	74.006,18	65.246,64	65.246,64	65.246,64	8.759,54
USO DE BENS E SERVIÇOS	250.737,62	236.453,24	188.438,85	188.438,85	188.438,85	48.014,39
SERVICOS TERCEIROS - PESSOAS JURÍDICAS	247.861,29	284.461,29	223.234,28	221.044,28	221.044,28	61.227,01
TRIBUTÁRIAS E CONTRIBUTIVAS	0,00	817,24	817,24	817,24	817,24	0,00
DEMAIS DESPESAS CORRENTES	70.000,00	18.958,13	18.194,64	18.194,64	18.194,64	763,49
SERVICOS BANCÁRIOS	95.000,00	81.950,00	47.358,50	47.358,50	47.358,50	34.591,50
TRANSFERÊNCIAS CORRENTES	456.088,80	498.588,80	468.058,01	468.058,01	468.058,01	30.530,79



CRP 10
 Conselho Regional de Psicologia
 10ª região Pará | Amapá

Conselho Regional de Psicologia 10ª Região PA/AP - CNPJ: 37.115.540.0001-20

Belém/PA: Av. Generalíssimo Deodoro, 511
 Fone: (91) 3224-6322/32246690
 CEP: 66.055-240
 Fax: (091) 3225-4491/30854281
 Email: crp10@crp10.org.br

Macapá/AP: Rua Rio Macacoari, nº 16, sala 02
 Fone/Fax: (96)3223-3945
 CEP: 68.901-020
 Email: secaoamapa@crp10.org.br

Serviço Público Federal
CONSELHO REGIONAL DE PSICOLOGIA _ 10ª REGIÃO

JURISDIÇÃO Pará/Amapá

DESPESAS ORÇAMENTÁRIAS	DOTAÇÃO INICIAL	DOTAÇÃO ATUALIZADA	DESPESAS EMPENHADAS	DESPESAS LIQUIDADAS	DESPESAS PAGAS	SALDO DOTAÇÃO
CRÉDITO DISPONÍVEL DESPESA DE CAPITAL	180.000,00	180.000,00	153.346,70	153.346,70	153.346,70	26.653,30
INVESTIMENTOS	180.000,00	180.000,00	153.346,70	153.346,70	153.346,70	26.653,30
OBRAS, INSTALAÇÕES E REFORMAS	80.000,00	80.000,00	78.991,76	78.991,76	78.991,76	1.008,24
EQUIPAMENTOS E MATERIAIS PERMANENTES	100.000,00	100.000,00	74.354,94	74.354,94	74.354,94	25.645,06
SUB-TOTAL DAS DESPESAS	2.053.655,83	2.053.655,83	1.798.911,25	1.796.721,25	1.796.721,25	254.744,58
SUPERÁVIT	0,00	0,00	446.020,62	0,00	0,00	-446.020,62
TOTAL	2.053.655,83	2.053.655,83	2.244.931,87	1.796.721,25	1.796.721,25	-191.276,04

Belém-PA, 31 de dezembro de 2019

Conselho Regional de Psicologia 10ª Região PA/AP - CNPJ: 37.115.540.0001-20

Belém/PA: Av. Generalíssimo Deodoro, 511
Fone: (91) 3224-6322/32246690
CEP: 66.055-240
Fax: (091) 3225-4491/30854281
Email: crp10@crp10.org.br

Macapá/AP: Rua Rio Macacoari, nº 16, sala 02
Fone/Fax: (96)3223-3945
CEP: 68.901-020
Email: secaoamapa@crp10.org.br



CRP 10
Conselho Regional de Psicologia
10ª região Pará | Amapá

Serviço Público Federal
CONSELHO REGIONAL DE PSICOLOGIA _ 10ª REGIÃO

JURISDIÇÃO Pará/Amapá

Período: 01/01/2019 a 31/12/2019

Balanco Financeiro

INGRESSOS			DISPÊNDIOS		
ESPECIFICAÇÃO	Exercício Atual	Exercício Anterior	ESPECIFICAÇÃO	Exercício Atual	Exercício Anterior
Receita Orçamentária	2.244.931,87	1.992.537,56	Despesa Orçamentária	1.798.911,25	1.801.331,95
RECEITA REALIZADA	2.244.931,87	1.992.537,56	CREDITO EMPENHADO A LIQUIDAR	2.190,00	275.807,29
RECEITA CORRENTE	2.244.931,87	1.992.537,56	CREDITO EMPENHADO – PAGO	1.796.721,25	1.525.524,66
RECEITAS DE CONTRIBUICOES	1.745.989,05	1.564.390,05	DESPEZA CORRENTE	1.643.374,55	1.511.585,66
ANUIDADES PESSOAS FÍSICAS	1.651.533,43	1.465.111,53	PESSOAL E ENCARGOS SOCIAIS	476.006,71	444.012,76
PESSOAS FÍSICAS DO EXERCÍCIO	1.261.876,98	1.104.827,49	ENCARGOS PATRONAIS	153.228,81	137.957,32
PESSOAS FÍSICAS DO EXERCÍCIO ANTERIOR	389.656,45	360.284,04	JUROSE E ENCARGOS DA DÍVIDA	4.980,87	188,51
ANUIDADES DE PESSOAS JURÍDICAS	73.477,20	76.859,59	OUTRAS DESPESAS CORRENTES	1.009.158,16	929.427,07
PESSOA JURÍDICA DO EXERCÍCIO	65.016,63	65.164,21	DESPEZA DE CAPITAL	153.346,70	13.939,00
PESSOA JURÍDICA DO EXERCÍCIO ANTERIOR	8.460,57	11.695,38	INVESTIMENTOS	153.346,70	13.939,00
FUNDO DE SEÇÕES	20.978,42	22.418,93			
RECEITA DE SERVICOS	73.827,77	68.334,94			
EMOLUMENTOS COM INSCRIÇÕES	2.123,86	2.544,91			
EMOLUMENTOS COM EXPEDIÇÕES DE CARTEIRAS	66.586,80	47.799,59			
EMOLUMENTOS COM EXPEDIÇÕES DE CERTIDÕES	5.002,11	17.427,44			
RECEITAS DIVERSAS DE SERVIÇOS	115,00	563,00			
FINANCEIRAS	152.253,05	124.255,96			
JUROS DE MORA SOBRE ANUIDADES	49.955,03	43.735,10			

Conselho Regional de Psicologia 10ª Região PA/AP - CNPJ: 37.115.540.0001-20

Belém/PA: Av. Generalíssimo Deodoro, 511
 Fone: (91) 3224-6322/32246690
 CEP: 66.055-240
 Fax: (091) 3225-4491/30854281
 Email: crp10@crp10.org.br

Macapá/AP: Rua Rio Macacoari, nº 16, sala 02
 Fone/Fax: (96)3223-3945
 CEP: 68.901-020
 Email: secaoamapa@crp10.org.br



CRP 10
 Conselho Regional de Psicologia
 10ª região Pará | Amapá

Serviço Público Federal
CONSELHO REGIONAL DE PSICOLOGIA _ 10ª REGIÃO

JURISDIÇÃO Pará/Amapá

INGRESSOS			DISPÊNDIOS		
ESPECIFICAÇÃO	Exercício Atual	Exercício Anterior	ESPECIFICAÇÃO	Exercício Atual	Exercício Anterior
ATUALIZAÇÃO MONETÁRIA	102.298,02	80.520,86			
MULTAS SOBRE ANUIDADES	18.810,04	16.010,12			
REMUNERAÇÃO DE DEP. BANC. E APLICAÇÕES FINANCEIRAS	83.487,98	64.510,74			
Títulos de Renda Fixa - CDB	344,50				
TRANSFERENCIAS CORRENTES	168.070,92	136.273,17			
OUTRAS RECEITAS CORRENTES	104.791,08	99.283,44			
DÍVIDA ATIVA	22.393,52	615,66			
INDENIZAÇÕES E RESTITUIÇÕES	66.272,61	87.746,88			
RECEITAS NÃO IDENTIFICADAS	16.124,95	10.920,90			
Transferências Financeiras Recebidas			Transferências Financeiras Concedidas		
Recebimentos Extraorçamentários	752.527,89	967.526,88	Pagamentos Extraorçamentários	1.008.337,79	691.700,71
Inscrição de Restos a Pagar Não Processados	2.190,00	275.807,29	Pagamentos de Restos a Pagar Não Processados	275.807,29	730,00
Inscrição de Restos a Pagar Processados			Pagamentos de Restos a Pagar Processados		
Depósitos Restituíveis e Valores Vinculados			Depósitos Restituíveis e Valores Vinculados		
Outros Recebimentos Extraorçamentários	750.337,89	691.719,59	Outros Pagamentos Extraorçamentários	732.530,50	690.970,71
Saldo em espécie do Exercício Anterior	1.304.983,89	837.952,11	Saldo em espécie para o Exercício Seguinte	1.495.194,61	1.304.983,89
Caixa e Equivalente de Caixa	1.304.983,89	837.952,11	Caixa e Equivalente de Caixa	1.495.194,61	1.304.983,89
Depósitos. Rest. Vlr Vinculados			Depósitos. Rest. Vlr Vinculados		
Total:	4.302.443,65	3.798.016,55		4.302.443,65	3.798.016,55

Belém-PA, 31 de dezembro de 2019

Conselho Regional de Psicologia 10ª Região PA/AP - CNPJ: 37.115.540.0001-20

Belém/PA: Av. Generalíssimo Deodoro, 511
 Fone: (91) 3224-6322/32246690
 CEP: 66.055-240
 Fax: (091) 3225-4491/30854281
 Email: crp10@crp10.org.br

Macapá/AP: Rua Rio Macacoari, nº 16, sala 02
 Fone/Fax: (96)3223-3945
 CEP: 68.901-020
 Email: secaoamapa@crp10.org.br



CRP 10
 Conselho Regional de Psicologia
 10ª região Pará | Amapá

Serviço Público Federal
CONSELHO REGIONAL DE PSICOLOGIA _ 10ª REGIÃO

JURISDIÇÃO Pará/Amapá

Período: 01/01/2019 a 31/12/2019

Variações Patrimoniais

VARIACIONES PATRIMONIAIS QUANTITATIVAS					
	Exercício Atual	Exercício Anterior		Exercício Atual	Exercício Anterior
VARIAÇÃO PATRIMONIAL AUMENTATIVA	3.404.953,89	3.596.695,28	VARIAÇÃO PATRIMONIAL DIMINUTIVA	2.501.957,36	2.858.681,94
CONTRIBUIÇÕES	2.334.961,33	2.077.421,95	PESSOAL E ENCARGOS	694.482,16	647.779,17
CONTRIBUIÇÕES SOCIAIS	2.334.961,33	2.077.421,95	REMUNERAÇÃO DE PESSOAL	476.006,71	444.012,76
CONTRIBUIÇÕES SOCIAIS	2.334.961,33	2.077.421,95	REMUNERAÇÃO A PESSOAL - RPPS	476.006,71	444.012,76
EXPLORAÇÃO E VENDA DE BENS, SERVIÇOS E DIREITOS	68.946,27	108.672,70	ENCARGOS PATRONAIS	153.228,81	137.957,32
EXPLORAÇÃO DE BENS DIREITOS E PRESTAÇÃO DE SERVIÇOS	68.946,27	108.672,70	ENCARGOS PATRONAIS - RPPS	153.228,81	137.957,32
VALOR BRUTO DE EXPLORAÇÃO DE BENS E DIREITOS E PRESTAÇÃO DE SERVIÇOS	68.946,27	108.672,70	BENEFÍCIOS A PESSOAL	65.246,64	65.809,09
VARIAÇÕES PATRIMONIAIS AUMENTATIVAS FINANCEIRAS	66.502,99	38.534,88	BENEFÍCIOS A PESSOAL - RPPS	65.246,64	65.809,09
JUROS E ENCARGOS DE MORA	43.450,31	23.466,98	USO DE BENS, SERVICOS E CONSUMO DE CAPITAL FIXO	407.686,37	315.985,07
JUROS E ENCARGOS DE MORA SOBRE FORNECIMENTOS DE BENS E SERVIÇOS	43.450,31	23.466,98	USO DE MATERIAL DE CONSUMO	3.089,80	940,00
OUTRAS VARIACOES PATRIMONIAIS AUMENTATIVAS - FINANCEIRAS	23.052,68	15.067,90	CONSUMO DE MATERIAL	3.089,80	940,00
MULTAS SOBRE ANUIDADES	23.052,68	15.067,90	SERVIÇOS	400.662,91	314.921,87
TRANSFERÊNCIAS RECEBIDAS	168.070,92	136.273,17	DIARIAS, AJUDAS DE CUSTO E JETONS	41.320,95	51.880,71
TRANSFERÊNCIAS INTERGOVERNAMENTAIS	168.070,92	136.273,17	SERVICOS TERCEIROS - PESSOAS FÍSICAS	138.897,68	83.339,50
TRANSFERÊNCIAS INTERGOVERNAMENTAIS	168.070,92	136.273,17	SERVICOS TERCEIROS - PESSOAS JURÍDICAS	220.444,28	179.701,66
OUTRAS VARIACIONES PATRIMONIAIS AUMENTATIVAS	766.472,38	1.235.792,58	DEPRECIACAO, AMORTIZACAO E EXAUSTAO	3.933,66	123,20
VARIAÇÃO PATRIMONIAL AUMENTATIVA A CLASSIFICAR	0,00	10.920,90	DEPRECIACAO	3.933,66	123,20
RECEITAS NÃO IDENTIFICADAS	0,00	10.920,90	VARIAÇÕES PATRIMONIAIS DIMINUTIVAS FINANCEIRAS	52.339,37	73.844,09
DIVERSAS VARIACIONES PATRIMONIAIS AUMENTATIVAS	766.472,38	1.224.871,68	JUROS E ENCARGOS DE EMPRESTIMOS E FINANCIAMENTOS OBTIDOS	47.358,50	73.655,58
INDENIZAÇÕES	66.272,61	87.746,88	OUTROS JUROS E ENCARGOS DE EMPRESTIMOS E FINANCIAMENTOS	47.358,50	73.655,58
REVERSÃO DE PROVISÕES	563.043,09	543.832,20	JUROS E ENCARGOS DE MORA	4.980,87	188,51
DÍVIDA ATIVA	137.156,68	593.292,60	JUROS E ENCARGOS DE MORA DE AQUISICAO DE BENS E SERVICOS	106,81	0,00
			JUROS E ENCARGOS DE MORA DE OBRIGACOES TRIBUTARIAS	4.763,23	188,51
			OUTROS JUROS E ENCARGOS DE MORA	110,83	0,00
			TRANSFERÊNCIAS CONCEDIDAS	468.058,01	445.482,07
			TRANSFERÊNCIAS INTRAGOVERNAMENTAIS	468.058,01	445.482,07
			TRANSFERÊNCIAS INTRAGOVERNAMENTAIS	468.058,01	445.482,07

Conselho Regional de Psicologia 10ª Região PA/AP - CNPJ: 37.115.540.0001-20

Belém/PA: Av. Generalíssimo Deodoro, 511
 Fone: (91) 3224-6322/32246690
 CEP: 66.055-240
 Fax: (091) 3225-4491/30854281
 Email: crp10@crp10.org.br

Macapá/AP: Rua Rio Macacoari, nº 16, sala 02
 Fone/Fax: (96)3223-3945
 CEP: 68.901-020
 Email: secaoamapa@crp10.org.br



CRP 10
 Conselho Regional de Psicologia
 10ª região Pará | Amapá

Serviço Público Federal
CONSELHO REGIONAL DE PSICOLOGIA _ 10ª REGIÃO

JURISDIÇÃO Pará/Amapá

CRP/PA

Período: 01/01/2019 a 31/12/2019

	Exercício Atual	Exercício Anterior		Exercício Atual	Exercício Anterior
			DESVALORIZAÇÃO E PERDA DE ATIVOS	133.041,98	563.043,09
			REDUÇÃO A VALOR RECUPERAVEL E AJUSTE PARA PERDAS	133.041,98	563.043,09
			VARIAÇÃO PATRIMONIAL DIMINUTIVA COM PROVISÃO PARA PERDAS DE CREDITOS	133.041,98	563.043,09
			TRIBUTÁRIAS	817,24	445,51
			IMPOSTOS, TAXAS E CONTRIBUIÇÕES DE MELHORIA	817,24	445,51
			IMPOSTOS	817,24	445,51
			OUTRAS VARIAÇÕES PATRIMONIAIS DIMINUTIVAS	745.532,23	812.102,94
			DIVERSAS VARIAÇÕES PATRIMONIAIS DIMINUTIVAS	745.532,23	812.102,94
			VARIAÇÕES PATRIMONIAIS DIMINUTIVAS DECORRENTES DE FATOS GERADORES DIVERSOS	745.532,23	812.102,94
Total das Variações Ativas :	3.404.953,89	3.596.695,28	Total das Variações Passivas :	2.501.957,36	2.858.681,94
RESULTADO PATRIMONIAL					
Déficit do Exercício			Superávit do Exercício	902.996,53	738.013,34
Total	3.404.953,89	3.596.695,28	Total	3.404.953,89	3.596.695,28

Belém-PA, 31 de dezembro de 2019

Conselho Regional de Psicologia 10ª Região PA/AP - CNPJ: 37.115.540.0001-20

Belém/PA: Av. Generalíssimo Deodoro, 511
 Fone: (91) 3224-6322/32246690
 CEP: 66.055-240
 Fax: (091) 3225-4491/30854281
 Email: crp10@crp10.org.br

Macapá/AP: Rua Rio Macacoari, nº 16, sala 02
 Fone/Fax: (96)3223-3945
 CEP: 68.901-020
 Email: secaoamapa@crp10.org.br



CRP 10
 Conselho Regional de Psicologia
 10ª região Pará | Amapá

Demonstração dos Fluxos de Caixa

	Exercício Atual	Exercício Anterior
FLUXO DE CAIXA DAS ATIVIDADES DAS OPERAÇÕES		
INGRESSOS		
RECEITA CORRENTE	2.244.931,87	1.992.537,56
RECEITAS DE CONTRIBUIÇÕES	1.745.989,05	1.564.390,05
ANUIDADES PESSOAS FÍSICAS	1.651.533,43	1.465.111,53
PESSOAS FÍSICAS DO EXERCÍCIO	1.261.876,98	1.104.827,49
PESSOAS FÍSICAS DO EXERCÍCIO ANTERIOR	389.656,45	360.284,04
ANUIDADES DE PESSOAS JURÍDICAS	73.477,20	76.859,59
PESSOA JURÍDICA DO EXERCÍCIO	65.016,63	65.164,21
PESSOA JURÍDICA DO EXERCÍCIO ANTERIOR	8.460,57	11.695,38
FUNDO DE SEÇÕES	20.978,42	22.418,93
RECEITA DE SERVIÇOS	73.827,77	68.334,94
EMOLUMENTOS COM INSCRIÇÕES	2.123,86	2.544,91
EMOLUMENTOS COM EXPEDIÇÕES DE CARTEIRAS	66.586,80	47.799,59
EMOLUMENTOS COM EXPEDIÇÕES DE CERTIDÕES	5.002,11	17.427,44
RECEITAS DIVERSAS DE SERVIÇOS	115,00	563,00
FINANCEIRAS	152.253,05	124.255,96
JUROS DE MORA SOBRE ANUIDADES	49.955,03	43.735,10
ATUALIZAÇÃO MONETÁRIA	102.298,02	80.520,86
MULTAS SOBRE ANUIDADES	18.810,04	16.010,12
REMUNERAÇÃO DE DEP. BANC. E APLICAÇÕES FINANCEIRAS	83.487,98	64.510,74
Títulos de Renda Fixa - CDB	344,50	0,00
TRANSFERENCIAS CORRENTES	168.070,92	136.273,17
OUTRAS RECEITAS CORRENTES	104.791,08	99.283,44
DÍVIDA ATIVA	22.393,52	615,66
INDENIZAÇÕES E RESTITUIÇÕES	66.272,61	87.746,88
RECEITAS NÃO IDENTIFICADAS	16.124,95	10.920,90
OUTROS INGRESSOS	757.216,45	691.719,59
DESEMBOLSOS		
DESPEZA CORRENTE	1.643.374,55	1.511.585,66
PESSOAL E ENCARGOS SOCIAIS	476.006,71	444.012,76
ENCARGOS PATRONAIS	153.228,81	137.957,32
JUROSE E ENCARGOS DA DÍVIDA	4.980,87	188,51
OUTRAS DESPESAS CORRENTES	1.009.158,16	929.427,07
DESPEZA DE CAPITAL	153.346,70	13.939,00
INVESTIMENTOS	153.346,70	13.939,00
OUTROS DESEMBOLSOS	1.015.216,35	691.700,71
FLUXO DE CAIXA LÍQUIDO DAS ATIVIDADES DAS OPERAÇÕES	343.557,42	480.970,78
FLUXO DE CAIXA DAS ATIVIDADES DE INVESTIMENTO		
INGRESSOS		
DESEMBOLSOS		
FLUXO DE CAIXA LÍQUIDO DAS ATIVIDADES DE INVESTIMENTO	0,00	0,00
FLUXO DE CAIXA DAS ATIVIDADES DE FINANCIAMENTO		
INGRESSOS		
DESEMBOLSOS		
CREDITO EMPENHADO LIQUIDADADO	0,00	0,00
DESPEZA CORRENTE	0,00	0,00
PESSOAL E ENCARGOS SOCIAIS	0,00	0,00



Serviço Público Federal
CONSELHO REGIONAL DE PSICOLOGIA _ 10ª REGIÃO

JURISDIÇÃO Pará/Amapá

CRP/PA

Período: 01/01/2019 a 31/12/2019

	Exercício Atual	Exercício Anterior
JUROS E ENCARGOS DA DÍVIDA	0,00	0,00
OUTRAS DESPESAS CORRENTES	0,00	0,00
DESPESA DE CAPITAL	0,00	0,00
INVESTIMENTOS	0,00	0,00
FLUXO DE CAIXA LÍQUIDO DAS ATIVIDADES DE FINANCIAMENTO	0,00	0,00
APURAÇÃO DO FLUXO DE CAIXA DO PERÍODO		
GERAÇÃO LÍQUIDA DE CAIXA E EQUIVALENTES DE CAIXA	343.557,42	480.970,78
CAIXA E EQUIVALENTES DE CAIXA INICIAL	1.304.983,89	837.952,11
CAIXA E EQUIVALENTES DE CAIXA FINAL	1.648.541,31	1.304.983,89

Belém-PA, 31 de dezembro de 2019



Comparativo da Receita

Receita	Orçado	Arrec. Período	Arrec. Exerc.	Diferença
RECEITA REALIZADA	2.053.655,83	2.244.931,87	2.244.931,87	-191.276,04
RECEITA CORRENTE	2.053.655,83	2.244.931,87	2.244.931,87	-191.276,04
RECEITAS DE CONTRIBUIÇÕES	1.379.375,13	1.745.989,05	1.745.989,05	-366.613,92
ANUIDADES PESSOAS FÍSICAS	1.294.301,77	1.651.533,43	1.651.533,43	-357.231,66
PESSOAS FÍSICAS DO EXERCÍCIO	985.713,33	1.261.876,98	1.261.876,98	-276.163,65
Anuidade de Pessoa Física do Exercício	985.713,33	1.261.876,98	1.261.876,98	-276.163,65
PESSOAS FÍSICAS DO EXERCÍCIO ANTERIOR	308.588,44	389.656,45	389.656,45	-81.068,01
Anuidade de Pessoa Física do Exercício Anterior	308.588,44	389.656,45	389.656,45	-81.068,01
ANUIDADES DE PESSOAS JURÍDICAS	64.356,90	73.477,20	73.477,20	-9.120,30
PESSOA JURÍDICA DO EXERCÍCIO	56.053,26	65.016,63	65.016,63	-8.963,37
Anuidade de Pessoa Jurídica do Exercício	56.053,26	65.016,63	65.016,63	-8.963,37
PESSOA JURÍDICA DO EXERCÍCIO ANTERIOR	8.303,64	8.460,57	8.460,57	-156,93
Anuidade de Pessoa Jurídica do Exercício Anterior	8.303,64	8.460,57	8.460,57	-156,93
FUNDO DE SEÇÕES	20.716,46	20.978,42	20.978,42	-261,96
Fundo de Seções	20.716,46	20.978,42	20.978,42	-261,96
RECEITA DE SERVIÇOS	68.831,27	73.827,77	73.827,77	-4.996,50
EMOLUMENTOS COM INSCRIÇÕES	42.170,34	2.123,86	2.123,86	40.046,48
Profissionais - Pessoas Físicas	39.000,00	0,00	0,00	39.000,00
Organizações Fiscalizadas - Pessoas Jurídicas	3.170,34	2.123,86	2.123,86	1.046,48
EMOLUMENTOS COM EXPEDIÇÕES DE CARTEIRAS	11.700,00	66.586,80	66.586,80	-54.886,80
Profissionais - Pessoas Físicas	0,00	60.768,46	60.768,46	-60.768,46
2ª Via de Carteira	11.700,00	5.818,34	5.818,34	5.881,66
EMOLUMENTOS COM EXPEDIÇÕES DE CERTIDÕES	14.960,93	5.002,11	5.002,11	9.958,82
Profissionais - Pessoas Físicas	12.232,94	4.367,39	4.367,39	7.865,55
Organizações Fiscalizadas - Pessoas Jurídicas	2.727,99	634,72	634,72	2.093,27
RECEITAS DIVERSAS DE SERVIÇOS	0,00	115,00	115,00	-115,00
CRP Store	0,00	115,00	115,00	-115,00
FINANCEIRAS	112.359,14	152.253,05	152.253,05	-39.893,91
JUROS DE MORA SOBRE ANUIDADES	37.101,40	49.955,03	49.955,03	-12.853,63
Pessoas Físicas	36.142,37	48.986,05	48.986,05	-12.843,68
Pessoas Jurídicas	959,03	968,98	968,98	-9,95
ATUALIZAÇÃO MONETÁRIA	75.257,74	102.298,02	102.298,02	-27.040,28
MULTAS SOBRE ANUIDADES	13.257,74	18.810,04	18.810,04	-5.552,30
Pessoas Físicas	12.490,51	18.192,23	18.192,23	-5.701,72



Serviço Público Federal
CONSELHO REGIONAL DE PSICOLOGIA _ 10ª REGIÃO

JURISDIÇÃO Pará/Amapá

Receita	Orçado	Arrec. Período	Arrec. Exerc.	Diferença
Pessoas Jurídicas	767,23	617,81	617,81	149,42
REMUNERAÇÃO DE DEP. BANC. E APLICAÇÕES FINANCEIRAS	62.000,00	83.487,98	83.487,98	-21.487,98
Poupança	4.000,00	5.055,46	5.055,46	-1.055,46
Títulos de Renda Fixa - CDB	0,00	344,50	344,50	-344,50
Rendimento de Aplicações financeiras	0,00	344,50	344,50	-344,50
Fundo de Investimentos	58.000,00	76.379,84	76.379,84	-18.379,84
Fundo de Investimentos - Mercado Pago	0,00	1.708,18	1.708,18	-1.708,18
TRANSFERENCIAS CORRENTES	130.000,00	168.070,92	168.070,92	-38.070,92
Fundo de seção	130.000,00	168.070,92	168.070,92	-38.070,92
OUTRAS RECEITAS CORRENTES	363.090,29	104.791,08	104.791,08	258.299,21
DÍVIDA ATIVA	263.640,29	22.393,52	22.393,52	241.246,77
Dívida Ativa Judicial	263.640,29	22.393,52	22.393,52	241.246,77
INDENIZAÇÕES E RESTITUIÇÕES	99.450,00	66.272,61	66.272,61	33.177,39
Restituições	99.450,00	66.272,61	66.272,61	33.177,39
RECEITAS NÃO IDENTIFICADAS	0,00	16.124,95	16.124,95	-16.124,95
Outras Receitas Diversas	0,00	16.124,95	16.124,95	-16.124,95
Total:	2.053.655,83	2.244.931,87	2.244.931,87	-191.276,04



Serviço Público Federal
CONSELHO REGIONAL DE PSICOLOGIA _ 10ª REGIÃO

JURISDIÇÃO Pará/Amapá

Período: 01/01/2019 a 31/12/2019

Comparativo da Despesa Paga

Despesa	Orçado	Realiz. Período	Realiz. Exerc.	Diferença
CRÉDITO DISPONÍVEL DA DESPESA	2.053.655,83	1.796.721,25	1.796.721,25	256.934,58
CRÉDITO DISPONÍVEL DESPESA CORRENTE	1.873.655,83	1.643.374,55	1.643.374,55	230.281,28
PESSOAL E ENCARGOS SOCIAIS	673.440,08	629.235,52	629.235,52	44.204,56
REMUNERAÇÃO PESSOAL	508.142,23	476.006,71	476.006,71	32.135,52
Salários	429.399,15	403.866,73	403.866,73	25.532,42
Gratificação por Tempo de Serviço	14.009,62	13.925,31	13.925,31	84,31
Gratificação de Natal 13º Salário	35.773,33	35.649,98	35.649,98	123,35
1/3 de Férias - CF/88	12.500,00	11.520,51	11.520,51	979,49
Horas Extras	12.100,00	10.659,50	10.659,50	1.440,50
Rescisão Contratual	1.360,13	384,68	384,68	975,45
Indenizações Trabalhistas	3.000,00	0,00	0,00	3.000,00
ENCARGOS PATRONAIS	165.297,85	153.228,81	153.228,81	12.069,04
INSS Patronal	103.146,00	102.329,27	102.329,27	816,73
INSS Terceiros	11.520,00	5.873,22	5.873,22	5.646,78
FGTS	39.015,85	37.457,45	37.457,45	1.558,40
PIS/PASEP Sobre Folha de Pagamento	5.000,00	4.745,62	4.745,62	254,38
INSS - Jetons	6.616,00	2.823,25	2.823,25	3.792,75
JUROS E ENCARGOS DA DÍVIDA	4.980,87	4.980,87	4.980,87	0,00
JUROS E ENCARGOS DE MORA DE AQUISICAO DE BENS E SERVIÇOS	106,81	106,81	106,81	0,00
Juros e Encargos A	106,81	106,81	106,81	0,00
JUROS E ENCARGOS DE MORA DE OBRIGACOES TRIBUTARIAS	4.763,23	4.763,23	4.763,23	0,00
Juros e Encargos de Mora de Obrigações Tributárias	4.763,23	4.763,23	4.763,23	0,00
OUTROS JUROS E ENCARGOS DE MORA	110,83	110,83	110,83	0,00
Juros e Encargos A	110,83	110,83	110,83	0,00
OUTRAS DESPESAS CORRENTES	1.195.234,88	1.009.158,16	1.009.158,16	186.076,72
BENEFÍCIOS A PESSOAL	74.006,18	65.246,64	65.246,64	8.759,54
Vale Transporte	3.000,00	1.254,61	1.254,61	1.745,39
Programa de Alimentação ao Trabalhador - Pat	66.206,18	59.676,83	59.676,83	6.529,35
Vale Transporte Estagiários	4.800,00	4.315,20	4.315,20	484,80
USO DE BENS E SERVIÇOS	236.453,24	188.438,85	188.438,85	48.014,39
MATERIAL DE CONSUMO	23.770,00	10.230,42	10.230,42	13.539,58
Materiais de Expediente e Impressos	6.000,00	5.246,37	5.246,37	753,63
Carteiras de Identificação Profissional	4.000,00	1.552,25	1.552,25	2.447,75
Materiais para Manutenção de Bens Imóveis/Instalações	117,50	117,50	117,50	0,00



Serviço Público Federal
CONSELHO REGIONAL DE PSICOLOGIA _ 10ª REGIÃO

JURISDIÇÃO Pará/Amapá

Despesa	Orçado	Realiz. Período	Realiz. Exerc.	Diferença
Material de Copa e Cozinha	1.000,00	0,00	0,00	1.000,00
Materiais de Higiene, Limpeza e Conservação	2.292,50	1.777,30	1.777,30	515,20
Gás e Outros Materiais Engarrafados	300,00	0,00	0,00	300,00
Suprimento de Informática	6.000,00	789,00	789,00	5.211,00
Cartorio	2.000,00	0,00	0,00	2.000,00
Água Mineral	1.260,00	748,00	748,00	512,00
Material para Manutenção de Maquinas e Equipamentos	800,00	0,00	0,00	800,00
OUTROS MATERIAIS DE CONSUMO	3.240,00	3.089,80	3.089,80	150,20
Outros Materiais de Consumo	3.240,00	3.089,80	3.089,80	150,20
SERVICOS TERCEIROS - PESSOAS FÍSICAS	61.106,00	50.874,85	50.874,85	10.231,15
Serviços Advocatícios	17.890,50	15.200,00	15.200,00	2.690,50
Serviços de Limpeza, Conservação e Jardinagem	4.190,46	4.166,50	4.166,50	23,96
Remuneração de Estagiários	16.175,04	16.175,04	16.175,04	0,00
Serviços Fotográficos e Vídeos	500,00	0,00	0,00	500,00
Demais Serviços Profissionais	4.600,00	4.533,31	4.533,31	66,69
Manutenção e Conservação de Bens Imóveis	3.000,00	0,00	0,00	3.000,00
Apoio para Eventos	4.000,00	200,00	200,00	3.800,00
Serviço de Acompanhamento de Obras	10.000,00	10.000,00	10.000,00	0,00
Locação de Imóveis - Garagem	750,00	600,00	600,00	150,00
DIÁRIAS, AJUDAS DE CUSTO E JETONS	54.385,86	41.320,95	41.320,95	13.064,91
Diárias a Funcionários	8.012,50	8.010,50	8.010,50	2,00
Diárias a Conselheiros	9.029,00	7.525,25	7.525,25	1.503,75
Diárias a Colaboradores	4.971,00	4.855,00	4.855,00	116,00
Ajudas de Custos a Conselheiros	3.993,36	3.565,50	3.565,50	427,86
Jetons a Conselheiros	24.300,00	13.379,75	13.379,75	10.920,25
Ajuda de Custo para Fiscalização	80,00	0,00	0,00	80,00
Ajuda de custo Colaboradores	4.000,00	3.984,95	3.984,95	15,05
PASSAGENS	67.951,38	67.866,48	67.866,48	84,90
Passagens Aéreas Nacionais Funcionários	5.000,00	4.991,19	4.991,19	8,81
Passagens Aéreas Nacionais Conselheiros	25.786,46	25.786,46	25.786,46	0,00
Passagens Aéreas Nacionais Colaboradores	37.164,92	37.088,83	37.088,83	76,09
HOSPEDAGENS E ALIMENTAÇÃO	15.500,00	10.308,60	10.308,60	5.191,40
Funcionários	4.900,00	1.623,00	1.623,00	3.277,00
Conselheiros	2.600,00	2.524,60	2.524,60	75,40
Colaboradores	8.000,00	6.161,00	6.161,00	1.839,00
DESPESA COM LOCOMOÇÃO	10.500,00	4.747,75	4.747,75	5.752,25
Funcionários	7.000,00	4.647,75	4.647,75	2.352,25
Conselheiros	2.000,00	100,00	100,00	1.900,00



Serviço Público Federal
CONSELHO REGIONAL DE PSICOLOGIA _ 10ª REGIÃO

JURISDIÇÃO Pará/Amapá

Despesa	Orçado	Realiz. Período	Realiz. Exerc.	Diferença
Colaboradores	500,00	0,00	0,00	500,00
Despesa Com Excesso de Bagagem	500,00	0,00	0,00	500,00
Frete e Transportes de Encomendas	500,00	0,00	0,00	500,00
SERVICIOS TERCEIROS - PESSOAS JURÍDICAS	284.461,29	221.044,28	221.044,28	63.417,01
Serviço de Assessoria e Consultoria	10.640,00	10.640,00	10.640,00	0,00
Serviços de Informática	22.000,00	11.030,00	11.030,00	10.970,00
Serviços de Segurança Predial e Preventiva	5.000,00	2.207,91	2.207,91	2.792,09
Serviços de Medicina do Trabalho	1.800,00	120,00	120,00	1.680,00
Serviços de Intermediação de Estágios	3.000,00	2.015,77	2.015,77	984,23
Serviços Fotográficos e Vídeos	2.990,00	2.990,00	2.990,00	0,00
Locação de Bens Imóveis	42.000,00	42.000,00	42.000,00	0,00
Manutenção e Conservação Bens Móveis	3.000,00	1.420,00	1.420,00	1.580,00
Serviços de Energia Elétrica	26.000,00	20.324,94	20.324,94	5.675,06
Serviços de Água e Esgoto	4.611,29	2.606,04	2.606,04	2.005,25
Postagem de Correspondência de Cobrança	18.000,00	13.038,02	13.038,02	4.961,98
Serviços de Telecomunicações	12.000,00	10.372,62	10.372,62	1.627,38
Serviços de publicação de Editais e matérias	13.420,00	9.611,16	9.611,16	3.808,84
Locação de espaço para eventos	9.700,00	4.859,26	4.859,26	4.840,74
Impressão de Jornais	2.000,00	0,00	0,00	2.000,00
Confecção de Uniformes e Bandeiras	1.000,00	981,00	981,00	19,00
Serviços Gráficos e Impressos	7.500,00	3.027,07	3.027,07	4.472,93
Serviço de Manutenção de Software	62.000,00	54.664,14	54.664,14	7.335,86
Outros Pagamentos por Órgãos Públicos	3.000,00	1.917,55	1.917,55	1.082,45
Outros Serviços de Terceiros Pessoa Jurídica	5.200,00	5.139,00	5.139,00	61,00
Verba para Evento	18.000,00	15.161,00	15.161,00	2.839,00
Despesas de Pronto Pagamento	6.600,00	5.490,46	5.490,46	1.109,54
Seguro Predial	5.000,00	1.428,34	1.428,34	3.571,66
TRIBUTÁRIAS E CONTRIBUTIVAS	817,24	817,24	817,24	0,00
TRIBUTOS	817,24	817,24	817,24	0,00
Despesas Judiciais	817,24	817,24	817,24	0,00
DEMAIS DESPESAS CORRENTES	18.958,13	18.194,64	18.194,64	763,49
Sentenças Judiciais	6.958,13	6.878,56	6.878,56	79,57
Indenizações, Restituições e Reposições	12.000,00	11.316,08	11.316,08	683,92
SERVIÇOS BANCÁRIOS	81.950,00	47.358,50	47.358,50	34.591,50
Taxa Sobre Serviços Bancários	22.450,00	6.538,86	6.538,86	15.911,14
Despesas Com Cobrança	36.500,00	19.969,72	19.969,72	16.530,28
Tarifa Bancária de Instr. Comandada p/ Conces. de Desconto em Títulos	23.000,00	20.849,92	20.849,92	2.150,08
TRANSFERÊNCIAS CORRENTES	498.588,80	468.058,01	468.058,01	30.530,79
TRANSFERÊNCIAS INTRACORRENTES	498.588,80	468.058,01	468.058,01	30.530,79



Serviço Público Federal
CONSELHO REGIONAL DE PSICOLOGIA _ 10ª REGIÃO

JURISDIÇÃO Pará/Amapá

Despesa	Orçado	Realiz. Período	Realiz. Exerc.	Diferença
Cota Parte ao CFP	381.897,87	374.445,77	374.445,77	7.452,10
Cota Revista	95.974,47	93.612,24	93.612,24	2.362,23
Fundo de Seção	20.716,46	0,00	0,00	20.716,46
CRÉDITO DISPONÍVEL DESPESA DE CAPITAL	180.000,00	153.346,70	153.346,70	26.653,30
INVESTIMENTOS	180.000,00	153.346,70	153.346,70	26.653,30
OBRAS, INSTALAÇÕES E REFORMAS	80.000,00	78.991,76	78.991,76	1.008,24
Obras e Instalações	68.719,67	67.711,43	67.711,43	1.008,24
Reformas	11.280,33	11.280,33	11.280,33	0,00
EQUIPAMENTOS E MATERIAIS PERMANENTES	100.000,00	74.354,94	74.354,94	25.645,06
Móveis e Utensílios	40.975,00	32.251,75	32.251,75	8.723,25
Máquinas e Equipamentos	28.982,45	24.083,05	24.083,05	4.899,40
Instalações	5.925,00	5.925,00	5.925,00	0,00
Utensílios de Copa e Cozinha	5.000,00	0,00	0,00	5.000,00
Equipamentos de Informática	10.000,00	7.627,59	7.627,59	2.372,41
Sistemas de Processamento de Dados	4.117,55	4.117,55	4.117,55	0,00
Outros Bens Móveis	5.000,00	350,00	350,00	4.650,00
Total:	2.053.655,83	1.796.721,25	1.796.721,25	256.934,58



NOTAS EXPLICATIVAS ÀS DEMONSTRAÇÕES CONTÁBEIS ENCERRADAS EM 31/12/2019

1. CONTEXTO OPERACIONAL

O Conselho Regional de Psicologia 10ª Região PA/AP, criado pela Lei 5.766/71, constitui uma Autarquia Federal dotada de personalidade jurídica de direito público, com autonomia administrativa e financeira, e tem por finalidade orientar, disciplinar e fiscalizar o exercício da profissão de Psicólogo e zelar pela fiel observância dos princípios de ética e disciplina da classe. O CRP10 tem jurisdição em todo o estado do Pará e Amapá, com sede na cidade de Belém-PA e sua seção na cidade de Macapá-AP.

2. PRINCIPAIS DIRETRIZES CONTÁBEIS

2.1. Convergência às novas normas de contabilidade aplicada ao setor público

A Portaria nº 184/2008 determinou que a Secretaria do Tesouro Nacional - STN deveria promover a convergência às Normas Internacionais de Contabilidade e às Normas Brasileiras de Contabilidade Aplicadas ao Setor Público, editadas pelo Conselho Federal de Contabilidade – CFC.

O Decreto nº 6.976/2009 atribuiu a STN a competência de promover a consolidação das contas públicas, padronização das prestações de contas e dos relatórios e demonstrativos por meio da elaboração do Manual de Contabilidade Aplicada ao Setor Público – MCASP. A Portaria STN nº 828/2011 alterou o prazo de implementação do Plano de Contas Aplicado ao Setor Público – PCASP, determinando que a Parte II – Procedimentos Contábeis Patrimoniais, deverá ser adotada pelos entes da Federação gradualmente a partir do exercício de 2012 e integralmente até o final do exercício de 2014.

2.2. Políticas Contábeis

Com a adoção dos novos procedimentos contábeis, desde 2012, passou-se a aplicar o regime de competência para todos os atos e fatos que afetam o patrimônio da Instituição, realizando, dessa forma, o reconhecimento dos créditos tributários a receber e a provisão para devedores duvidosos.

2.3. Apresentação das Demonstrações Contábeis

As Demonstrações Contábeis do exercício de 2019 foram elaboradas em conformidade com a Lei 4.320/64, as Normas Brasileiras de Contabilidade Aplicadas ao Setor Público



o Manual de Contabilidade Aplicada ao Setor Público e o Manual de Procedimentos Administrativos, Financeiros e Contábeis instituído pela Resolução CFP nº 010/2007.

I – Balanço Patrimonial

O Balanço Patrimonial evidencia, qualitativa e quantitativamente, a situação patrimonial da entidade pública.

Ativo circulante

O Ativo Circulante inclui o Caixa e Equivalentes de Caixa, os Créditos a Curto Prazo (compostos pelos Créditos Tributários a Receber de Anuidades e Fundo de Seções, pela Dívida Ativa e deduzidos pelas perdas estimadas de crédito de liquidação duvidosa), Demais Créditos e Valores a Curto Prazo (Adiantamento de férias a funcionários e Provisão de IRRF a recuperar), Estoques (Material de consumo que se encontra no estoque do almoxarifado, os quais são registrados pelo custo de aquisição e baixados pelo custo médio ponderado) e Variações Patrimoniais Diminutivas pagas Antecipadamente.

Destes informados, destacam-se as perdas estimadas de crédito de liquidação duvidosa no valor de R\$ 606.119,91, (composta pelos créditos tributários não arrecadados de 2019, como anuidade de pessoa física no valor de R\$ 544.554,77, anuidade de pessoa jurídica no valor de R\$ 52.114,41 e fundo de seções no valor de R\$ 9.450,73), valores estes que passam para a cobrança ativa no intuito de recuperação dos mesmos.

Ativo Não-Circulante

O Ativo Não-Circulante inclui o Imobilizado que é composto pelos Bens Móveis e Imóveis, deduzidos pela Depreciação.

Em 2019, o imobilizado apresentou o saldo no valor de R\$ 1.105.276,16, decorrente da aquisição de bens móveis no valor de R\$ 333.404,82, depreciação acumulada, do referido ano, no valor de R\$ 4.056,86 e bens imóveis com saldo de R\$ 775.928,20.

Passivo Circulante

O Passivo Circulante inclui Obrigações Trabalhistas, Previdenciárias e Assistências a Pagar a Curto Prazo, Empréstimos e Financiamentos a Curto Prazo, Fornecedores e Contas a Pagar a Curto Prazo Obrigações Fiscais a Curto Prazo (impostos a recolher), Obrigações de Repartição a Outros Entes (Cota Parte, Cota Revista e Fundo de Seções a repassar ao CFP), Provisões a Curto Prazo (Provisões para férias).

Passivo Não-Circulante

Conselho Regional de Psicologia 10ª Região PA/AP - CNPJ: 37.115.540.0001-20

Belém/PA: Av. Generalíssimo Deodoro, 511
Fone: (91) 3224-6322/32246690
CEP: 66.055-240
Fax: (091) 3225-4491/30854281
Email: crp10@crp10.org.br

Macapá/AP: Rua Rio Macacoari, nº 16, sala 02
Fone/Fax: (96)3223-3945
CEP: 68.901-020
Email: secaoamapa@crp10.org.br



O Passivo Não-Circulante inclui Obrigações Trabalhistas, Previdenciárias e Assistências a Pagar a Longo Prazo, Empréstimos e Financiamentos a Longo Prazo, Fornecedores e Contas a Pagar a Curto Prazo, Obrigações Fiscais a Longo Prazo (impostos a recolher), Obrigações de Repartição a Outros Entes (Cota Parte, Cota Revista e Fundo de Seções a repassar ao CFP), Provisões a Longo Prazo e Resultado Diferido.

Patrimônio Líquido

O Patrimônio Líquido é o valor residual dos ativos da entidade depois de deduzidos todos seus passivos, demonstrando, dessa forma, os Resultados Acumulados.

Em 2019, conforme demonstrado no balanço patrimonial, o patrimônio líquido apresentou um resultado acumulado de R\$ 4.254.934,89 onde parte deste resultado é referente a inscrição em restos a pagar no valor total de R\$ 2.190,00, correspondentes a Márcio Rodrigo Ribeiro de Magalhães pelo serviço de suporte de informática.

II – Balanço Orçamentário

O Balanço Orçamentário evidencia as receitas e as despesas orçamentárias, confrontando o orçamento inicial e as suas alterações com a execução, demonstrando o resultado orçamentário.

O Resultado Orçamentário no exercício de 2019 é demonstrado pela diferença entre o total de Receitas Realizadas de R\$ 2.244.931,87 e o total de Despesas Empenhadas de R\$ 1.798.911,25, apresentando um superávit orçamentário de R\$ 446.020,62.

III – Balanço Financeiro

O Balanço Financeiro evidencia as receitas e as despesas orçamentárias, bem como os ingressos e dispêndios extra orçamentários conjugados com os saldos de caixa do exercício anterior e os que se transferem para o início do exercício seguinte.

O Resultado Financeiro no exercício de 2019 é demonstrado pela diferença entre o total dos ingressos orçamentários (R\$ 2.244.931,87) com os extra-orçamentários (R\$ 752.527,89) que foi de R\$ 2.997.459,76 e dos dispêndios orçamentários (R\$ 1.798.911,25) e extra orçamentários (R\$ 1.008.337,79) que foi de R\$ 2.807.249,04, apresentando um resultado positivo de R\$ 190.210,72.

IV – Demonstração das Variações Patrimoniais

A Demonstração das Variações Patrimoniais – DVP evidencia as variações quantitativas, o resultado patrimonial e as variações qualitativas decorrentes da execução orçamentária.

As variações quantitativas são decorrentes de transações no setor público que aumentam ou diminuem o patrimônio líquido, e as variações qualitativas são decorrentes de transações no setor público que alteram a composição dos elementos patrimoniais sem afetar o patrimônio líquido. O resultado patrimonial do período é apurado pelo confronto entre as variações quantitativas aumentativas e diminutivas.

A DVP do exercício de 2019 apresentou o total das variações quantitativas aumentativas de R\$ 3.404.953,89 e o total das variações quantitativas diminutivas de R\$ 2.501.957,36, gerando um Superávit no resultado patrimonial do período de R\$ 902.996,53.

V – Demonstração dos Fluxos de Caixa

A Demonstração dos Fluxos de Caixa evidencia as movimentações havidas no caixa e seus equivalentes nos fluxos das operações, dos investimentos e dos financiamentos.

A Geração líquida de caixa e equivalentes de caixa do exercício de 2019 foi de R\$ 343.557,42, apurada através do Fluxo de caixa líquido das atividades das operações de R\$ 343.557,42, do Fluxo de caixa líquido das atividades de investimento de R\$ 0,00 e do Fluxo de caixa líquido das atividades de Financiamento de R\$ 0,00.

2.4. Notas Adicionais.

I – No ano de 2019 houve perda de arrecadação de anuidades por prescrição de cobrança, dos anos anteriores a 2014, de pessoas físicas e pessoas jurídicas, e por cancelamento de cobrança em decorrência da transferência de profissionais para outros CRP's, no valor de R\$ 918.114,06, com consequente baixa nos seus registros em obediência às instruções contidas nos processos correspondentes.

II – A conta CRP Store não fez aquisições no ano de 2019, porém apresentou saída no valor de R\$ 80,50, este encontrado através do cálculo do CPV ou CMV (CPV=Estoque Inicial + Compras – Estoque Final), com saldo remanescente de R\$ 3.673,10. Destaca-se ainda, as receitas desta loja no valor de R\$ 112,00.

III – No que tange à depreciação, a mesma foi calculada, com base no Método das Cotas Constantes, sobre aquisições para o imobilizado nas contas de Móveis e Utensílios, Equipamentos de Informática, Máquinas e Equipamentos e Outros bens Móveis, realizadas no ano de 2019, no valor de R\$ 3.947,46, o que resultou em uma Depreciação Acumulada de R\$ 4.056,86, conforme demonstrado na tabela abaixo.



Serviço Público Federal
CONSELHO REGIONAL DE PSICOLOGIA _ 10ª REGIÃO

JURISDIÇÃO Pará/Amapá

Método das Cotas Constantes							
CONTA	Valor	Vlr em 01/2019	TxDeprec Anual	Deprec Mês	Meses	Deprec Ano	Vlr. Cont. Líq.
1.2.3.1.1.01 - Móveis e Utensílios			10%				
Armário arq. de aço, com 04 gav	R\$ 560,00	R\$ 527,33	R\$ 56,00	R\$ 4,67	12	R\$ 56,00	R\$ 471,33
01 mesa de reunião	R\$ 496,00		R\$ 49,60	R\$ 4,13	8	R\$ 33,07	R\$ 462,93
03 arm. arq. em aço, com 4 gav.	R\$ 1.600,00		R\$ 160,00	R\$ 13,33	7	R\$ 93,33	R\$ 1.506,67
Cadeiras para o auditório	R\$ 17.350,00		R\$ 1.735,00	R\$ 144,58	3	R\$ 433,75	R\$ 16.916,25
Persiana	R\$ 4.004,00			R\$ 33,37	3	R\$ 100,10	R\$ 3.903,90
Cadeiras para a sede	R\$ 1.859,95		R\$ 186,00	R\$ 15,50	3	R\$ 46,50	R\$ 1.813,45
01 conjunto de mesa/ bancos	R\$ 980,00		R\$ 98,00	R\$ 8,17	3	R\$ 24,50	R\$ 955,50
03 bancos de jardim	R\$ 1.455,00		R\$ 145,50	R\$ 12,13	3	R\$ 36,38	R\$ 1.418,63
02 lixeiras aço inox, 20l	R\$ 466,60		R\$ 46,66	R\$ 3,89	3	R\$ 11,67	R\$ 454,94
01 lixeira aço inox, 64l	R\$ 372,00		R\$ 37,20	R\$ 3,10	3	R\$ 9,30	R\$ 362,70
02 Assentos DECA	R\$ 108,60		R\$ 10,86	R\$ 0,91	3	R\$ 2,72	R\$ 105,89
03 dispenser papel inox	R\$ 891,00		R\$ 89,10	R\$ 7,43	3	R\$ 22,28	R\$ 868,73
03 dispenser sabão líq. inox	R\$ 481,80		R\$ 48,18	R\$ 4,02	3	R\$ 12,05	R\$ 469,76
03 dispenser papel rolo inox	R\$ 1.071,90		R\$ 107,19	R\$ 8,93	3	R\$ 26,80	R\$ 1.045,10
1 arquivo c/04 gavetas	R\$ 1.100,00		R\$ 110,00	R\$ 9,17	3	R\$ 27,50	R\$ 1.072,50
						R\$ 935,92	

Conta: 1.2.3.1.1.06 - Equipamentos de Informática							
			20%				
Placa mãe, processador Intel, Memória DDR4 e gabinete	R\$ 1.361,00	R\$.292,95	R\$ 272,20	R\$ 22,68	12	R\$ 272,20	R\$ 1.020,75
Notebook DELL	R\$ 2.698,00	R\$.675,52	R\$ 539,60	R\$ 44,97	12	R\$ 539,60	R\$ 2.135,92
HD, estabilizador e nobreak 2200 VA	R\$ 2.902,00		R\$ 580,40	R\$ 48,37	12	R\$ 580,40	R\$ 2.321,60
HD externo e fonte	R\$ 1.083,00		R\$ 216,60	R\$ 18,05	12	R\$ 216,60	R\$ 866,40
01 tablet	R\$ 1.079,59		R\$ 215,92	R\$ 17,99	12	R\$ 215,92	R\$ 863,67
Placa de rede e memórias DDR3.	R\$ 297,00		R\$ 59,40	R\$ 4,95	11	R\$ 54,45	R\$ 242,55
02 mem. DDR3, 8GB, 1333, Apacer	R\$ 516,00		R\$ 103,20	R\$ 8,60	6	R\$ 51,60	R\$ 464,40
Computador	R\$ 1.750,00		R\$ 350,00	R\$ 29,17	3	R\$ 87,50	R\$ 1.662,50
						R\$ 2.018,27	

6.2.2.1.1.02.01.03.002 - Máquinas e Equipamentos							
			TxDeprec				
			10%				
Câmera de vigilância	R\$ 250,00		R\$ 25,00	R\$ 2,08	9	R\$ 18,75	R\$ 231,25
Estabilizador e um no break	R\$ 750,00		R\$ 75,00	R\$ 6,25	9	R\$ 56,25	R\$ 693,75
Geladeira	R\$ 1.614,05		R\$ 161,41	R\$ 13,45	4	R\$ 53,80	R\$ 1.560,25
Fogão	R\$ 599,00		R\$ 59,90	R\$ 4,99	4	R\$ 19,97	R\$ 579,03
			20%				
02 centrais de ar split de 30.000 btus	R\$ 3.247,00		R\$ 649,40	R\$ 54,12	3	R\$ 162,35	R\$ 3.084,65

Conselho Regional de Psicologia 10ª Região PA/AP - CNPJ: 37.115.540.0001-20

Belém/PA: Av. Generalíssimo Deodoro, 511
Fone: (91) 3224-6322/32246690
CEP: 66.055-240
Fax: (091) 3225-4491/30854281
Email: crp10@crp10.org.br

Macapá/AP: Rua Rio Macacoari, nº 16, sala 02
Fone/Fax: (96)3223-3945
CEP: 68.901-020
Email: secaoamapa@crp10.org.br

CRP 10
Conselho Regional de Psicologia
10ª região Pará | Amapá

Serviço Público Federal
CONSELHO REGIONAL DE PSICOLOGIA _ 10ª REGIÃO

JURISDIÇÃO Pará/Amapá

01 central de ar split de 9.000 btus	R\$ 1.138,00		R\$ 227,60	R\$ 18,97	3	R\$ 56,90	R\$ 1.081,10
01 mesa de 8 canais	R\$ 1.140,00		R\$ 228,00	R\$ 19,00	3	R\$ 57,00	R\$ 1.083,00
01 amplificador de som 1.000 wats	R\$ 1.500,00		R\$ 300,00	R\$ 25,00	3	R\$ 75,00	R\$ 1.425,00
04 caixas acústicas 50 watts	R\$ 430,00		R\$ 86,00	R\$ 7,17	3	R\$ 21,50	R\$ 408,50
01 pré-amplificador	R\$ 920,00		R\$ 184,00	R\$ 15,33	3	R\$ 46,00	R\$ 874,00
01 equalizador pro fbq 1502 hd	R\$ 1.240,00		R\$ 248,00	R\$ 20,67	3	R\$ 62,00	R\$ 1.178,00
01 regua de tomada ac Oac 801	R\$ 250,00		R\$ 50,00	R\$ 4,17	3	R\$ 12,50	R\$ 237,50
01 jogo -par de caixa acústica	R\$ 1.500,00		R\$ 300,00	R\$ 25,00	3	R\$ 75,00	R\$ 1.425,00
01 Tela de projeção de 100" c/control	R\$ 1.200,00		R\$ 240,00	R\$ 20,00	3	R\$ 60,00	R\$ 1.140,00
01 projetor em HD	R\$ 4.150,00		R\$ 830,00	R\$ 69,17	3	R\$ 207,50	R\$ 3.942,50
						R\$ 984,52	

6.2.2.1.1.02.01.03.010 - Outros Bens Móveis			10%				
01 Rack de som	R\$ 350,00		R\$ 35,00	R\$ 2,92	3	R\$ 8,75	R\$ 341,25
						R\$ 8,75	

Total da depreciação em 2019 = R\$3.947,46

Total da depreciação acumulada = R\$ 4.056,86

Ainda a respeito da depreciação: esta Autarquia aguarda o procedimento de reavaliação e reajuste de mensuração para poder executar corretamente o procedimento contábil da depreciação para os bens adquiridos nos outros anos, anteriores a 2018, e para isso está em estudo a contratação de uma empresa qualificada para que se faça a reavaliação dos bens patrimoniais da instituição mencionada.

IV –Devido a problemas de parametrização entre a Implanta Informática (desenvolvedora e gestora do sistema informatizado de registro das receitas, utilizado por este CRP 10) e o banco do Brasil S.A., ocorreu a geração de informações de receitas sem a identificação de suas origens o que levou a adoção da conta de Receitas - Outras Receitas Diversas e a criação e utilização da conta do Passivo - Recebimentos de Origem Não Identificada, para os seus respectivos lançamentos.

V – No ano de 2019 ocorreu a construção do auditório do CRP 10 pela empresa ORBIS ENGENHARIA EIRELLI, vencedora da licitação realizada no ano de 2018, na modalidade Tomada de Preço. A referida despesa foi inscrita em restos a pagar não processados, no valor de R\$ 270.707,29, a qual teve a sua liquidação e pagamento no decorrer do ano de 2019. Destaca-se ainda, que tal obra teve um Aditivo do contrato no valor de R\$ 61.861,43 e sua conclusão ocorreu em 09/2019.



3. CONSIDERAÇÕES FINAIS

As Demonstrações Contábeis encerradas em 31/12/2019 e a Prestação de Contas do exercício de 2019 serão aprovadas pelo Plenário do CRP10 e enviadas ao CFP para apreciação e julgamento.

Jureuda Duarte Guerra
Presidente do CRP10
264.475.842-49

Valber Luiz Farias Sampaio
Tesoureiro do CRP 10
943.605.532-34

Márcio Paulo da Silva Melo
Contador
PA-018844/O-8
450.873.182-15



7. CONFORMIDADE DA GESTÃO E DEMANDAS DOS ÓRGÃOS DE CONTROLE

7.1. Tratamento de Determinações e Recomendações do TCU

No exercício de 2019, o CRP10 não recebeu nenhuma recomendação ou determinação exarada pelo TCU. Lembrando que este Regional sempre procurou observar e cumprir as orientações do TCU emanadas no Manual de Orientações para os Conselhos de Fiscalização Profissional.

O CRP10 está buscando cumprir todas as instruções e determinações para seu enquadramento na Lei 12.527/2011.

A maior dificuldade está no sistema operacional contratado pelo CRP10, para cadastro, gestão de pagamento e financeira, onde para algumas informações, o TCU recomenda que sejam *on line* e *real time* e em virtude do número reduzido de funcionários acaba sendo de difícil aplicação prática.

7.2. Tratamento de Recomendações do Órgão de Controle Interno

Não se aplica, pois, o CRP10 não possui controle interno.

7.3. Medidas administrativas para apuração de responsabilidade por dano ao Erário

Não se aplica, uma vez que não foram identificados danos.

