



Serviço Público Federal



CONSELHO REGIONAL DE PSICOLOGIA DA 2ª REGIÃO

Relatório de Gestão do exercício de 2014

Pernambuco, 2015

1. IDENTIFICAÇÃO E ATRIBUTOS DA ENTIDADE

1.1 Identificação da Entidade

- **Nome: Conselho Regional de Psicologia da 2ª Região**
- **CNPJ: 37.115.516-0001/91**
- **Natureza Jurídica: Autarquia Pública Federal**
- **Endereço Postal: Avenida Visconde de Suassuna, 214, Santo Amaro CEP: 50050-540 Recife/PE**
- **Telefones: (81) 3231-7369 / 2119-7272 / 3019-1011**
- **Endereço da página da WEB: www.crppe.org.br**
- **Endereço de Correio Eletrônico Institucional: crppe@crppe.org.br**

1.2 Normas Relacionadas à criação das Unidades Agregadora e Agregadas

- Lei Ordinária nº. 5766/1971 – Cria o Conselho Federal de Psicologia e os Conselhos Regionais de Psicologia;
- Decretos nº. 79822 – Regulamenta a Lei nº. 5766/71;
- Resoluções – nº. 003/2007 – Institui a Consolidação das Resoluções do Conselho Federal de Psicologia e suas alterações (Resolução nº. 001/2012);
- Manuais de Publicações relacionadas às atividades da Unidade – Manual de Procedimentos Administrativos, Financeiros e Contábeis do Sistema Conselhos de Psicologia, aprovado através da Resolução CFP nº. 010/2007;

1.3 Finalidade e Competências Institucionais da Entidade Jurisdicionada

O Conselho Regional de Psicologia – 2ª Região (CRPPE) – é uma Autarquia de Direitos Público, que tem a finalidade de orientar, disciplinar, fiscalizar e regulamentar o exercício de psicóloga/o. É também atribuição do Conselho zelar pela fiel observância dos princípios éticos e contribuir para o desenvolvimento da Psicologia enquanto Ciência e Profissão. O Sistema Conselhos (composto pelo Conselho Federal de Psicologia e 23 Conselhos Regionais) constitui a instância mediadora entre o exercício profissional e a sociedade, com o objetivo de garantir a qualidade dos serviços prestados.

A profissão de psicóloga/o foi regulamentada pela Lei nº. 4.119, em 27/08/201962. Por esta razão, se comemora o Dia Nacional da/o Psicóloga/o em 27 de agosto. O Conselho Federal (CFP) e Regional de Psicologia (CRP) foram

criados em 20/12/1971, através da Lei Federal nº. 5.766 e foram instalados em 27/08/1974.

Em Pernambuco, o Conselho Regional de Psicologia também foi instalado em 27/08/1974.

As instâncias deliberativas do Sistema são: a) O Congresso Nacional de Psicologia – CNP, realizado a cada três anos; b) a Assembleia das Políticas, da Administração e das Finanças – APAF, realizada semestralmente com os representantes de todos os Conselhos Regionais e Federal; c) a Assembleia Geral Ordinária que ocorre 01 (uma) vez ao ano para deliberar a anuidade da categoria; d) as Plenárias Ordinárias que ocorrem mensalmente com todos os conselheiros; e) Reuniões de Diretoria que ocorrem semanalmente com a diretoria executiva.

O planejamento das atividades do CFP e CRP's é feito com base nas deliberações do Congresso Nacional de Psicologia, realizado a cada três anos, no período das eleições – momento onde se aprovam as diretrizes sobre a estrutura funcional dos Conselhos e os princípios que deverão nortear seus trabalhos.

O CRPPE possui sua sede em Recife e atualmente conta com 03 (três) Subsedes nas Cidades de Caruaru (Vale do Ipojuca), Garanhuns (Agreste Meridional) e Petrolina (Sertão de São Francisco)

1.4 Organograma funcional com descrição sucinta das competências e das atribuições das áreas

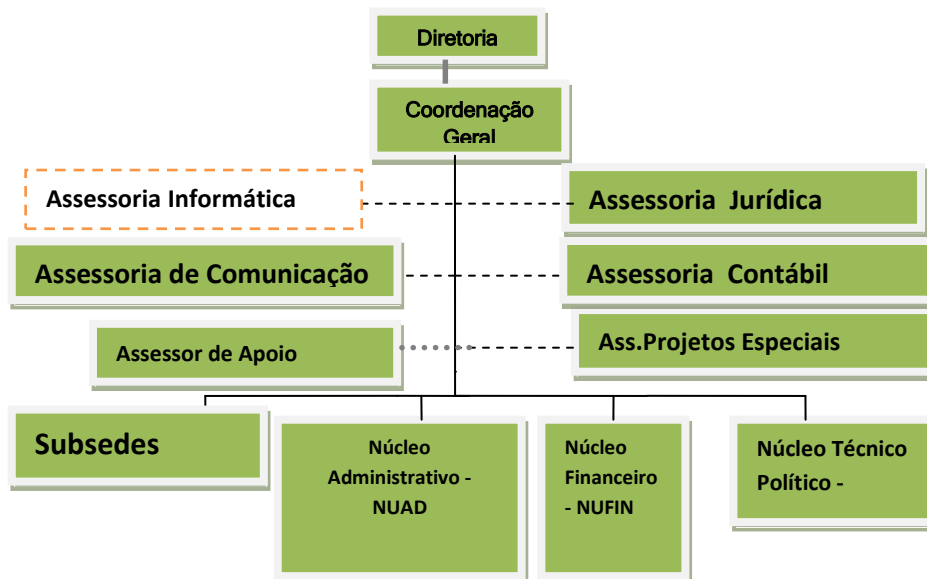

ESTRUTURA DOS CARGOS

CARGO	NATUREZA
Coordenador Geral	Comissionado
Assessor de Projetos Especiais	Comissionado
Assessor de Apoio	Comissionado
Assistente Técnico	Efetivo
Assistente Administrativo	Efetivo
Auxiliar Administrativo	Efetivo

DISTRIBUIÇÃO DAS VAGAS (Quadro Atual)

CARGO	NATUREZA DO CARGO	QUANT.	DISTRIBUIÇÃO DOS CARGOS/Subordinação
Coordenador Geral	Comissionado	01	Diretoria
Assessor de Projetos Especiais	Comissionado	01	Cordenação Geral
Assessor de Apoio	Comissionado	01	Cordenação Geral
Assessor Jurídico	Comissionado	01	Coordenação Geral/Diretoria
Ass. de Comunicação	Comissionado	01	Coordenação Geral
Assistente Técnico	Efetivo	04	Núcleo Técnico Político
Assistente Administrativo	Efetivo	04	01 - Núcleo Financeiro 03 - Núcleo Administrativo
Auxiliar Administrativo	Efetivo	07	02- Núcleo Administrativo 02 - Núcleo Financeiro 01 – Subdese de Caruaru 01 – Subdese de Garanhuns 01 – Subdese de Petrolina
Contadora	Efetivo	01	Coordenação Geral
TOTAL		21	

COORDENAÇÃO GERAL

1. SUBORDINAÇÃO:

- Diretoria do Conselho

2. OBJETIVO DO CARGO

- Gerenciar as atividades administrativas e financeiras do CRP-02;
- Assessorar a Diretoria nos assuntos administrativos e financeiros;
- Informar e tomar decisões com a Diretoria;
- Garantir os resultados definidos no planejamento estratégico para as áreas Administrativa, Financeira e Técnico Política

3. ATIVIDADES GERAIS

- Cumprir as definições do planejamento estratégico;
- Colocar em prática os objetivos do planejamento estratégico definidos para as áreas Administrativa ; Financeira e Técnico Política
- Gerenciar as equipes de trabalho, sob a sua responsabilidade, com a definição de tarefas, objetivos e metas;
- Gerenciar e acompanhar as atividades administrativas de recursos humanos, manutenção, conservação e limpeza, segurança, comunicação e informática;
- Gerenciar e acompanhar as atividades financeira, contábil e fiscal do CRP-02;
- Responsável pela comunicação do CRP-02 com relação à recepção e distribuição de correspondências, telefone, malote, etc.;
- Gerenciar a folha de pagamento;
- Supervisionar o estoque do almoxarifado;
- Supervisionar o registro e baixa patrimonial;
- Propor a aquisição de serviços e materiais para o funcionamento do Conselho;
- Implementar ações para redução da inadimplência;
- Gerenciar calendários de obrigações do CRP-02;
- Gerenciar e acompanhar os contratos firmados pelo CRP-02 e fornecedores;
- Tomar decisões conforme manual de procedimentos do Sistema Conselho de Psicologia;
- Acompanhar as licitações, conforme legislação em vigor;
- Sugerir pauta para plenária dos assuntos administrativos e financeiros;
- Negociar com os Psicólogos: recebimento, débito, parcelamento, cobrança conforme orientação da Diretoria;
- Preparar relatório administrativo e financeiro e enviar para diretoria mensalmente;
- Executar as políticas de recursos humanos e do PCCS;
- Supervisionar os arquivos: Geral e dos Psicólogos.

4. REQUISITOS PARA OCUPAR O CARGO

4.1 Instrução

- Curso superior em Administração, Ciências Contábeis e/ou áreas afins.

4.2 Experiência

- Experiência de 05 anos na função ou em cargos similares.

4.3 Outros requisitos

- Boa fluência verbal;
- Relacionamento pessoal;
- Negociação;
- Trabalho em grupo;
- Registrado no conselho profissional há pelo menos cinco anos;
- Estar em dia com obrigações financeiras com o conselho profissional;
- Não estar respondendo processo ético;
- Conhecimento e prática em informática como usuário: Word, Excel, PowerPoint e Internet;

REGIME DE TRABALHO

- Cargo Comissionado.
- 40 horas semanais, com contrato CLT.

ASSESSOR DE PROJETOS ESPECIAIS

1. SUBORDINAÇÃO:

- Coordenação Geral.

2. OBJETIVO DO CARGO

- Coordenar atividades técnicas, administrativas e financeiras do Projeto implementado;
- Assessorar a Gerência do Projeto nos assuntos referentes ao desenvolvimento do Projeto;
- Levantar informações a fim de subsidiar a tomada de decisão;
- Garantir a realização e resultados planejados para o projeto.

3. ATIVIDADES GERAIS

- Assessorar técnica e politicamente a gerência do Projeto;
- Coordenar e monitorar as ações para o alcance dos objetivos e resultados sob sua responsabilidade;
- Propor etapas e atividades para alcançar as metas definidas pelo Projeto;
- Compilar todas as informações do interesse do Projeto (publicações, textos, artigos, publicações e reportagens);
- Acompanhar e assessorar tecnicamente sobre o projeto, as representações do CRP-02 junto aos Órgãos e instituições;
- Representar o CRP-02 nos assuntos referentes ao Projeto quando solicitado pela diretoria;
- Elaborar e apresentar relatórios descritivos e quantitativos sistemáticos à gerência;
- Monitorar as atividades desenvolvidas bem como os relatórios das áreas de atuação;
- Elaborar relatório de avaliação de desempenho do projeto;
- Proporcionar informações gerais sobre a instituição e o Projeto trabalhado ao público e demais instâncias envolvidas;
- Organizar eventos e reuniões que objetivem a implementação direta ou indireta do projeto, exercendo a relatoria, sistematizando e distribuindo as informações pertinentes aos participantes;
- Participar de reuniões do plenário, comissões ou diretoria, quando solicitado;
- Coordenar a programação de atividades junto aos parceiros do projeto;
- Assessorar e apoiar tecnicamente os integrantes do Projeto em suas atividades específicas.

4. REQUISITOS PARA OCUPAR O CARGO

4.1 Instrução

- Curso superior em Psicologia e/ou áreas afins.

4.2 Experiência

- Experiência de 02 anos no exercício da profissão de Psicólogo e/ou áreas afins;
- Conhecimento sobre políticas públicas;
- Desejável participação em órgão de controle social e ou pública;
- Bom nível de informação sobre os temas focados no projeto;
- Desenvolvimento de projetos e trabalho em grupo;

4.3 Outros requisitos

- Boa fluência verbal;
- Relacionamento pessoal;
- Negociação;
- Trabalho em grupo
- Registrado no conselho profissional há pelo menos dois anos;
- Estar em dia com obrigações financeiras com o conselho profissional;
- Conhecer o Código de Ética profissional dos Psicólogos;
- Conhecer a legislação em vigor da profissão dos Psicólogos;
- Não estar respondendo processo ético;

- Prática: word,excel, powerpoint e internet;

5. REGIME DE TRABALHO

- Cargo comissionado;
- Contrato CLT: 40 horas semanais.

ASSESSOR DE APOIO

1. SUBORDINAÇÃO:

- Coordenação Geral

2. OBJETIVO DO CARGO

- Assessorar a Coordenação Geral
- Suporte administrativo à Diretoria do CRP-02;

3. ATIVIDADES GERAIS

- Assessorar a Diretoria e Conselheiros nos despachos diários;
- Agendar e organizar reuniões e outros eventos internos e externos, providenciando a elaboração de ofícios, memorando e atas de reuniões;
- Preparar reunião e enviar pauta da plenária para os conselheiros;
- Redigir e digitar, quando solicitado, as comunicações do CRP-02;
- Fazer ligações telefônicas, quando solicitado, pela diretoria e conselheiros;
- Providenciar reservas de hotéis, passagens e diárias para os integrantes do CRP-02 quando em viagem;
- Prover o suporte administrativo e operacional para o funcionamento da Coordenação Geral.
- Receber, protocolar e encaminhar correspondências, fax e e-mail endereçados ao Conselho, Diretoria, Coordenação Geral e outros;
- Manter arquivo da documentação gerada e recebida pela Secretaria / Diretoria;
- Manter o registro numérico e o arquivo das Resoluções e Portarias geradas pelo Conselho;
- Agendar e fazer controle das salas de reuniões e auditório;
- Efetuar análise e triagem das correspondências recebidas para despacho com a Diretoria;
- Participar de reuniões da Diretoria e da Plenária, quando solicitado.

4. REQUISITOS PARA OCUPAR O CARGO

4.1 Instrução

- 2º Grau completo.

4.2 Experiência

- Experiência de 2 anos na função.

4.3 Outros requisitos

- Conhecimento e prática em informática como usuário do Word, Excel, PowerPoint e Internet.

REGIME DE TRABALHO

- Cargo comissionado
- 40 horas semanais, com contrato CLT.

ASSISTENTE TÉCNICO

1. SUBORDINAÇÃO:

- Coordenação Geral.

2. OBJETIVO DO CARGO

- Articular as atividades das Comissões/Diretoria do Conselho/Comissões;
- Gerar conhecimento e informações técnicas para subsidiar as decisões da Diretoria e do Plenário com relação aos assuntos tratados nas Comissões;
- Gerar conhecimento e informações técnicas para subsidiar as decisões da Diretoria e do Plenário com relação aos assuntos da profissão e dos profissionais, baseado nas diretrizes traçadas no Planejamento Estratégico;
- Orientar e fiscalizar o cumprimento das normas pertinentes à legislação que regula a categoria profissional do psicólogo;
- Subsidiar a diretoria do conselho nos assuntos pertinentes à legislação que regula a categoria profissional do psicólogo;
- Propor e implementar estratégias de fiscalização a partir dos cenários apresentados.

3. ATIVIDADES GERAIS

- Assessorar tecnicamente as comissões permanentes: Comissão de Orientação e Fiscalização e a Comissão de Ética;
- Assessorar as comissões temáticas que forem criadas pelo plenário;
- Propor etapas e atividades para alcançar as metas definidas pelo plenário;
- Gerenciar os objetivos e resultados, sob sua responsabilidade, definidos no Planejamento Estratégico;
- Participar do planejamento e da execução do programa de fiscalização;
- Fazer contato com as entidades de relacionamento do CRP-02 no âmbito Federal, Estadual e Municipal;
- Incentivar e apoiar o surgimento de novas comissões;
- Copilar, de forma organizada, artigos, textos, publicações e reportagens que sejam de interesse direto ou indireto do CRP-02;
- Acompanhar e apoiar tecnicamente os representantes do conselho juntos aos Órgãos de controle e movimento sociais;
- Monitorar relatórios periódicos e anuais tanto narrativos como quantitativos, gerados pelas comissões e representações;
- Elaborar relatório periódico de gestão do desempenho das comissões e representações;
- Elaborar propostas para encaminhamento a possíveis órgãos de relacionamento com o Conselho;
- Proporcionar informações gerais sobre a instituição (ou informação pertinente) e atender com cortesia ao público em geral que visita a instituição (ou seus parceiros);
- Apoiar a organização de eventos e reuniões, exercendo eventualmente o papel de relator/a, sistematizando e distribuindo as informações a todos os participantes;
- Representar CRP-02 em eventos externos quando solicitado pela Diretoria;
- Atender e colaborar em qualquer outra atividade relacionada às suas funções e que seja designada pela Diretoria;
- Participar das reuniões do plenário, quando solicitado;
- Elaborar portarias e resoluções no âmbito do CRP-02 para apreciação da diretoria.
- Orientar e fiscalizar profissionais e empresas que utilizam as práticas da psicologia, a fim de fazer cumprir as normas pertinentes à legislação que regula a categoria;
- Fazer atendimento pessoal e/ou por telefone, prestando informações e orientações sobre a profissão do psicólogo;
- Cuidar das correspondências para orientação e esclarecimento aos psicólogos – recepção, envio e resposta;
- Organizar e coordenar reunião de orientação para entrega de carteira de identidade profissional (prepara kit de todos informes federais e regionais, relacionados com a profissão);
- Elaborar relatórios, pareceres, declarações e manter registro dos atendimentos feitos, em livro próprio;

- Fazer apuração de representação e acompanhamento de irregularidades, através de visitas às pessoas físicas e jurídicas;
- Fazer acompanhamento nos processos seletivos de concurso para psicólogo;
- Manter contato com escolas de psicologia, coordenadores de cursos, supervisores, alunos, professores, visando difundir as resoluções emanados dos conselhos federal e regional
- Participar do lacre e deslacre de material de Psicologia, quando do encerramento e abertura do serviço de Psicologia nas entidades;
- Participar de eventos relativos à profissão, visando o aprimoramento constante, quanto a inovações sugeridas no campo profissional do psicólogo.

4. REQUISITOS PARA OCUPAR O CARGO

4.1 Instrução

- Curso superior em Psicologia.
- Especialização ou pós-graduação em uma das áreas da Psicologia.

4.2 Experiência

- Experiência de 05 anos como profissional de psicologia.

4.3 Outros requisitos

- Registrado no CRP há pelo menos 5 anos;
- Não ter respondido nos últimos 5 anos a processos éticos;
- Conhecer o código de ética da profissão;
- Conhecimento e prática em informática como usuário: Word, Excel, PowerPoint e Internet;
- Conhecimento nos temas: Direitos Humanos, Ética profissional, Saúde mental e Políticas Públicas;
- Conhecimento da legislação profissional.

5. REGIME DE TRABALHO

- Cargo efetivo com contrato CLT.
- 40 horas semanais.

ASSISTENTE ADMINISTRATIVO

1. SUBORDINAÇÃO:

- Coordenador Geral.

2. OBJETIVO DO CARGO

- Garantir a execução das atividades Administrativa e Financeira do CRP-02;
- Garantir a execução das atividades de Administração de Recursos Humanos do CRP-02;
- Garantir a execução dos processos de atendimento, recepção, secretaria, telefonia, cadastro de profissionais e arquivo dos profissionais.

3. ATIVIDADES GERAIS

- Cumprir as determinações da Coordenação Geral;
- Colocar em prática os objetivos do planejamento estratégico definido para as áreas administrativa e financeira;
- Cumprir o cronograma de atividades administrativa e financeira;
- Executar as atividades financeira, contábil e fiscal do CRP-02;
- Preparar e acompanhar processos de cancelamento, transferência, suspensão, licença de Pessoa Física e Pessoa Jurídica;

- Elaborar a folha de pagamento;
- Executar as rotinas de administração de pessoal: Admissão, demissão, atualização das fichas funcionais e carteiras, férias, licenças, etc.;
- Acompanhar as licitações, conforme legislação em vigor;
- Negociar com os Psicólogos: recebimento, débito, parcelamento, cobrança, conforme orientação da Diretoria;
- Emitir listagem e relatórios sobre movimento diário e mensal de profissionais inscritos, cancelados, suspensos, transferidos e em débito para apreciação da Diretoria e Plenário;
- Emitir recibo de pagamento e bloquetes;
- Manter organizados e atualizados o arquivo e pastas dos Psicólogos;
- Digitar documentos pertinentes ao CRP-02;
- Digitar relatórios administrativo e financeiro;
- Manter o cadastro (físico e virtual) de profissionais organizado e atualizado;
- Manter organizado e atualizado o arquivo geral do CRP-02;
- Realizar os processos de compra, recebimento, armazenamento e guarda de materiais do CRP-02;
- Realizar o processo de cobrança administrativa da dívida ativa.

4. REQUISITOS PARA OCUPAR OS CARGOS

4.1 Instrução

- 2º Grau completo.

4.2 Experiência

- 2 a 3 anos de experiência na função de administração de pessoal e/ou financeira contábil

4.3 Outros requisitos

- Conhecimento e prática em informática como usuário: Word, Excel, PowerPoint e Internet;
- Conhecimento e prática das rotinas de pessoal, legislação trabalhista e sistema de folha de pagamento informatizado;
- Conhecimento e prática das rotinas administrativas, financeiras, contas a pagar e receber, rotinas contábeis e fiscais;
- Conhecimentos e prática de rotinas de escritório;
- Habilidade para atendimento ao público.

5. REGIME DE TRABALHO

- Cargo efetivo
- 40 horas semanais, com contrato CLT.

AUXILIAR ADMINISTRATIVO

1. SUBORDINAÇÃO:

- Coordenador Geral.

2. OBJETIVO DO CARGO

- Recepcionar e orientar o público em geral que se dirigem ao Conselho;
- Apoiar e executar os processos de atendimento, recepção, secretaria, telefonia, cadastro de profissionais e arquivo dos profissionais;

- Apoiar e executar os processos administrativo, pessoal, financeiro e contábil;
- Apoiar a execução das atividades de administração de recursos humanos do CRP-02;
- Apoiar a articulação das atividades das Comissões/Diretoria do Conselho/Coordenação Geral/Comissões.

3. ATIVIDADES GERAIS

- Cumprir as determinações da Coordenação Geral;
- Apoiar administrativamente as ações da Coordenação Geral;
- Apoiar o assessoramento técnico das comissões permanentes: Comissão de Orientação e Fiscalização e a Comissão de Ética e das comissões temáticas;
- Apoiar as ações de execução do programa de fiscalização;
- Apoiar a elaboração de portarias e resoluções no âmbito do CRP-02, para apreciação da diretoria;
- Apoiar a organização de eventos e reuniões, exercendo eventualmente o papel de relator/a, sistematizando e distribuindo as informações a todos os participantes;
- Apoiar a elaboração de relatório periódico de gestão de desempenho das comissões e representações;
- Apoiar a compilação, de forma organizada, de artigos, textos, publicações e reportagens que sejam de interesse direto ou indireto do CRP-02;
- Apoiar a comunicação do CRP-02 com as entidades de relacionamento do Conselho no âmbito Federal, Estadual e Municipal;
- Colocar em prática os objetivos do planejamento estratégico, definidos para a área administrativa financeira;
- Recepcionar pessoas, que chegam ao Conselho, encaminhando-as aos interessados e/ou prestando informações de ordem geral;
- Responsável pela comunicação do CRP-02 com relação à recepção e distribuição de correspondências, malote, etc.;
- Atender e fazer ligações telefônicas interurbanas, anotar recados e transferir as ligações às pessoas solicitadas;
- Receber e protocolar os documentos;
- Digitar documentos pertinentes ao CRP-02;
- Apoiar o cumprimento dos cronogramas das atividades administrativas e financeiras;
- Apoiar a execução das atividades financeira, contábil e fiscal do CRP-02;
- Apoiar a elaboração da folha de pagamento;
- Apoiar os processos de cancelamento, transferência, suspensão, licença de Pessoas Físicas e Pessoas Jurídicas.
- Apoiar a execução das rotinas de administração de pessoal: admissão, demissão, atualização das fichas funcionais e carteiras, férias, licenças, etc.;
- Apoiar o acompanhamento dos contratos firmados pelo CRP-02 e fornecedores;
- Apoiar o acompanhamento das licitações, conforme legislação em vigor;
- Apoiar nas atividades e controle de recebimento, débito, parcelamento, cobrança, conforme orientação da diretoria;
- Emitir bloquetes;
- Apoiar a manutenção do arquivo / pastas dos Psicólogos organizadas e atualizadas;
- Apoiar a manutenção do cadastro (físico e virtual) de profissionais, organizado e atualizado;
- Digitar relatórios administrativo e financeiro;
- Apoiar a manutenção do arquivo geral do CRP-02 organizado e atualizado;
- Apoiar na realização dos processos de compra, recebimento, armazenamento e guarda de materiais do CRP-02.

REQUISITOS PARA OCUPAR OS CARGOS

4.1 Instrução

- 2º Grau completo;

4.2 Experiência

- Experiência de 1 ano desenvolvendo de atividades de recepção e atendimento ao público.

4.3 Outros requisitos

- Conhecimento e prática em informática como usuário: Word, Excel, PowerPoint e Internet;
- Conhecimento e prática de rotinas de escritório;
- Conhecimentos das rotinas de pessoal;
- Conhecimentos das rotinas administrativas e financeiras;
- Conhecimento básico da legislação profissional do Psicólogo;
- Habilidade para atendimento ao público.

5. REGIME DE TRABALHO

- Cargo efetivo;
- 40 horas semanais, com contrato CLT.

Colaboradores do CRP-02 – Ativos/Inativos

Nº	FUNCIONÁRIO ATIVO	ADMISSÃO	DEMISÃO	CARGO	
1	ALEXSANDRA MACHADO DA SILVA	08/03/2010		Assistente Administrativo	EFETIVO
2	ALINE ARAGÃO DE MIRANDA	06/11/2014		Contador	EFETIVO
3	ANA CAROLINA CABRAL GUSMÃO	15/07/2013		Assistente Administrativo	EFETIVO
4	ANA LAURA FERREIRA DUMAREZ	05/01/2015		Auxiliar Administrativo	EFETIVO
5	DIEGO VERÇOZA VALE	24/05/2012		Auxiliar Administrativo	EFETIVO
6	ELIANE DOMINGOS PESSOA DE MELO	01/10/1986		Assistente Administrativo	EFETIVO
7	FRANCILENE TABOSA DA SILVA	20/05/2013		Assistente Administrativo	EFETIVO
8	IANDRA MILENA ALBUQUERQUE	01/03/2010		Auxiliar Administrativo	EFETIVO
9	GEYMISON ANTONY WILLAMIS ALVES	01/08/2014		Auxiliar Administrativo	EFETIVO

	GOMES				
10	JOSIAS JOSE GONÇALVES	01/08/1995		Auxiliar Administrativo	EFETIVO
11	LUIS ANTONIO DA SILVA	02/05/2000		Aux. Serv Gerais	EFETIVO
12	LUIS FELIPE ANDRADE BARBOSA	06/06/2012		Assessor Jurídico	COMISSI ONADO
13	MARCELA CALHEIROS LEITE BARROS	06/05/2013		Assistente Técnico	EFETIVO
14	MARIA DA CONCEIÇÃO LEITE SILVA	01/09/2004		Assistente Técnico	EFETIVO
15	MARIA DE FATIMA DOS SANTOS NEVES	23/03/2015		Assessor de Projetos Especiais	COMISSI ONADO
16	MARIA VALERIA DE OLIVEIRA CORREIA	18/02/1991		Assistente Técnico	EFETIVO
17	MONICA MOTA SILVEIRA	08/04/2013		Assistente Técnico	EFETIVO
18	SILVANNIR FERREIRA JAQUES DE MELO	14/05/2015		Assessora de Comunicação	COMISSI ONADO
19	THAIS EMANUELA FERREIRA LOPES DA SILVA	02/08/2010		Coordenador	COMISSI ONADO
20	VALERIA NOGUEIRA DE AZEVEDO	02/08/2004		Auxiliar Administrativo	EFETIVO
21	VIVIANE DE VASCONCELOS SILVA	23/07/2012		Auxiliar Administrativo	EFETIVO
Nº	FUNCIONÁRIO O DEMITIDO 2013/ 2014	ADMISSÃO	DEMISSÃO	CARGO	
1	CLAUDIA DANIELE BARROS LEITE SALGUEIRO	04/01/2010	14/03/2013	Assistente Técnico	EFETIVO
2	ROBERTA OTAVIANO DE SOUZA DE BARROS CORREA	14/02/2013	10/04/2013	Auxiliar Administrativo	EFETIVO

3	CARMEM LUCIA COELHO CORRÊA	14/10/1996	30/05/2013	Assistente Administrativo	EFETIVO
4	GERUZA GOMES BARBOSA	04/02/2013	31/08/2013	Auxiliar Administrativo	EFETIVO
5	RHAYSSA MARIA CAMPOS BORGES	08/04/2013	02/12/2013	Auxiliar Administrativo	EFETIVO
6	LEONIDES DAL BO MORENO	03/11/2003	21/03/2014	Coordenador	COMISSIONADO
7	MARIA DE FATIMA FIRMINO CRESPO	17/06/2013	24/04/2014	Auxiliar Administrativo	EFETIVO
8	PABLO AMARAL DE PONTES	14/05/2013	01/09/2014	Auxiliar Administrativo	EFETIVO
9	THELMA TORRES FERNANDES	02/03/2006	08/10/2014	Assessor de Projetos Especiais	COMISSIONADO
10	FRANCISCO DAS CHAGAS ANDRADE	01/10/2014	29/10/2014	Contador	EFETIVO
11	KARLA EVELINE XIMENES DOS SANTOS	01/08/2014	30/12/2014	Auxiliar Administrativo	EFETIVO
12	ERICO JOSE FEITOSA CARNEIRO	05/01/2015	20/03/2015	Auxiliar Administrativo	EFETIVO
13	ANDREA AUGUSTO SCARCELA	05/01/2015	13/05/2015	Assessor Comunicação	COMISSIONADO

2. PLANEJAMENTO E RESULTADOS ALCANÇADOS

2.1 - Descrição sucinta do planejamento estratégico ou do plano de ação da Entidade, realçando os principais objetivos estratégicos traçados para a entidade para o exercício de referência do relatório de gestão.

PROGRAMAS DO XIII PLENÁRIO DO CRP-02 PARA O ANO DE 2014

PROGRAMAS DO XIII PLENÁRIO DO CRP-02 PARA O ANO DE 2014				
Programas		C.Custo	%	Orçado 2014
I - Organização Administrativa e Funcional	Gestão de Pessoas (contemplam as subsedes)	01.01	13,25%	937.651,23
	Material de consumo	01.03	0,31%	22.000,00
	Telecomunicações	01.04	0,61%	43.000,00
	Postagem	01.06	0,86%	61.000,00
	Serviços de Terceiro em geral	01.07	8,23%	581.990,00
	Investimentos/inversões	01.08	43,64%	3.087.671,08
	Total I			66,90%
II - Gestão Política-Estrutural	Reunião da Diretoria	02.01	0,33%	23.520,00
	Reunião de Plenárias (Ordinária / Extraordinária)	02.02	0,36%	25.130,00
	Reunião de Plenárias Ampliadas Ordinárias	02.03	0,10%	7.010,00
	Reunião da APAF	02.04	0,07%	5.190,00
	Assembléias	02.05	0,09%	6.400,00
	Representações	02.06	0,02%	1.750,00
	Comissões			
	- Comissão de saúde	02.07.01	0,07%	4.620,00
	- Comissão de Direitos Humanos	02.07.02	0,07%	4.620,00
	- Comissão de ética	02.07.03	0,04%	3.080,00
	- COF	02.07.04	0,07%	4.620,00
	- CPP	02.07.05	0,04%	3.080,00
	- C.Licitação	02.07.06	0,01%	385,00
	- Educação	02.07.07	0,07%	4.620,00
	- C.especialista	02.07.08	0,02%	1.540,00
	- COMINTER	02.07.09	0,03%	2.310,00
	- Outras Comissões	02.07.10	0,00%	0,00
	- Grupos de Trabalho - GT's	02.07.11	0,01%	1.050,00
	Fórum permanente de discussões - Terças-Psis	02.08	0,02%	1.600,00
	Seminário de Planejamento Estratégico 2015	02.09	0,00%	0,00
Manutenção da subsede do Vale do Ipojuca (não contemplam Mão de Obra, M.Consumo e Postagem)	02.10	0,29%	20.693,14	

		Manutenção da subsede do Agreste Meridional. (não contemplam Mão de Obra, M.Consumo e Postagem)	02.11	0,25%	17.726,17
		Manutenção da subsede do Sertão do São Francisco.(não contemplam Mão de Obra, M.Consumo e Postagem)	02.12	0,36%	25.426,17
		Estruturar e fortalecer o CREPOP	02.13	0,03%	2.330,00
		Ações de Orientação e Fiscalização	02.14	0,14%	10.000,00
		Acolhimento dos recém inscritos	02.15	0,08%	5.978,00
		Fortalecer a relação institucional com o MNDH, Luta Antimanicomial e GLBTT.	02.16	0,10%	7.000,00
		Dia da/o Psicóloga/o	02.17	0,19%	13.537,67
		Total II		2,87%	203.216,14
III - Ações do Plano Estratégico - Deliberações do VIII CNP	01 - Democratização do Sistema Conselhos e ampliação das formas de interação da categoria	PSINEP II	03.01.01.01	0,12%	8.500,00
		Realizar duas Mesas de Diálogo em cada uma das IES PE - discussões sobre o problema ético e jurídico da publicização dos instrumentos psicológicos (testes) na internet.	03.01.01.02	0,04%	3.000,00
		Contatar os departamentos de RH das Instituições Públicas e Privadas em relação à apresentação de documento comprobatório de inscrição e regularidade técnica do profissional contratado	03.01.01.03	0,04%	3.000,00
		Elaborar projeto de Modernizar e ampliar o papel das Comissões de Orientação e Fiscalização dos Conselhos Regionais de Psicologia (COFs) para as ações de orientação e fiscalização preventivas, considerando os diversos processos de trabalho das (os) psicólogas (os).	03.01.01.04	0,01%	1.000,00
		Instituir e tornar permanente a Comissão de Interiorização.	03.01.01.05	0,01%	600,00
		Ampliar e modernizar o Portal da Transparência	03.01.01.06	0,01%	500,00
		Realizar o levantamento das demandas dos profissionais em relação ao conselho e criar estratégias de aproximação com o CRP	03.01.01.07	0,01%	900,00

		Reafirmar a participação do CRP – 02 no MNDH e Luta Antimanicomial e na Saúde (esta ação está como ação política estrutural)		0,00%	0,00
		Adquirir os recursos para estruturação de sala de vídeo-conferência	03.01.01.08	0,04%	3.000,00
		Implantar ouvidoria interna (com sugestão de três pessoas para fazer a escuta dos funcionários), caixa de sugestões.	03.01.01.09	0,00%	0,00
		Intensificar as campanhas de atualização dos contatos e endereços das (os) psicólogas (os), considerando o exposto na legislação vigente.	03.01.01.10	0,00%	0,00
		Sub Total III -01		0,29%	20.500,00
	02 - Contribuições éticas, políticas e técnicas nos processos de trabalho	Elaborar um cronograma de fiscalização das Instituições	03.02.01.01	0,00%	0,00
		Promover eventos nas IES sobre legislação profissional e código de ética	03.02.01.02	0,01%	1.000,00
		Realizar atualizações permanentes no site e redes sociais, bem como, publicações sobre temáticas de grande relevância para a categoria e de interesse social	03.02.01.03	0,01%	500,00
		Realizar seminário de Psicologia e Políticas Públicas na sede e subsedes	03.02.01.04	0,03%	2.000,00
		Discutir Avaliação Psicológica em cinco Terças-Psis	03.02.01.05	0,01%	1.000,00
		Discutir nas Terças-Psis, a atuação da/o Psicóloga/o	03.02.01.06	0,01%	1.000,00
		Promover evento do Dia da/o Psicóloga/o com a temática "Psicologia e Laicidade"	03.02.01.07	0,06%	4.500,00
		Outras ações	03.02.01.08	0,03%	2.000,00
		Sub Total III -02		0,17%	12.000,00
III - Ações do Plano Estratégico - Deliberações do VIII CNP	03 - Ampliação da participação da Psicologia e sociedade nas Políticas Públicas	Promover seminário: Mulheres usuárias de crack e as violências vivenciadas no contexto de situação de rua (Recife e subsedes)	03.03.01	0,04%	3.000,00
		Promover Seminário: A Psicologia e as novas configurações com a sua atuação na Educação	03.03.02	0,04%	3.000,00

	Promover Oficinas e Terças-Psis: Psicologia no esporte, Práticas integrativas e complementares e Psicologia Ambiental/Ecológica	03.03.03	0,04%	3.000,00
	Estabelecer agenda sistemática com sindicatos e gestores	03.03.04	0,00%	0,00
	Controle Social - Articulação e Mobilização Política	03.03.05	0,01%	1.000,00
	Outras ações	03.03.06	0,03%	2.000,00
	Sub Total III -03		0,17%	12.000,00
Total III			0,63%	44.500,00
TOTAL GERAL - PROGRAMAS			70,40%	4.981.028,45
Transferências Operacionais	Cota-Parte		8,02%	567.207,59
	Cota-Divulgação		2,00%	141.801,90
	Conta Fundo secções Estaduais		0,45%	31.812,12
	Total		10,47%	740.821,60
Reserva			12,92%	365.000,00
Inadimplência 28%			13,97%	988.689,26
TOTAL GERAL			100,00%	7.075.539,31

2.2 Informações sobre as ações adotadas pela entidade para atingir os objetivos estratégicos do exercício de referência do relatório de gestão

Gestão Político-Estrutural compreende:

- Reunião de Diretoria;
- Plenárias Ordinárias e Extraordinárias;
- Plenária Ampliada;
- Reuniões da APAF – Assembleia das Políticas, da Administração e das Finanças;
- Assembleias Ordinárias;
- Representações;
- Comissões Permanentes e Temáticas;
- Grupos de Trabalho;
- Fórum Permanente de Discussões – Terças-Psis/Quintas-Psis;
- Seminário de Planejamento Estratégico;
- Manutenção das Subsedes (Vale do Ipojuca, Agreste Meridional e Sertão do São Francisco);
- Estruturar e fortalecer o CREPOP – Centro de Referência Técnica em Psicologia e Políticas Públicas;
- Ações de Orientação e Fiscalização;

- Acolhimento dos profissionais recém formados;
- Fortalecer a relação institucional com o Movimento Nacional dos Direitos Humanos – MNDH, Luta Antimanicomial e LGBT;
- Dia da/o Psicóloga/o;

Reunião de Diretoria

No ano de 2014 (01 a 31 de dezembro) a diretoria/diretoria ampliada realizou 336 (trezentos e trinta e seis plantões).

Referente à reunião de diretoria, foram realizadas 39 (trinta e nove) reuniões.

Plenárias Ordinárias e Extraordinárias

O quadro abaixo apresenta informações sobre as plenárias (ordinárias e extraordinárias) que ocorreram no exercício de 2014 (01 de janeiro a 31 de dezembro).

Plenária	MÊS	Data	Participantes
5ª Plenária ORDINÁRIA	Janeiro	27/01/2014	12
4ª plenária EXTRAORDINÁRIA	Fevereiro	17/02/2014	11
6.ª Plenária ORDINÁRIA	Fevereiro	21/02/2014	10
5ª Plenária EXTRAORDINÁRIA	Março	07/03/2014	09
6ª Plenária EXTRAORDINÁRIA	Março	17/03/2014	13
7ª Plenária ORDINÁRIA	Março	28/03/2014	15
8ª Plenária ORDINÁRIA	Abril	25/04/2014	10
7.º Plenária EXTRAORDINÁRIA	Maio	02/05/2014	08
9ª Plenária ORDINÁRIA	Maio	26/05/2014	11
10.ª Plenária ORDINÁRIA	Junho	27/06/2014	11
11ª Plenária ORDINÁRIA	Julho	21/07/2014	11
12ª Plenária ORDINÁRIA	Agosto	22/08/2014	08
8.ª Plenária EXTRAORDINÁRIA	Setembro	22/09/2014	10
13ª Plenária ORDINÁRIA	Setembro	26/09/2014	09
9ª Plenária EXTRAORDINÁRIA	Outubro	18/10/2014	07
14ª Plenária ORDINÁRIA	Outubro	20/10/2014	10
10ª Plenária Extraordinária	Novembro	03/11/2014	06
15ª Plenária Ordinária	Novembro	24/11/2014	10
11ª Plenária Extraordinária	Dezembro	01/12/2014	11
12ª Plenária Extraordinária	Dezembro	08/12/2014	06
16ª Plenária Ordinária	Dezembro	19/12/2014	11

Assembleia das Políticas, da Administração e das Finanças – APAF

A APAF foi realizada nos dias 31 de maio e 01 de junho e nos dias 13 e 14 de dezembro de 2014. O CRP-02 foi representando nos dias 31/05 e 01/06: José Hermes de Azevedo Júnior (Conselheiro Presidente), Murilo Tolêdo Calafange (Conselheiro Tesoureiro) e Luciana Maria Farias Cavalcante Benevides (Conselheira Secretária à época).

É válido salientar que os conselheiros Presidente e Tesoureiro participaram da reunião de presidentes e tesoureiro realizada em maio e dezembro.

Assembleias

Com o intuito de empoderar a categoria acerca da situação administrativa e financeira do CRP-02, o plenário realizou no dia 18 de agosto de 2014, na Sede do CRP-02 uma Assembleia Geral Extraordinária. Participaram da citada Assembleia 27 psicólogas/os.

A Assembleia Geral Ordinária para votação da tabela de anuidades, taxas e emolumentos para o ano de 2015, realizada na Sede do CRP-02 ocorreu no dia 29 de setembro de 2014. Participaram da referida Assembleia 20 psicólogas/os. As/os profissionais presentes aprovaram o reajuste de 5% (cinco por cento) o que contemplou um valor de R\$ 401,97 (quatrocentos e um reais e noventa e sete centavos).

Representações

As representações são importantes para que o regional possa acompanhar as discussões realizadas no cenário social referente à implementação, monitoramento e avaliação das políticas públicas, bem como o fortalecimento dos mecanismos de controle social.

- a) **Programa de Assistência a Vítimas, testemunhas Ameaçadas e Familiares de Vítimas de crimes no Estado de Pernambuco – PROVITA:** Verônica Carrazzone Borges CRP-02 (Titular) e Mariana Aguiar Matos (Suplente). Em 2014 foram realizadas cerca de 24 (vinte e quatro) reuniões. Como atividades realizadas pode-se destacar – reuniões do Conselho Deliberativo do PROVITA, Avaliação de casos para ingresso de novos usuários no programa, deliberações e encaminhamentos gerias, caos em acompanhamento e desligamentos dos usuários, designação de conselheiros para acompanhamento dos casos de aplicação do termo de ajustamento de conduta e desligamento, articulação de parcerias para o melhor

funcionamento do programa, discussão de propostas para alteração da legislação do PROVITA, entre outras atividades.

- b) **Programa Estadual de Proteção aos Defensores dos Direitos Humanos – PEPDDH/PE:** Paula Fernanda Fonsêca de Araújo Santos (Titular) e Socorro Alves da Silva (Suplente). A Colaboradora participou de 06 reuniões em 2014.
- c) **Conselho Estadual de Política sobre Drogas (CEPAD):** Melissa Leite de Azevedo (Titular) e Antônio de Pádua Cesar da Silva (Suplente). Atividades realizadas: Oficina do CEPAD – Oficina de Redução de Danos, realizada no dia 09 de maio de 2014, na FAFIRE. Participaram dessa ação a Conselheira Vice-Presidente e a Assessora do Presidente Do Uruguai – Mujica.
- d) **Conselho Municipal de Políticas sobre Drogas:** Melissa Leite de Azevedo (Titular) e Tatiana Ranzani Maurano (Suplente).
- e) **Comitê Gestor do CONPSI – Congresso Norte-Nordeste de Psicologia:** Luciana Maria Farias Cavalcante Benevides.
- f) **Comitê Estadual de Combate e Prevenção à Tortura em Pernambuco:** Tatiana Ranzani Maurano (Titular). Em 2014 foram realizadas 07 reuniões.
- g) **Frente Pernambucana em Defesa da Saúde Pública:** Laís de Sousa Monteiro (Titular) e Luciana Maria Farias Cavalcante Benevides (Suplente).
- h) **Grupo Interinstitucional de Saúde:** Luciana Maria Farias Cavalcante Benevides (Titular) e José Hermes de Azevedo Júnior (Suplente).
- i) **Comissão de Avaliação do Curso de Psicologia da UNIVASF:** Mônica Sousa e Cruz.
- j) **ULAPSI – União Latino Americana de Entidades de Psicologia:** Jayme Paneray representou o CRP-02 no Congresso ocorrido no período de 14 a 17 de maio de 2014, na Guatemala.

Comissões

Comissões Permanentes:

- ✓ Comissão de Ética – COE
- ✓ Comissão de Orientação e Fiscalização – COF
- ✓ Comissão de Direitos Humanos – CDH

- ✓ Comissão de Políticas Públicas – CPP

Comissões temáticas:

- ✓ Comissão de Especialista
- ✓ Comissão de Educação e Formação – COEDUF
- ✓ Comissão de Sindicância do Regional
- ✓ Comissão de Interiorização – COMINTER

Atividades das Comissões:

COMISSÃO DE ÉTICA -

Presidente: Marcos Antônio Costa Dhotta de Souza

Membros: Etiane Cristine de Oliveira (vice-presidente), Gleice Souza da Silva (colaboradora), José Estácio de Lucena (colaborador) e Valéria Cristina do Nascimento (colaboradora).

Atividades realizadas:

- Definição de metas, planejamento e estratégias para atendimento das demandas desta comissão;
- Elaboração de ofícios, notificações para Representação, intimações para testemunhas, comunicação interna e outros documentos que fazem parte da rotina da COE;
- Estudos referentes a representações, processos éticos e Código de Processamento Disciplinar;
- Realização de plantões, oitivas e julgamentos;
- Arquivo de documentos e organização das pastas das Representações e Processos Éticos;
- Elaboração dos relatórios de atividades da COE;
- Discussão de casos com a Assessoria Jurídica e diretoria;
- Análise da listagem com os profissionais solicitantes do cancelamento de registro neste regional para averiguação da existência ou não de denúncia contra o mesmo;
- Solicitação ao NUTEPI – Núcleo Técnico Político para contato e orientação ao denunciante de processo ético sobre a necessidade de esclarecimento e fundamentação da denúncia encaminhada e da entrega de documentos da COE as (os) psicólogas (os) e demais envolvidos nas representações e processos éticos;
- Reunião realizada entre a COE e o NUTEPI no dia 14 de julho de 2014 para tratar de questões referente a processo ético em andamento; Contamos com a presença do Presidente da COE Marcos Dhotta, a colaboradora Gleice Silva e a Assistente Técnica Valéria Correia.

Representações e Processos Éticos

Representações e Processos Éticos	Quantitativo
DENÚNCIAS Recebidas	07
DENÚNCIAS Arquivadas	00
REPRESENTAÇÕES Abertas	14
REPRESENTAÇÃO prescrita	09
REPRESENTAÇÃO arquivada	05
PROCESSOS ÉTICOS abertos	00
PROCESSOS ÉTICOS prescritos	02
JULGAMENTOS	00
OITIVAS REALIZADAS	10

COMISSÃO DE ORIENTAÇÃO E FISCALIZAÇÃO

Presidente: Catarine Queiroz Soares Quintas de Aquino Fonseca

Membros: Filipe Vasconcelos de Araújo (conselheiro membro), Wellington Machado Gila (conselheiro membro), Luciana Maria Farias Cavalcante Benevides (conselheira membro) e Ana Thereza de Almeida e Silva (colaboradora).

Atividades realizadas:

- Planejamento e Monitoramento das fiscalizações na Região Metropolitana e no Interior;
- Coordenação da COF em reunião realizada neste regional, no dia 19 de março de 2014 com os profissionais inseridos nas Comunidades Terapêuticas e nas Clínicas para tratamento de Dependência Química, objetivando o conhecimento das práticas realizadas e das condições de trabalho dos referidos profissionais; Contamos com a participação da Assistente Técnica Valéria Correia, e da Conselheira Presidente da CDU – Comissão de Direitos Humanos Tatiana Maurano. Foram destacadas questões relativas à religião e a relevância da família no tratamento;
- Discussão sobre a possibilidade de ações conjuntas com o CREPOP;
- Realização de reuniões com as profissionais habilitadas em libras em atendimento a uma solicitação do Ministério Público de Pernambuco, objetivando a compreensão do posicionamento destas profissionais sobre a presença de um terceiro, atuando como intérprete de libras, na realização do processo de avaliação psicológica;

- Reunião realizada no dia 02 de julho de 2014 entre o CRP-02 e o Advogado representante de Pessoa Jurídica para tratar de questões referentes a exercício ilegal da profissão identificado na PJ. Contamos com a participação do Assessor Jurídico do CRP-02 Luís Filipe, a conselheira Presidente da COF Catarine Quintas e da Assistente Técnica Valéria Correia;
- Elaboração e discussão do Plano da COF 2014;
- Estudo e discussões de casos com o NUTEP, Assessoria Jurídica e Diretoria;
- Estudo e discussão das Resoluções do CFP – Conselho Federal de Psicologia;
- Discussão possibilidade de Recadastramento da Pessoa Jurídica (ação em andamento);
- Discussão referente ao papel de Analista de RH e sua interface com outras categorias profissionais;
- Em parceria com o NUTEP, estudo e discussão sobre as possibilidades de mudança na política de orientação e fiscalização do Sistema Conselhos com objetivo de promover de e alterações para o MUORF – Manual Unificado de Orientação e Fiscalização para ser apresentado na Reunião Nacional em Brasília - DF realizada no CFP no dia 11 de outubro de 2014;
- Levantamento estatístico de dados para a COF;

Ingresso de novos colaboradores:

- Capacitação realizada pelo NUTEP no dia 31 de março de 2014 para os psicólogos colaboradores da COF; Andreza Crispim, Getúlio Sobral, Lucas Garcia e Wanda Lopes; Coordenação da Assistente Técnica Valéria Correia;
- Capacitação realizada pelo NUTEP no dia 02 de julho de 2014 para os novos integrantes da COF, a Conselheira Claudine Alcoforado e a colaboradora da COF Allayni Vasconcelos; Coordenação da Assistente Técnica Marcela Leite;

Coordenação das Rodas de Diálogo por segmento profissional:

- Roda de Diálogo sobre Psicologia Organizacional e do Trabalho realizada no dia 22 de julho de 2014 na sede do CRP-02. Presença da Assistente Técnica Valéria Correia e da colaboradora da COF Allayni Vasconcelos; Contamos com a participação de 20 profissionais;
- Roda de Diálogo sobre Psicologia Hospitalar realizada no dia 29 de julho de 2014 na sede do CRP-02. Presença das Assistentes Técnicas Valéria Correia e Marcela Leite; Contamos com a participação da Conselheira Cláudia Daniele e a Presidente da COF Catarine Quintas;
- Roda de Diálogos sobre Psicologia do Esporte realizada no dia 12 de agosto de 2014 na sede do CRP-02. Presença dos conselheiros Murilo Calafange e Catarine Quintas, da colaboradora da COF Allayni Vasconcelos e da Assistente Técnica Mônica Mota; Contamos com a participação de 04 profissionais;
- Roda de Diálogos sobre Neuropsicologia realizada no dia 02 de setembro de 2014 na sede do CRP-02; Presença da Conselheira Presidente da COF – Catarine Quintas, da colaboradora da COF – Andreza Crispim e da Assistente Técnica Valéria Correia; Contamos com a participação de 05 profissionais;

- Roda de Diálogos sobre Psicologia Clínica realizada no dia 16 de setembro de 2014 na sede do CRP-02; Presença da Assistente Técnica Mônica Mota, das colaboradoras da COF - Andreza Crispim e Allayni Vasconcelos e da conselheira da subsede de Petrolina – Lucimary Serapião. Contamos com a participação de 08 profissionais, sendo 05 na sede do regional e 03 na subsede de Petrolina;
- Roda de Diálogos sobre Psicopedagogia realizada no dia 23 de setembro de 2014 na sede do CRP-02; Presença da conselheira presidente da COF - Catarine Quintas, da colaboradora da COF Andreza Crispim e da Assistente Técnica Marcela Leite. Contamos com a participação de 05 profissionais;
- Roda de Diálogos sobre Psicologia Escolar/Educacional realizada no dia 30 de setembro de 2014; Presença da Comissão de Educação e Formação deste Regional Mariel Lyra e Patrícia Guimarães e da Assistente Técnica Valéria Correia. Contamos com a participação de 9 profissionais;
- Roda de Diálogos sobre Psicomotricidade realizada no dia 07 de outubro de 2014; Presença da colaboradora da COF Andreza Crispim e da Assistente Técnica Mônica Mota. Não compareceu nenhum profissional;
- Roda de Diálogos sobre Psicologia Jurídica realizada no dia 21 de outubro de 2014. Presença da Presidente da COF Catarine Quintas e da Assistente Técnica Valéria Correia; Contamos com a participação de 28 profissionais;
- Roda de Diálogos sobre Psicologia do Trânsito realizada no dia 24 de outubro de 2014; Presença do Conselheiro Presidente Hermes Azevedo e as Assistentes Técnicas Marcela Leite e Conceição Leite. Contamos com a participação de 28 profissionais;

COMISSÃO DE DIREITOS HUMANOS

Coordenadora: Tatiana Ranzani Maurano

Membros: Paula Fernanda Fonseca de Araújo Santos (colaboradora), Mariana Soares da Paz (colaboradora), Angélica Alves da Silva (colaboradora), Natália Rodrigues Cazer (colaboradora), Tarcilla Sousa Moreira (colaboradora), Dénison Wellington Araújo dos Santos (colaborador),

Mariana Aguiar Matos (colaborador), Luciana Vieira Feliciano da Silva (colaborador).

Atividades realizadas:

- Planejamento anual da atuação da Comissão de Direitos Humanos;
- Planejamento e definição das temáticas a serem abordadas nas Terças –Psi;
- Organização de grupos de estudo com as temáticas Tortura, Luta Antimanicomial e Medidas sócio-educativas;
- Reunião realizada no dia 25 de fevereiro com a participação da COMINTER, Comissão de Ética e diretoria do regional, objetivando a elaboração de parecer deste regional para atendimento a solicitação do Ministério Público em relação à discriminação de gênero em processo de Seleção Pública Simplificada;
- Participação na Reunião realizada no dia 19 de março de 2014, na sede deste regional, com os profissionais inseridos nas Comunidades Terapêuticas e nas Clínicas de reabilitação, objetivando o conhecimento das práticas realizadas e condições de trabalho oferecidas aos profissionais de psicologia; Participação da conselheira presidente desta comissão, Tatiana Maurano;

- Participação em Audiência Pública realizada no dia 24 de março de 2014 na ALEPE sobre Sistema Prisional. Contamos com a presença da Conselheira Presidente da CDH – Tatiana Maurano;
- Participação da Vigília dos 50 anos do Golpe Militar realizada no dia 31 de março de 2014, na Assembleia Legislativa do Estado de Pernambuco – ALEPE; Participação da Conselheira Tatiana Maurano;
- Coordenação da Terça-Psi com o tema: **1964 a 2014 – O que mudou?** realizada no dia 01 de abril de 2014 pela conselheira do CRP e presidente desta comissão Tatiana Maurano; Contamos com a presença do promotor Westey Conde, Ivan Rodrigues e Verônica Carazzone como palestrantes no Auditório do Laboratório de Produção Científica da Faculdade de Ciências Humanas ESUDA; Participaram ainda, os conselheiros: Filipe Vasconcelos, Luciana Cavalcante, Melissa Leite e as assistentes técnicas Mônica Mota e Valéria Correia;
- Planejamento dos Seminários anti-proibicionista e Psicologia e Laicidade;
- Participação do **I Seminário Antiproibicionista de Pernambuco** realizado no dia 07 de maio de 2014, na FAFIRE; Participaram do evento a Conselheira – Presidente da CDH – Tatiana Maurano, a colaboradora desta comissão Nathália Rodrigues e a Assistente Técnica Valéria Correia;
- Realização do Cine-debate no dia 18 de junho de 2014 com a exibição do filme “**O Contador de Histórias**”. Participaram integrantes da CDH – Comissão de Direitos Humanos e da CPP – Comissão de Políticas Públicas;
- Participação da colaboradora Paula Fonseca da CDH no dia 23 de julho de 2015 da mesa de diálogo “Mulheres Negras e o combate ao Racismo no evento em celebração ao dia das Mulheres Negras Latino” – Americanas e Caribenhas, no Auditório Dênis Bernardes, no prédio do CCSA da UFPE;
- Organização do Seminário PSICOLOGIA E LAICIDADE, que ocorreu no dia 27 de agosto de 2014, na Faculdade ESUDA, evento comemorativo ao dia do Psicólogo; Mediação da mesa da Conselheira Presidente desta comissão – Tatiana Maurano;
- Planejamento dos cines-debates para o ano de 2014 e 2015; definido que este projeto intitulado “**Psicologia em Cena: Direitos Humanos**” terá como filme a ser exibido no dia 30 de outubro de 2014, *Elza e Fred*;
- Participação do Protocolo de Atendimento à população LGBT do Centro Estadual de Combate à Homofobia no dia 02 de setembro de 2014 pela Conselheira Presidente desta comissão – Tatiana Maurano;
- Realização do Cine Debate Direitos Humanos com o tema Psicologia e a Pessoa com Deficiência no dia 25 de setembro de 2014;
- Realização do Grupo de Estudo de Enfrentamento ao Racismo no dia 21 e 28 de outubro de 2014 sobre a coordenação da colaboradora Paula Fonsêca. Contamos com a participação de e Aracelly Julieta (membro do Cabeloço – organização de mulheres negras em Olinda) e Christine Lima (colaboradora da CDH) e Tatiana Maurano; Participação dia 28 de outubro pela conselheira Tatiana Maurano da Roda de Diálogo de Psicologia Social realizada pela coordenação do Nutep e Comissão de Orientação e Fiscalização no auditório do CRP 02;
- Realização do Cine Debate Direitos Humanos com o tema Psicologia e a Pessoa Idosa no dia 30 de outubro de 2014, com o filme *Elza e Fred*;
- Realização do Grupo de Estudo PSICOLOGIA E RELAÇÕES RACIAIS no dia 10 de novembro de 2014, na sede do CRP-02, tendo a coordenação da Comissão de Direitos Humanos do CRP-02;

- Realização do Grupo de Estudo ENFRENTAMENTO AO RACISMO com o tema: “Racismo e Anti-Racismo na Literatura Infanto-Juvenil” no dia 11 de novembro de 2014, na sede do CRP-02, com a participação da escritora Inaldete Pinheiro de Andrade, Lúcia Helena9 DA Polícia Militar, coordenadora do GT de Racismo da PM e graduanda em Psicologia), Aracelly Julieta (membro do Cabelação – organização de mulheres negras em Olinda) e Christine Lima(colaboradora da CDH);
- Realização do Grupo de Estudo de Enfrentamento ao Racismo no dia 18 de novembro de 2014 sobre a coordenação da colaboradora Paula Fonsêca. Participação de Dayse Cabral de Moura, professora da UFPE, Centro de Educação;
- Realização do Grupo de Estudo de Enfrentamento ao Racismo no 25 de novembro de 2014 sobre a coordenação da colaboradora Paula Fonsêca;
- Realização da Terça Psi “Psicologia e as Relações Raciais” dia 18 de novembro de 2014 no auditório CRP 02, na coordenação da colaboradora desta comissão – Paula Fonsêca;
- Realização do Cine Debate Direitos Humanos Psicologia e Relações Raciais no dia 27 de novembro de 2014 com o documentário Anatomia do Preconceito;
- Realização da Terça Psi “Psicologia e a Pessoa com Deficiência” no dia 16 de dezembro no auditório do CRP 02, sobre a coordenação conjunta da conselheira presidente da Comissão de Direitos Humanos Tatiana Maurano e a conselheira presidente da Comissão de Saúde e coordenadora do Grupo de Trabalho da Pessoa com Deficiência Lucimary Bezerra.

COMISSÃO DE ESPECIALISTA

Coordenadora: Cristiana Menezes Almeida (Conselheira)

Atividades realizadas: Análise e elaboração de pareceres dos Processos de Especialista.

QUADRO DE CONCESSÃO DE TÍTULO DE ESPECIALISTA PROFISSIONAL

TÍTULOS DE ESPECIALISTAS DEFERIDOS

N.º PROCESSO	NOME	CRP	ESPECIALIDADE	MODALIDADE
1214	Marília Verri de Santana	11382	Organizacional	Curso
1201	Ghesa M.ª Quirino Lima Vieira	15060	Clínica	Curso
1213	Vera Lúcia de Araújo Silva	16004	Neuropsicologia	Curso
1215	Selma Maria Bezerra Leal	15233	Clínica	Curso
1216	Maria de Fátima amorim	15845	Clínica	Curso
1217	Maristela Costa Paiva de Barros	15416	Clínica	Curso
1218	Núbia Ferreira Belmiro Silva	15449	Clínica	Curso
1219	Teotônia Galvão Cintra	15810	Neuropsicologia	Curso
1220	Érica Germana Moreira de Oliveira	12011	Neuropsicologia	Curso
1221	Helga Costa Carvalho Rodrigues	13347	Hospitalar	Curso
1222	Keila Vitorino de Lima	12385	Organizacional	Curso
1224	Emanuela Gomes do Carmo	15505	Clínica	Curso
1225	Jaci de Souza Bispo	14538	Clínica	Curso
1226	Giannini Maria de Vasconcelos Ferrari	13958	Clínica	Curso
1227	Axinoan de França Fonseca	13210	Psicomotricidade	Curso
1228	Carla Maria Vila Nova Hazin	4677	Trânsito	Concurso
1229	Fabíola Barbosa Ramos da Silva	14440	Clínica	Concurso
1232	Kátia Carmen Éboli Lopes	2706	Trânsito	Concurso

1235	Judne Santos Galindo	13471	Organizacional	Curso
1236	Margarett Mary Florêncio Duarte	2705	Trânsito	Concurso
1237	Rosa Maria Torres Mourato Rodrigues	10674	Trânsito	Curso
1240	Bárbara Sales Teonácio Bezerra da Silva	14944	Escolar	Curso
1241	Emannuela Samuel Mendonça	13676	Organizacional	Curso
1242	Roberta Lopes do Nascimento	13771	Clínica	Curso
1233	Ana Carolina Medeiros Andrade	12914	Trânsito	Curso
1238	Mônica Mota Silveira	7979	Social	Curso
1239	Eladjane Florêncio Rocha	14714	Jurídica	Curso
1234	Carmem Rejane Rodrigues de Medeiros	10482	Trânsito	Concurso
1244	Manuela Maria da Silva	15222	Trânsito	Curso
1245	Wildes Selma Rocha	14129	Trânsito	curso
1246	Mª da Conceição Ferreira de Moura	9395	Trânsito	curso
1247	Clélia Maria Diniz Carvalho	11491	Trânsito	curso
1248	Mércia Cristina Pereira de Lima	13511	Trânsito	curso
1249	Whanderson Miranda de Santana	14356	Trânsito	curso
1250	Leandra Carla Monteiro Gueiros Leite	12131	Escolar	concurso
1251	Adriane Melke de Souza Malta	10850	Trânsito	curso
1252	Gilda Corrêa de Araújo	2191	Trânsito	curso
1253	Janeide Fátima de Moraes Lima	7511	Neuropsicologia	curso
1254	Claudinea Maria de Araújo Luna	14337	Trânsito	curso
1255	Ana Célia Barbosa de Oliveira Gomes	9544	Trânsito	curso
1256	Orlandina Brito de Azevedo	10756	Transito	curso
1257	Claudia Andrade Strobel Zanina	15898	Trânsito	curso
1258	Vania Maria Moura da Silva Reis	8389	Trânsito	curso
1259	Neidja Pereira da Silva	10721	Trânsito	curso
1243	Mª Aparecida Barros Guimarães Campos	4483	Trânsito	curso
1261	Antonieta Silveira Bezerra	12582	Trânsito	curso
1262	Rosângela de Oliveira Soares Coutinho	6067	Trânsito	curso
1263	Ivonecleide Rosa de Sá	12712	Trânsito	curso
1264	Maria de Lourdes Cordeiro de Araújo Bezerra	4896	Clínica	curso
1265	Pollyanna Keila Trajano de Alcântara	14368	Trânsito	concurso
1266	Emanuella Miranda Assunção Siqueira	18892	Trânsito	curso
1267	Séfora Diniz Rodrigues Araújo	6034	Trânsito	curso
1268	Jaciara Alves da Silva Melo Medeiros	7487	Trânsito	curso
1269	Benita Matoso de Assis Torres	1455	Trânsito	curso
1270	Shirlane Kelly Barbosa Vasconcelos	12465	Neuropsicologia	curso
1271	Lúcia Helena de Oliveira Wanderlei Silva	10324	Transito	curso
1272	Elizângela Marinho Lagos	11448	Trânsito	curso
1273	Maria da Conceição Rodrigues Leite	9806	Trânsito	curso
1274	Michelle dos Santos Guimarães	12822	Trânsito	curso
1275	Rhuana Cintia Rigueira Cavalcanti	16628	Trânsito	curso

TÍTULOS DE ESPECIALISTAS INDEFERIDOS

N.º PROCESSO	NOME	CRP	ESPECIALIDADE	MODALIDADE
1260	Janusa Correia Rodrigues	12434	Hospitalar	curso

COMISSÃO DE EDUCAÇÃO E FORMAÇÃO - COEDUF

Coordenadora: Mariel Rocha Pereira de Lyra (conselheira)

Membros:

Atividades realizadas:

- Ações com o movimento do Despatologiza;
- Participação em evento sobre Autismo, entre outras ações;
- Audiências Públicas;

COMISSÃO DE INTERIORIZAÇÃO - COMINTER

Coordenadora: Suely Emília de Barros Santos / Mônica Sousa e Cruz

Membros: Andréa Jean Silva Lins (colaboradora), Lucimary Bezerra Florentino Alves Serapião (conselheira membro), Tatiana Ranzani Maurano (conselheira membro) e Wellington Machado Gila (conselheiro membro).

Atividades realizadas:

- Planejamento das ações da COMINTER;
- Agendamento de reuniões sistemáticas da COMINTER e das capacitações das comissões gestoras das subsedes;
- Estabelecimento da parceria entre COMINTER, Comissão de Direitos Humanos e CEPAD – Conselho Estadual de Política sobre Drogas;
- Articulação junto às subsedes para divulgação dos eventos realizados no interior;
- Realização do I Encontro da COMINTER na Subsede do Sertão do São Francisco no dia 25 de janeiro de 2014, tendo como objetivo a apresentação da comissão gestora e da COMINTER. Contamos com a participação de 12 profissionais;
- Reunião com a Comissão de Direitos Humanos objetivando parceria na realização de estudos, discussão e mobilização de ações referente a luta antimanicomial - Encaminhamento do planejamento da Comissão de Direitos Humanos para todas as subsedes;
- Participação na capacitação dos gestores e funcionários realizada nas subsedes do Vale do Ipojuca (Caruaru), Agreste Meridional (Garanhuns) e Vale do São Francisco (Petrolina) nos dias 15 de março, 26 de abril, 16 e 17 de maio de 2014 respectivamente;
- Reunião com o Conselheiro presidente da Comissão de Orientação e Fiscalização do CRP-14 (Mato Grosso), Sr. Fernando Faleiros objetivando o repasse de informações sobre o processo de criação e articulação da COMINTER; Participaram desta reunião as Conselheiras Suely Emília e Lucimary Bezerra;
- Articulação da COMINTER para funcionamento da Comissão de Saúde em Petrolina; Definido dia da semana e horário de funcionamento do **GT Psicólogos Portadores de Deficiência**;
- Apoio à realização do **II Ciclo da Luta Antimanicomial** - ação planejada pela comissão de Direitos Humanos em Petrolina;
- Reunião com o Diretório Acadêmico da UNIVASF para organização do dia do psicólogo;
- Articulação com os profissionais de Garanhuns e Caruaru para a realização do Dia do Psicólogo;

- Mediação da Conselheira da Comissão Gestora da Subseção do Sertão do São Francisco, Mônica Sousa e Cruz, na RODA DE DIÁLOGOS de Psicologia Organizacional e do Trabalho, em videoconferência com a sede realizada no dia 22 de julho de 2014;
- Articulação com os profissionais residentes em Caruaru, objetivando a ampliação dos integrantes da comissão Gestora;
- Realização da RODA DE CONVERSA; Interfaces da Violência: O Olhar da Psicologia no dia 26 de agosto de 2014 em Petrolina – Evento comemorativo ao Dia do Psicólogo; contamos com a participação de Suely Emília – coordenadora da COMINTER;
- Realização da Abertura da **Semana da Psicologia da UPE – Campus Garanhuns** no dia 27 de agosto de 2014 no Centro Cultural de Garanhuns. Contamos com a participação da coordenadora da COMINTER – Suely Emília, membros da comissão gestora de Garanhuns, Lindair Araújo – da comissão organizadora do evento, diretor do Campus da UPE, Henrique Carneiro – coordenador de graduação do UPE, João Ricardo – Coordenador do curso de Psicologia da UPE e 150 estudantes de psicologia e professores da UPE – Garanhuns;
- Participação da RODA DE CONVERSA: **As implicações da Prática Profissional** no evento comemorativo ao dia do psicólogo realizado no dia 29 de agosto de 2014 na cidade de Caruaru-PE. Contamos com a participação da Coordenadora da COMINTER – Suely Emília, do vice coordenador da subseção Vale do Ipojuca - Athos Philip, colaboradora da COMINTER – Andréa Lins, Comissão Gestora do Vale do Ipojuca – Cláudia Gusmão, Liza Minelle, Jaise Nunes e os palestrantes – Daniella Nunes, Rosemary Silva, Catarina Vasconcelos, Jaise Nunes e 25 psicólogos e estudantes de psicologia.

COMISSÕES ADMINISTRATIVAS INSTAURADAS

Coordenador: Murilo Tolêdo Calafange (conselheiro) – Presidente da Comissão

Membros: Catarine Queiroz Soares Quintas de Aquino Fonseca (conselheira), Filipe Vasconcelos de Araújo (conselheiro), Lucimary Bezerra Florentino Alves Serapião (Conselheira) e Thais Emanuela Ferreira Lopes da Silva (funcionária do CRP-02).

A referida Comissão foi criada com o objetivo de instaurar procedimento preliminar de averiguação quanto a possíveis impropriedades ou irregularidades de gestão(ões) anterior(es) que possam vir a ser objeto de responsabilização da(s) mesma(s), através da análise dos processos administrativos do Conselho Regional de Psicologia da 2ª Região – CRP-02, particularmente daqueles de maior repercussão financeira ao Regional, conforme inteiro teor do ofício nº 1933-13/DIR-CFP emitido em 07 de novembro de 2013 pelo Conselho Federal de Psicologia – CFP.

COMISSÃO DE POLÍTICAS PÚBLICAS – CPP

Coordenadora: Laís de Souza Monteiro (conselheira)

Membros: Cledson Reis, Dalton Erick da Silva Santos, Fabiene Botelho, Giléia Kândida Ferreir da Silva, Juliana Braga, Marcos Mucarbel, Maria de Fátima Lima Lira e Renata Tavares da Silva Guimarães.

Atividades realizadas:

- Apresentação sobre o CREPOP e a situação do CREPOP regional;
- Apresentação dos resultados da avaliação do CREPOP regional no período de 2011 a 2013;
- Contato com os núcleos ABRAPSO-PE e outras entidades;
- Planejamento da atuação da Comissão de Políticas Públicas;
- Definição das datas e temas para realização de grupos de estudo: O que são Políticas Públicas? Qual o papel do Psicólogo nas Políticas Públicas? Qual a importância da saída do assistencialismo para as Políticas Públicas? Políticas de Equidade, Políticas do Sistema Prisional, Políticas de Educação Popular em Saúde, Políticas de Saúde Mental e Internação compulsória, Políticas do Sistema Único de Assistência Social, Políticas de População de Rua, Práticas Integrativas de Saúde, Políticas Habitacionais e Políticas da juventude;
- Definição das articulações a serem estabelecidas objetivando a realização de intercâmbios: Conselho dos Gestores Municipais de Saúde, Frente de Drogas e Direitos Humanos, Abrapso e Coletivo de Residentes;
- Discussão de temas propostos para a realização de pesquisas do CREPOP no ano de 2014;
- Discussão de estratégias de maior divulgação das cartilhas do CREPOP;
- Discussão sobre os direitos dos usuários com transtornos mentais e usuários de álcool e outras drogas, responsabilidades individuais e coletivas, ideologias implícitas, modelo de sociedade e condições e preparo dos profissionais que ocupam o lugar de cuidado nestas instituições;
- Participação das reuniões do grupo de estudo organizado pela Comissão de Direitos Humanos sobre questões ligadas à Luta Antimanicomial;
- Colaboração na Terça-Psi de Direitos Humanos sobre a Luta Antimanicomial: Cine debate com a exibição do filme “BICHO DE SETE CABEÇAS” realizada no dia 20 de maio de 2014 às 18 horas na sede do CRP;
- Participação da II Conferência Municipal de Defesa Civil da Cidade do Recife realizada nos dias 30 e 31 de janeiro de 2014 no Centro de Formação de Educadores Prof. Paulo Freire. Contamos com a participação do membro da Comissão de Políticas Públicas, Juliana Catarine Braga da Silva, eleita delegada e representante deste regional na Conferência Estadual de Defesa Civil que ocorrerá no mês de março/2014;
- Mapeamento dos Fóruns de Discussão existentes e atuantes na cidade de Recife para possíveis articulações: Libertando Subjetividades, Coletivo Pernambucano de Residentes, Frente Pernambucana de Drogas e Direitos Humanos, Fórum Recifense pelo Direito a Saúde e contra as Privatizações, Coletivo Antiproibicionista, Fórum de Mulheres, Marcha da Maconha, Coletivo além do Arco-íris, Coletivo Pernambucano de Sanitaristas, Fórum LGBT e ANEPS;
- Participação do I Seminário Antiproibicionista que teve como tema: Além da Guerra as Drogas, realizado no auditório da FAFIRE às 18 horas; Contamos com a presença da Conselheira presidente da Comissão de Políticas Públicas Laís Monteiro e demais membros Fabiene Botelho, Marcos Mucarbel, Maria de Fátima Lima Lira, Cledson Reis e Dalton Erick da Silva Santos.
- Realização de Pesquisa juntamente com o CREPOP em todos os CRAS da cidade do Recife objetivando a replicação da pesquisa realizada no ano de 2013 juntamente com o NUTEP – Núcleo Técnico Político para averiguação das condições de trabalho dos profissionais inseridos nos CRAS;
- Realização do grupo estudo com a temática “ O que são Políticas Públicas? ” a partir do dia 30 de abril de 2014;

COMISSÃO DE PSICOLOGIA DA SAÚDE E HOSPITALAR – COSAHP

Coordenadora: Lucimary Bezerra Florentino Alves Serapião

Membros: Cláudia Daniele Barros Leite Salgueiro

Atividades realizadas:

- Levantamento e Planejamento das propostas das atividades a serem realizadas pela Comissão de Saúde;
- Articulação com outras comissões para participação nas atividades da Comissão de Saúde;
- Articulação com profissionais inseridos na área de saúde para composição da comissão objetivando a representação nos diversos segmentos da saúde;
- Avaliação da RODA DE DIÁLOGOS de Psicologia Hospitalar realizada em 29 de julho de 2014 e discussão dos principais pontos abordados;
- Planejamento, programação e articulação com a COF – Comissão de Orientação e Fiscalização sobre a realização das RODAS DE DIÁLOGOS relacionadas à Psicologia da Saúde;
- Levantamento das demandas relativas aos segmentos da saúde coletiva e integrativa e proposição de GT's para corroborar com as ações desenvolvidas pelo CREPOP e Comissão de Políticas Públicas;
- Composição de Grupo de discussão: *“Psicólogos Hospitalares do Vale do São Francisco”* para estudos de resoluções e temas pertinentes;
- Composição do *GT – Psicologia Hospitalar* com representatividade na sede e nas subsedes;
- Mapeamento das práticas e dificuldades da atuação do profissional de psicologia nos hospitais;
- Representação na composição do *GT – “Psicologia e Atenção a Pessoa com Deficiência”*;
- Planejamento e agendamento na cidade de Petrolina, de encontros de aproximação e diálogo com os profissionais da área de Psicologia da Saúde que não participaram da Roda de Diálogos e que não foram contemplados nesta atividade;
- Realização de reuniões quinzenais abertas a sociedade realizadas nos dias de sexta-feira, no horário das 16:00 as 17:30 horas, objetivando uma maior aproximação com a categoria de profissionais inseridos na área da Saúde;
- Organização e Participação de fóruns, seminários e eventos relativos à temática da pessoa com deficiência: Realização da *Semana da Pessoa com Deficiência* com seminários e oficinas realizados no dia 28 de agosto de 2014, na FAFIRE – no Recife e na UNIVASF em Petrolina;
- Articulação com diversos serviços e instituições que trabalham com e para a pessoa com deficiência com o intuito de colaborar com a acessibilidade e a inclusão;
- Divulgação do *GT - Psicologia e Atenção a Pessoa com Deficiência* e das atividades comemorativas a *Semana da Pessoa com Deficiência* através de entrevista da colaboradora Mércia Santos à TV Caatinga

(https://www.youtube.com/watch?v=_qKmyOX-7jc) e informações e temas pertinentes veiculados na imprensa, utilizando para efetivação da veiculação os meios de comunicação de jornais, TV e internet;

- Levantamento de ações que contemplem o atendimento a proposta do **GT – Psicologia e Atenção a Pessoa com Deficiência**, buscando a acessibilidade do profissional e da comunidade, a adequação na estrutura do Regional para a realização dos atendimentos e adequação do material utilizado para a pessoa com deficiência;
- Interiorização do **GT - Psicologia e Atenção a Pessoa com Deficiência**, realizando a transmissão das reuniões através de vídeo-conferência;
- Participação do Fórum sobre a **História da Inclusão no Brasil**, ocorrido no dia 20 de junho de 2014, na sede do regional, pelo mestre em Antropologia e bacharel em Psicologia Eduardo Fonseca. O fórum foi transmitido através de vídeo-conferência;
- Representação na reunião e articulação com o Conselho Municipal de Atenção à pessoa com deficiência em Petrolina realizada no mês de julho, na Secretaria de Acessibilidade. Contamos com a participação de Lucimary Serapião;
- Representação na reunião e articulação com o Conselho Municipal de Atenção à pessoa com deficiência em Petrolina realizada no mês de agosto, no Conselho Municipal de Atenção a Pessoa com Deficiência. Contamos com a participação de Lucimary Serapião e Márcia Virgens dos Santos;
- Representação na reunião e articulação com o Conselho Municipal de Atenção à pessoa com deficiência em Petrolina realizada no mês de setembro, na Secretaria de Acessibilidade. Contamos com a participação de Lucimary Serapião e Mércia Virgens dos Santos;
- Participação da Comissão no Encontro realizado com o Secretário Nacional de Promoção dos Direitos das Pessoas com Deficiência, Sr. Antônio José Ferreira no dia 12 de setembro de 2014, no Centro de Convenções de Petrolina. Este encontro teve como objetivo discutir a empregabilidade das pessoas com deficiência no Brasil e na Região. Contamos com a participação da colaboradora do GT - **Psicologia e Atenção a Pessoa com Deficiência** Mércia das Virgens Santos e da Conselheira Lucimary Serapião;
- Participação do consultor em acessibilidade e inclusão Manuel Aguiar na reunião realizada no dia 03 de outubro de 2014, na subsede de Petrolina e com transmissão para a sede do CRP-02; esta reunião teve por objetivo a elaboração de uma proposta para melhor promoção e construção de ações acessíveis pelo CRP-02
- Participação de Mércia das Virgens Cruz no dia 04 de outubro de 2014, como palestrante e representante do GT de um evento sobre pessoas com deficiência e mercado de trabalho intitulado **“QUANDO INCLUSÃO É INCLUSÃO CAMUFLADA: Pensando a inclusão de pessoas com deficiência no mercado de trabalho”** que foi realizado pela Coordenação de Educação Inclusiva da Universidade Federal do Vale do São Francisco – UNIVASF;
- Articulação com o CFP – Conselho Federal de Psicologia – para aquisição de 03 exemplares do Código de Ética em Braile;

OUTRAS COMISSÕES

Neste XIV Plenário, a partir da avaliação dos conselheiros, algumas comissões foram criadas e outras tiveram sua nomenclatura modificada; As atividades das novas comissões terão início no ano de 2014. São elas:

- **COMISSÃO DE PSICOLOGIA JURÍDICA – COMPJU**, coordenada por Luciana Maria Farias Cavalcante Benevides (conselheira); Não houve atividades neste período.
- **COMISSÃO DE PSICOLOGIA ORGANIZACIONAL DE DO TRABALHO – COMPOT**, coordenada por Cristiana Menezes Almeida (conselheira); Não houve atividades neste período.
- **COMISSÃO DA POLÍTICA DE COMUNICAÇÃO – CPCOM**, coordenada por Catarine Queiroz Soares Quintas de Aquino Fonseca (conselheira): Esta comissão acompanha as divulgações realizadas pelo CRP-02, bem como solicita a implantação de melhorias nas redes sociais e site do Conselho.

Atividades Realizadas:

- Divulgação de eventos, grupos de estudos, palestras, rodas de diálogos, Terças-Psi, Cine-debate, GT – Grupo de trabalho, informes e outros;
-
- **COMISSÃO DE APOIO CONSULTIVO – COMAC**, coordenada por Melissa Leite de Azevedo (conselheira): Não houve atividades neste período.
- **COMISSÃO PRÓPRIA DE AVALIAÇÃO DE CURSO – CPAC** conselheira suplente Mônica Sousa e Cruz CRP-02/8.016;

COMISSÃO DE LICITAÇÃO

Coordenação: Filipe Vasconcelos de Araújo (Conselheiro) / Tatiana Ranzani Maurano

Membros da comissão permanente: Ana Carolina Gusmão (funcionária CRP-02) e Diego Verçoza Vale (Funcionário CRP-02), respectivamente nas funções de membro e secretário.

Membros suplentes da comissão: Catarine Queiroz Quintas Soares Quintas de Aquino Fonseca (conselheira), Francilene Tabosa (funcionária do CRP-02) e Josias José Gonçalves (funcionário do CRP-02). Houve a alteração da Conselheira Catarine Quintas por Luciana Cavalcante.

Atividades Realizadas:

- Elaboração do instrumento convocatório e anexos;
- Revogação e anulação do procedimento licitatório;
- Realização da sessão pública de recebimento de envelopes contendo os documentos de habilitação e dos envelopes portadores das propostas técnica e comercial, se prevista no edital, e da sessão de abertura desses invólucros;
- Realização do exame formal, segundo os termos e as condições do ato convocatório, dos documentos de habilitação;
- Análise da habilitação ou inabilitação dos proponentes consoante tenham ou não atendido ao estabelecido no ato convocatório;
- Realização do julgamento, também segundo o prescrito no edital, da proposta técnica ou comercial, quanto aos aspectos formais e de mérito;
- Julgamento da classificação ou desclassificação da proposta conforme atenda ou não as prescrições de um ou de outro desse ato, ou seja, no edital;
- Revisão de seus atos, ex officio ou por provocação de qualquer pessoa (denúncia de qualquer cidadão), quando entender viciados;

- Recebimento de recursos contra seus atos, dirigidos à autoridade superior, informando dessa interposição os participantes da licitação, indicando, nessa informação, o local e a hora para o exame do respectivo processo e o membro da comissão de licitação para prestar os esclarecimentos necessários ou solicitados;
- Apreciação de recurso hierárquico, à vista das impugnações dos proponentes, revendo, se for o caso, a decisão combatida, ou remetendo-o, devidamente informado, à autoridade superior para decidir, quando mantiver sua decisão;
- Promoção das diligências determinadas pela autoridade superior;
- Sugestão à autoridade competente da aplicação de penas aos proponentes em razão do cometimento de infrações ocorridas durante o transcorrer da licitação. Essa sugestão deverá ser oferecida em forma de representação ou ofício subscrito pelos membros da comissão, onde será feito um histórico dos fatos, indicados os eventuais dispositivos infringidos e proposta a punição que a comissão de licitação entender adequada;
- Participação das sessões públicas;
- Votação;
- Rubricar os documentos de habilitação e os relativos às propostas;
- Auxiliar o Presidente e o Secretário em suas tarefas e atender às determinações do Presidente.
- Reunião da Comissão de Licitação realizada no dia 23 de setembro de 2014 para apresentação das propostas de composição dos integrantes da referida comissão. Contamos com a participação dos funcionários, da Assessoria Jurídica, da Coordenação Geral do CRP-02 e dos conselheiros Filipe Vasconcelos e Cláudia Daniele Leite;
- Reunião da Comissão de Licitação realizada no dia 30 de setembro de 2014 para apresentação da proposta escolhida pelos funcionários ou da nova sugestão de proposta da composição dos integrantes da referida comissão. Contamos com a participação dos funcionários do regional, da Assessoria Jurídica, da Coordenação Geral e dos conselheiros Filipe Vasconcelos e Catarine Quintas;

APOIO AO PREGOEIRO

Pregoeiro: Josias José Gonçalves (Funcionário CRP-02)

Membros: Diego Verçosa Vale (Funcionário CRP-02), Francilene Tabosa da Silva (Funcionária CRP-02) e Ana Carolina Gusmão (Funcionária CRP-02).

Atividades Realizadas:

- Coordenação do processo licitatório;
- Recebimento, exame e decisão sobre as impugnações e consultas ao edital, apoiado pelo setor responsável pela sua elaboração;
- Condução da sessão pública;
- Verificação da conformidade da proposta com os requisitos estabelecidos no instrumento convocatório;
- Direção da etapa de lances;
- Verificação e julgamento das condições de habilitação;
- Recebimento, exame e decisão sobre os recursos, encaminhado à autoridade competente quando a decisão for mantida;

- Indicação do vencedor do certame;
- Adjudicação do objeto, quando não houver recurso;
- Condução dos trabalhos da equipe de apoio;
- Encaminhamento do processo devidamente instruído à autoridade competente, propondo a homologação.

GT'S – Grupos de Trabalho NACIONAIS

- **GT Nacional sobre Revisão da Política de Orientação e Fiscalização do Sistema Conselhos de Psicologia** - Aprovado desde 20 de dezembro de 2011 pelo CFP com a participação das conselheiras Catarine Queiroz Soares Quintas de Aquino Fonseca e
- **GT Nacional “Para evidenciar a Resolução CFP n.º 018/2002”** - Estabelece normas de atuação para os psicólogos em relação ao preconceito e à discriminação racial; com a representação da Colaboradora da Comissão de Direitos Humanos Paula Fernanda Fonseca Araújo dos Santos:

Participação da colaboradora Paula Fernanda Fonseca de Araújo Santos, como representante do CRP-02 no evento sobre Mulheres Negras Latino-americanas e Caribenhas realizado no dia 23 de julho de 2014 na Universidade Federal de Pernambuco;

- **GT Nacional sobre Laicidade e Psicologia** - Aprovado em Dezembro/2012 com a participação pelo conselheiro presidente José Hermes de Azevedo Júnior;

GT'S aprovados na APAF de 2014

- GT Unificado PL Osmar Terra e “**Internação Forçada**”- Conselheira Melissa Leite de Azevedo;
- **GT Eleições** – Conselheira Catarine Queiroz Soares Quintas de Aquino Fonseca;
- **GT Psicologia e Esporte** – Conselheiro Murilo Toledo Calafange -

GT'S - Grupos de Trabalho do CRP-02

- **GT “Implantação de Gestão por processos”** – Aprovado em 20 de dezembro de 2013 na 4.ª Plenária ordinária com objetivo de mapeamento e redefinição das atribuições e do funcionamento dos núcleos que compõem o CRP-02 – Conselheiro Responsável - Filipe Vasconcelos de Araújo. A partir da aprovação no mês de dezembro de 2013 foram apresentadas ao conselheiro responsável as atribuições dos integrantes do NUAD – Núcleo administrativo, NUTEP – Núcleo Técnico Político e NUFIN – Núcleo Financeiro; Em janeiro de 2014 foi realizada reunião com os núcleos deste regional e estabelecido que será apresentado posteriormente o fluxograma das atividades e o redesenho do fluxograma, caso haja necessidade. Definido também a elaboração de um Manual de procedimentos para os setores do regional. O referido GT não deu continuidade ao

trabalho. Essa atividade deverá ser retomada com a elaboração do novo Plano de Cargos, Carreiras e Remuneração – PCCR.

- **GT- Psicologia e Atenção a Pessoa com Deficiência** - Coordenado pela Conselheira Presidente da COF – Comissão de Orientação e Fiscalização Catarine Quintas e vice-coordenada pelo psicólogo e colaborador Estácio Lucena. Participam deste GT psicólogos/as com deficiência, acadêmicos/as que estudam a temática, representantes do Estado e pessoas com interesse na área.

Atividades realizadas:

- Realização no dia 20 de junho de 2014, na sede do CRP-02 um vídeo-debate - História do Movimento Político das Pessoas com Deficiência no Brasil, na sede deste Regional, que foi transmitido para a subsele deste regional no Sertão do São Francisco (Petrolina-PE). O debatedor convidado foi o Msc. Eduardo Fonseca (FAFIRE/PE). O GT é realizado nos dias de 6.ª feira, quinzenalmente.
- Divulgação de depoimentos de profissionais psicólogos deficientes, objetivando a realização da apresentação de sua prática profissional;
- Realização de enquete no Facebook para escolha do nome deste Grupo de trabalho pela categoria;
- Participação do membro do **GT - Psicologia e Atenção a Pessoa com Deficiência**, Mércia Virgens Santos, como palestrante na abertura das atividades da Semana da pessoa com Deficiência da cidade de Lagoa Grande/PE no dia 25 de agosto de 2014;
- Participação de Oficina sobre a **Convenção Internacional sobre os Direitos das Pessoas com Deficiência** - CONDE/ONU, realizada no dia 28 de agosto de 2014, na UNIVASF; Oficina ministrada pela Psicóloga e membro do **GT-Psicologia e Atenção a Pessoa com Deficiência**, Mércia das Virgens Santos e pela Psicopedagoga Sirlene Caxias. Contamos com a participação de 100 profissionais;
- Participação na capacitação realizada pela **Superintendência Estadual de Apoio à Pessoa com Deficiência – SEAD** no dia 18 de setembro de 2014. O evento contou com a participação de 157 servidores públicos e teve como tema: “O Atendimento às pessoas com Deficiência no Serviço Público de Pernambuco”. O palestrante do evento foi o consultor em acessibilidade e inclusão Manuel Aguiar. Contamos com a participação da colaboradora do GT - **Psicologia e Atenção a Pessoa com Deficiência**, Mércia das Virgens Santos;
- Realização do **GT - Psicologia e Atenção a Pessoa com Deficiência** em parceria com a Coordenação de Políticas de Educação Inclusiva – PROI/UNIVASF no dia 14 de novembro de 2014 na UNIVASF, com a participação do psicólogo da UFPE – FRANCISCO DE LIMA;
- Realização da RODA DE DIÁLOGOS: A Formação do Psicólogo e a Pessoa Com Deficiência no dia 21 de novembro de 2014, na sede do CRP-02, com a participação dos psicólogos, José Estácio de Lucena, Talita Nangle de Souza Silva e Sivanildo Teodoro da Silva;
- Divulgação dos depoimentos dos psicólogos com deficiência, apresentando sua prática profissional nas redes sociais;

Esse GT sofreu alteração quanto á composição. Ainda em 2014 a Coordenadora passou a ser a conselheira Lucimery Bezerra.

Fórum permanente de discussões – Terças Psi's

No período de janeiro a dezembro do corrente ano foram realizadas 06 Terças-Psi organizadas pelas diversas comissões que integram este regional.

- TERÇA-PSI - *1964 a 2014 – O que mudou?* organizada pela Comissão de Direitos Humanos realizada no dia 01 de abril de 2014 no Auditório do Laboratório de Produção Científica da Faculdade de Ciências Humanas ESUDA as 19h. Presença da conselheira do CRP-02 e Presidente da Comissão de Direitos Humanos Tatiana Maurano como coordenadora da Mesa, do Promotor Westey Conde, Ivan Rodrigues e Verônica Carazzone como palestrantes. Destacamos ainda a participação dos conselheiros: Filipe Vasconcelos, Luciana Cavalcane, Melissa Leite e as Assistentes Técnicas Mônica Mota e Valéria Correia. Contamos com a presença de 95 participantes;
- TERÇA-PSI - **Alienação Parental e sua Síndrome** organizada pelo NUTEP realizada no dia 11 de abril de 2014 no Auditório da Faculdade de Ciências Humanas ESUDA às 19h. Contamos com a presença do Psicólogo Judiciário do TJSP, Mestre e Doutor em Psicologia pela USP e Psicólogo especialista em Psicologia Jurídica e Psicologia Clínica pelo Conselho Regional de Psicologia CRP-06: SIDNEY SHINE responsável pela Palestra - **Lei da Alienação Parental: Seu impacto na prática psicológica - Reflexões a partir do lugar do Psicólogo no Judiciário** e a Palestra da Mestra em Saúde da Criança e Adolescente pela UFPE, Terapeuta de Família, Coordenadora da Clínica de Terapia Familiar do Hospital das Clínicas e do IX Curso de Pós-graduação Especialização em Terapia Familiar da UFPE, Virginia Buarque com a Palestra – **Alienação Parental: Desafios e Possibilidades**. Participação da Assistente Técnica Valéria Correia coordenando a mesa de Debates, da Assistente Técnica Marcela Leite e da Conselheira Laís Monteiro. Contamos com a presença de 107 participantes;
- TERÇA-PSI - Em homenagem ao **Dia Nacional da Luta Antimanicomial** foi organizado pela Comissão de Direitos Humanos Cine Debate com a exibição do filme “BICHO DE SETE CABEÇAS” realizada no dia 20 de maio de 2014 as 18 horas na sede do CRP; Contamos com os palestrantes Palestrantes José Arturo Costa Escobar, membro do Grupo de Estudos sobre Álcool e Outras Drogas(GEAD/UFPE) e do Núcleo de Estudos Interdisciplinares sobre Psicoativos e Vinícius Soares, Psicólogo Residente em Saúde Mental/UPE. Contamos com a presença de 10 participantes;
- TERÇA-PSI - **A Neuropsicologia e sua relação com as neurociências: evidências na clínica psicológica** organizada pelo NUTEP e pela Coordenadora da Comissão de Saúde Lucimery Bezerra realizada no dia 27 de maio de 2014 no auditório do ESUDA às 19h. Presença da Conselheira Cláudia Daniele coordenando a mesa, dos palestrantes: a psicóloga Leila Vasconcelos e o médico Paulo Tadeu Brainer e das Assistentes Técnicas Conceição Leite e Marcela Leite. Contamos com a presença de 43 participantes;
- TERÇA PSI: **Avaliação Psicológica no Contexto da Psicologia das Organizações e do Trabalho** organizada pelo NUTEP e pela Conselheira-Secretária Cláudia Daniele realizada no dia 10 de junho de 2014 no auditório do IDE às 19h. Presença da Conselheira Cláudia Daniele coordenando a mesa, das palestrantes, as Psicólogas Ana Thereza de Almeida da Silva, Sandra Maria Barreiros de Lima e Laura Cândida Pedrosa Caldas.

Presença das Assistentes Técnicas Marcela Leite e Mônica Mota e da Conselheira Luciana Benevides. Contamos com a presença de 33 participantes;

- **TERÇA-PSI: Psicologia Corporal - O Corpo como compreensão e intervenção: Um olhar da Psicologia** organizada pelo NUTEP e pelo Conselheiro-Presidente do CRP-02 – Hermes Azevedo realizada no dia 05 de agosto de 2014 no LIBERTAS CLÍNICA ESCOLA LTDA. Contamos com a presença dos palestrantes Jayme Paneirai e Edna Lopes, da conselheira do CRP-02, Luciana Benevides e Assistente Técnica Marcela Leite.

Seminário de Planejamento Estratégico para o ano de 2014

O Planejamento estratégico foi realizado nos dias 18 e 19 de outubro de 2014 na sede do CRP-02 e contou com a participação dos conselheiros deste regional.

Manutenção das Subsedes: Vale do Ipojuca (Caruaru), Agreste Meridional (Garanhuns) e Sertão do São Francisco (Petrolina)

- **Vale do Ipojuca (Caruaru)**

Realização de reuniões administrativas, reuniões de acolhimento com os novos profissionais inscritos e plantões para atendimento às demandas dos profissionais;

Entrevista concedida pelo Presidente do Regional Hermes de Azevedo à TV Asa Branca de Caruaru no dia 07 de março de 2014 referente ao exercício ilegal da profissão neste município. É importante destacar que houve identificação de apenas um caso de exercício ilegal que foi devidamente encaminhado a Polícia Civil para as providências cabíveis. Contamos com a presença da Assistente Técnica Valéria Correia;

Realização de Capacitação para Comissão Gestora do Vale do Ipojuca, em Caruaru-PE no dia 15 de março de 2014 pela Assistente Técnica Marcela Leite, a Supervisora do NUFIN Eliane Domingues e o Auxiliar Administrativo Josias Gonçalves. Contamos com a presença das (os) conselheiras (os) Suely Emília, Marcos Dhotta, da Comissão Gestora de Caruaru e do colaborador da COF Getúlio Sobral.

Destaque para Reabertura da Subsede do Vale do IPOJUCA no dia 05 de agosto de 2014 e o convite do CRP-02 para que os Psicólogos da região participem e colaborem para construção de uma Psicologia mais forte e uma gestão mais democrática;

Planejamento e realização de evento comemorativo ao dia do psicólogo realizado no dia 29 de agosto de 2014, na FAFICA, com temáticas sobre a prática profissional (Saúde mental no contexto Hospitalar e de Saúde Pública; Psicólogo nas Organizações e na Educação; Aspectos políticos da Sindicalização e do processo das 30 horas);

- **Agreste Meridional (Garanhuns)**

Realização de reuniões administrativas, reuniões de acolhimento com os novos profissionais inscritos e plantões para atendimento às demandas dos profissionais;

Realização de Reunião Extraordinária no dia 10 de março para escolha da nova coordenação da comissão gestora e ingresso dos novos colaboradores;

Planejamento das ações e elaboração dos cronogramas de atividades da subsede para o ano de 2014;

Realização de Capacitação para Comissão Gestora do Agreste Meridional, em Garanhuns-PE no dia 10 de maio de 2014 pela Coordenadora Geral do CRP-02 Thaís Lopes e a Supervisora do NUFIN Eliane Domingos. Contamos com a presença das (os) conselheiras (os) Wellington Machado, Marluce Leite e Silva, Kátia Goretti Carvalho Veloso, Eliakim Urbano da Silva, Suelane Alves da Silva, Maria Dulce Alves Ferreira e da funcionária da subsede Viviane Vasconcelos.

Realização do I Encontro de Psicologia do Hospital Regional Dom Moura no dia 19 de agosto de 2014 no Hospital Dom Moura e na FUNASA. Contamos com a participação da Coordenadora da Comissão Gestora da Subsede do Agreste Meridional, Marluce Leite.

Realização do Evento Comemorativo ao dia do Psicólogo no dia 26 de agosto de 2014 na UPE, com a roda de conversa: **Interfaces da Violência – O Olhar da Psicologia**. Contamos com a participação dos integrantes da Comissão Gestora: Marluce Leite, Maria Dulce Alves, Alba Regina Duarte, Eliakim Urbano da Silva e Suelane Alves da Silva.

Participação da **VI Semana da Psicologia** realizada no dia 26 de agosto de 2014 na UPE com a apresentação da palestra “**Tecendo o conhecimento para o cuidado: Saberes e Práticas**” pela integrante da Comissão Gestora Maria Dulce Alves.

- **Sertão do São Francisco (Petrolina)**

Realização de reuniões administrativas, reuniões de acolhimento com os novos profissionais inscritos e plantões para atendimento às demandas dos profissionais;

Elaboração do cronograma das atividades mensais para a subsede;

I Encontro da COMINTER - Comissão de Interiorização realizado na Subsede do Sertão do São Francisco no dia 25 de janeiro de 2014 tendo como principal objetivo, promover a aproximação da categoria, que atua nas demais regiões do Estado de PE, com seu Conselho de Classe, bem como de realizar o processo democrático, mediante levantamento de indicações de profissionais para a nova composição da Comissão Gestora da Subsede, instalada em Petrolina-PE;

Participação do **II Ciclo da Luta Antimanicomial no Sertão**, realizado no período de 16 a 23 de maio de 2014 no **NUMANS** – Núcleo de Mobilização Antimanicomial do Sertão. Durante a realização do evento ocorreram mesas redondas, oficinas integrativas, apresentações culturais, exibição de filmes com reflexões, debates temáticos sobre saúde mental e visita aos CAPs da região. Contamos com a participação da Conselheira do CRP-02 Mônica Sousa e Cruz;

Reunião da Comissão Gestora da Subsede do Vale do São Francisco realizada no dia 16 de maio de 2014 na subsede para repasse de orientações, procedimentos e informações; Contamos com a

presença da Assistente Técnica Marcela Leite, da Coordenadora Geral do CRP 02 Thais Lopes e das Conselheiras da subseção Mônica Souza e Cruz, Lucimery Serapião e colaboradores;

Realização de Capacitação para Comissão Gestora do Vale do São Francisco em Petrolina realizada no dia 17 de maio de 2014 pela Assistente Técnica Marcela Leite e a Coordenadora Geral do CRP-02 Thaís Lopes. Contamos com a presença das(os) conselheiras Mônica Souza e Cruz, Lucimery Serapião, Risoneide Gomes, Andrea Alcântara, Marianne Cavalcanti, Roberta Maciel, Kelly de Alencar Cavalcante e a auxiliar administrativa da subseção Iandra Nunes;

Realização de Eventos comemorativos ao dia do Psicólogo nos dias 27, 28 e 30 de agosto de 2014 na UNIVASF; No dia 27 de agosto destaca-se realização no Núcleo Temático da UNIVASF;

Estruturar e fortalecer o CREPOP

O CREPOP do CRP 02 desenvolveu as seguintes atividades:

- Apoio ao GT da Psicologia do Esporte;
- Divulgação e participação do Seminário on line sobre Relações Raciais promovido pelo CRP 06;
- Elaboração do Plano de Trabalho do CREPOP CRP02;
- Implementação da fase inicial da pesquisa do CREPOP sobre Direitos Sexuais e Direitos Reprodutivos;
- Leitura e análise do Documento de Diretriz de Atuação da Psicologia nos CAPS ad, Psicologia e Questões da Terra, lançados pelo CREPOP Nacional;
- Participação em audiência no Ministério Público de Pernambuco - 7ª Promotoria de Justiça de Defesa da Cidadania – Promoção e Defesa dos Direitos Humanos, objetivando o conhecimento do funcionamento e da atuação dos/as psicólogos/as nos CRAS/SUAS na cidade de Recife/PE;
- Participação no Seminário promovido pela Faculdade Frassinetti do Recife – FAFIRE, apresentando palestra sobre Psicologia e Políticas Públicas e Reunião com a Comissão de Políticas Públicas;
- Participação no Grupo de Estudo sobre a Psicologia no CRAS, promovido pela Comissão de Políticas Públicas do CRP 2ª região;
- Reaplicação da Pesquisa do CREPOP sobre a Atuação da Psicologia nos CRAS/SUAS na cidade do Recife/PE.

Ações de Orientação e Fiscalização

No ano de 2014 destacamos a ação de orientação e fiscalização realizada nos CRAS – Centro de Referência de Assistência Social localizados na cidade do Recife, objetivando o conhecimento das condições de trabalho dos profissionais inseridos nesta área de atuação, bem como discussão referente ao cumprimento das Resoluções do CFP – Conselho Federal de Psicologia e do Código de Ética Profissional. É relevante enfatizar a criatividade, competência e compromisso dos profissionais da área da psicologia diante deste cenário social onde as desigualdades, injustiças e a falta de condições adequadas de trabalho se fazem tão presentes. Também ressaltamos que se faz necessário redimensionar o papel da psicologia social, tornando-a uma prática mais consolidada no fazer dos profissionais que atuam nesta área.

Vale à pena destacar ainda estudo e discussão sobre as possibilidades de mudança na política de orientação e fiscalização do Sistema Conselhos com objetivo de promover alterações no MUORF – Manual Unificado de Orientação e Fiscalização apresentado na Reunião Nacional em Brasília - DF realizada no CFP no dia 11 de outubro de 2014 e o ingresso de novos colaboradores na Comissão de Orientação e Fiscalização.

De julho a dezembro de 2014 ressalta-se a realização das Rodas de Diálogos elaborada pela COF com apoio do NUTEP – Núcleo Técnico Político do CRP-02. O objetivo desta ação foi dialogar com cada uma das 11 especialidades da Psicologia. Foi um momento de troca entre o Conselho e os profissionais de cada segmento para que fosse possível conhecer a prática que vem sendo realizada pelos profissionais, sanar dúvidas e realizar as devidas orientações. As RODAS DE DIÁLOGOS foram transmitidas simultaneamente por skype para a subsede de Petrolina, possibilitando a participação dos profissionais residentes na região. Destaca-se a publicação para a categoria dos principais pontos abordados nas diversas RODAS através do facebook.

Roda de Diálogos - Segmento	Data Realização	Quantitativo de participantes sede e Petrolina
Psicologia Organizacional e do Trabalho	22/07/2014	29 (19+10)
Psicologia Hospitalar	29/07/2014	9
Psicologia do Esporte	12/08/2014	04
Neuropsicologia	02/09/2014	06 (5 +1)
Psicologia Clínica	16/09/2014	08 (5+3)
Psicopedagogia	23/09/2014	05
Psicologia Escolar	30/09/2014	10(09+01)
Psicomotricidade	07/10/2014	0
Psicologia Jurídica	21/10/2014	14
Psicologia do Trânsito	24/10/2014	28
Psicologia Social	28/10/2014	04

Além dos 11 segmentos, em virtude de questionamentos e demandas frequentes da categoria, foi avaliada a importância de promover mais duas Rodas de Diálogos:

Roda de Diálogos - Segmento	Data Realização	Quantitativo de participantes
Porte de Arma de Fogo	04/11/2014	12
Comunidades Terapêuticas	02/12/2014	04

Abaixo disponibilizamos o quadro sintético das fiscalizações e dos atendimentos realizados.

Fiscalizações realizadas

Data	Representantes do CRP-02	Segmento
09/01	Conceição Leite e Mônica Mota	Organizacional
09/01	Conceição Leite e Mônica Mota	Clínica
09/01	Conceição Leite e Mônica Mota	Organizacional
10/01	Marcela Leite e Mônica Mota	Organizacional
10/01	Marcela Leite e Mônica Mota	Organizacional
13/01	Conceição Leite e Mônica Mota	Clínica
13/01	Conceição Leite e Mônica Mota	Organizacional
16/01	Conceição Leite e Mônica Mota	Clínica
16/01	Conceição Leite e Mônica Mota	Organizacional
22/01	Conceição Leite e Mônica Mota	Clínica
22/01	Conceição Leite e Mônica Mota	Organizacional
22/01	Conceição Leite e Mônica Mota	Clínica
23/01	Conceição Leite e Mônica Mota	Clínica
30/01	Conceição Leite e Mônica Mota	Clínica
31/01	Valéria Correia	Clínica – Escola
04/02	Valéria Correia	Clínica – Escola
06/02	Marcela Leite e Valéria Correia	Clínica
06/02	Marcela Leite e Valéria Correia	Detran
06/02	Marcela Leite e Valéria Correia	Detran
12/02	Marcela Leite e Valéria Correia	Clínica – Escola
13/02	Mônica Mota e Valéria Correia	Clínica
13/02	Mônica Mota e Valéria Correia	Clínica
13/02	Mônica Mota e Valéria Correia	Organizacional
14/02	Mônica Mota e Valéria Correia	Escolar
20/02	Marcela Leite e Valéria Correia	Escolar
26/02	Marcela Leite e Mônica Mota	Organizacional
26/02	Marcela Leite e Mônica Mota	Clínica
27/02	Conceição Leite e Mônica Mota	Clínica
12/03	Conceição Leite e Marcela Leite	Organizacional

12/03	Conceição Leite e Marcela Leite	Clínica
13/03	Mônica Mota e Valéria Correia	Detran
13/03	Mônica Mota e Valéria Correia	Social
13/03	Mônica Mota e Valéria Correia	Social
20/03	Conceição Leite e Marcela Leite	Clínica
20/03	Conceição Leite e Marcela Leite	Clínica
26/03	Conceição Leite e Mônica Mota	Clínica
27/03	Valéria Correia e Wellington Gila	Clínica
03/04	Valéria Correia e Wellington Machado	Clínica – Escola
10/04	Conceição Leite e Mônica Mota	Social
10/04	Conceição Leite e Mônica Mota	Social
10/04	Marcela Leite e Wellington Machado	Organizacional
11/04	Conceição Leite e Mônica Mota	Social
16/04	Conceição Leite e Mônica Mota	Social
17/04	Monica Mota e Wellington Machado	Organizacional
23/04	Marcela Leite e Mônica Mota	Social
24/04	Conceição Leite e Mônica Mota	Social
25/04	Marcela Leite e Mônica Mota	Social
25/04	Marcela Leite e Mônica Mota	Social
30/04	Conceição Leite e Mônica Mota	Social
30/04	Conceição Leite e Mônica Mota	Social
07/05	Conceição Leite	Clínica
08/05	Valéria Correia e Wellington Machado	Organizacional
08/05	Valéria Correia e Wellington Machado	Clínica
15/05	Valéria Correia, Wellington Machado e Getúlio Sobral	Clínica
20/05	Valéria Correia, Wellington Machado e Getúlio Sobral	Organizacional
22/05	Valéria Correia, Wellington Machado e Getúlio Sobral	Clínica
04/06	Conceição Leite e Andreza Crispim	Clínica
05/06	Mônica Mota e Valéria Correia	Clínica
05/06	Mônica Mota e Valéria Correia	Organizacional
11/06	Monica Mota e Lucas Garcia	Clínica
11/06	Monica Mota e Lucas Garcia	Clínica
11/06	Monica Mota e Lucas Garcia	Clínica
11/06	Valéria Correia e Wanda Lopes	Organizacional
18/06	Mônica Mota	Clínica
18/06	Conceição Leite e Lucas Garcia	Escolar
18/06	Valéria Correia, Lucas Garcia e Wanda Lopes	Clínica
19/06	Valéria Correia, José Hermes de Azevedo Júnior e Getúlio Sobral	Organizacional

02/07	Valéria Correia, Lucas Garcia e Andreza Crispim	Clínica
03/07	Marcela Leite e Wellington	Trânsito
03/07	Marcela Leite e Wellington	Trânsito
03/07	Valéria Correia e Wanda Lopes	Trânsito
09/07	Marcela Leite e Andreza Crispim	Clínica
09/07	Marcela Leite e Andreza Crispim	Clínica
09/07	Marcela Leite e Andreza Crispim	Organizacional
09/07	Valéria Correia	Clínica
10/07	Valéria Correia, Wellington Machado e Wanda Daniela	Trânsito
10/07	Ceça Leite e Mônica Mota	Social
17/07	Marcela Leite e Valéria Correia	Clínica
17/07	Marcela Leite e Valéria Correia	Organizacional
17/07	Marcela Leite e Valéria Correia	Organizacional
23/07	Mônica Mota e Lucas Garcia	Clínica
23/07	Mônica Mota e Lucas Garcia	Trânsito
23/07	Valéria Correia, Wanda Lopes e Catarine Quintas	Organizacional
24/07	Mônica Mota e Lucimery Serapião	Hospitalar
30/07	Marcela Leite e Claudine Alcoforado	Clínica
30/07	Marcela Leite e Claudine Alcoforado	Organizacional
30/07	Marcela Leite e Claudine Alcoforado	Organizacional
30/07	Valéria Correia e Lucas Garcia	Clínica
30/0	Valéria Correia e Lucas Garcia	Organizacional
31/07	Valéria Correia e Mônica Mota	Organizacional
31/07	Valéria Correia e Mônica Mota	Clínica
06/08	Mônica Mota e Claudine Alcoforado	Organizacional
06/08	Mônica Mota e Claudine Alcoforado	Trânsito
06/08	Mônica Mota e Claudine Alcoforado	Trânsito
06/08	Valéria Correia, Wanda Lopes e Andreza Crispim	Organizacional
06/08	Marcela Leite e Conceição Leite	Organizacional
06/08	Marcela Leite e Conceição Leite	Organizacional
13/08	Valéria Correia, Wanda Lopes e Lucas Garcia	Clínica
20/08	Valéria Correia e Wanda Lopes	Clínica
21/08	Mônica Mota e Wellington Machado	Organizacional
28/08	Valéria Correia	Organizacional
04/09	Valéria Correia e Wellington Machado	Organizacional
10/09	Valéria Correia e Lucas Garcia	Organizacional
11/09	Valéria Correia e Wellington Machado	Clínica

17/09	Valéria Correia e Lucas Garcia	Educacional
17/09	Marcela Leite; Claudine Alcoforado e Tatiana Maurano	Hospitalar
18/09	Conceição Leite e Wellington Machado	Organizacional
24/09	Marcela Leite e Claudine Alcoforado	Clínica
25/09	Valéria Correia, Lucimary Bezerra e Lucas Garcia	Clínica
02/10/2014	Valéria Correia e Wellington Machado	Organizacional
09/10/2014	Mônica Mota e Valéria Correia	Trânsito
15/10/2014	Lucas Garcia e Mônica Mota	Trânsito
16/10/2014	Valéria Correia e Wellington Machado	----
22/10/2014	Claudine Alcoforado e Mônica Mota	Educacional
23/10/2014	Valéria Correia e Wellington Machado	Clínica-Escola
29/10/2014	Valéria Correia e Wellington Machado	Clínica
30/10/2014	Mônica Mota	Clínica
30/10/2014	Mônica Mota	Clínica
31/10/2014	Mônica Mota	Trânsito e Clínica
31/10/2014	Mônica Mota	Trânsito
31/10/2014	Mônica Mota e Mônica Sousa e Cruz	Clínica Escola
31/10/2014	Mônica Mota	Clínica
31/10/2014	Mônica Mota e Mônica Sousa e Cruz	Jurídica
31/10/2014	Mônica Mota	Jurídica
05/11/2014	Marcela Leite e Andreza Crispim	Clínica
06/11/2014	Conceição Leite e Mônica Mota	Clínica
13/11/2014	Lucas Garcia e Mônica Mota	Hospitalar
19/11/2014	Conceição Leite e Claudine Alcoforado	Educação/clínica
26/11/2014	Conceição Leite e Mônica Mota	Clínica
02/12/2014	Valéria Correia	Organizacional
03/12/2014	Marcela Leite e Claudine Alcoforado	Social
05/12/2014	Valéria Correia e Claudine Alcoforado	Clínica Escola
10/12/2014	Valéria Correia e Marcela Leite	Clínica
11/12/2014	Valéria Correia e Wellington Machado	Social
15/12/2014	Marcela Leite e Valéria Correia	Organizacional
15/12/2014	Valéria Correia e Marcela Leite	Organizacional
17/12/2014	Claudine Alcoforado e Mônica Mota	Trânsito
18/12/2014	Conceição Leite e Wellington Machado	Organizacional
18/12/2014	Valéria Correia	Clínica

Atendimentos do NUTEP – Núcleo Técnico Político

Os atendimentos do NUTEP são realizados pelas psicólogas assistentes técnicas, com a finalidade de orientar a categoria, usuários dos serviços psicológicos e sociedade, quanto às leis,

decretos e resoluções do CFP, Código de Ética Profissional e assuntos pertinentes ao exercício profissional e a psicologia de uma forma geral.

Mês/contagem	Jan	Fev	Mar	Abr	Mai	Jun	Jul	Ago	Set	Out	Nov	Dez	TOTAL
Telefônicos	96	124	106	90	84	103	119	140	124	154	137	57	1334
Presenciais	42	33	33	21	33	23	43	24	29	29	21	20	351
E-mail	39	53	33	56	49	21	14	58	46	38	50	18	475
Website	--	02	11	08	11	09	08	19	18	05	17	09	109
Cancelamento	42	17	48	04	--	09	10	04	07	12	09	07	169

Acolhimento dos recém-inscritos

As reuniões de acolhimento são realizadas na sede do CRP-02 e nas suas subseções – Vale do Ipojuca (Caruaru), Sertão do São Francisco (Petrolina) e Agreste Meridional (Garanhuns):

Sede do CRP-02	
Nº	DATAS
1	22/01/2014
2	29/01/2014
3	10/02/2014
4	19/02/2014
5	07/03/2014
6	17/03/2014
7	26/03/2014
8	07/04/2014
9	16/04/2014
10	28/04/2014
11	07/05/2014
12	19/05/2014
13	28/05/2014
14	09/06/2014
15	18/06/2014
16	30/06/2014
17	09/07/2014
18	21/07/2014

19	30/07/2014
20	04/08/2014
21	21/08/2014
22	04/09/2014
23	17/09/2014
24	29/09/2014
25	08/10/2014
26	22/10/2014
27	11/11/2014
28	25/11/2014
29	18/12/2014

Subsede Agreste Meridional GARANHUNS - PE	
Nº	DATAS
1	17/02/2014
2	11/03/2014
3	11/04/2014
4	28/04/2014
5	14/05/2014
6	30/05/2014
7	09/06/2014
8	14/08/2014
9	21/11/2014

Subsede Vale do Ipojuca CARUARU-PE	
Nº	DATAS
1	24/01/2014
2	15/03/2014
3	10/04/2014
4	22/05/2014
5	25/08/2014
6	29/09/2014

Subsede Sertão do São Francisco PETROLINA -PE	
Nº	DATAS
1	20/01/2014
2	17/02/2014
3	24/03/2014
4	11/04/2014
5	29/05/2014
6	10/06/2014
7	16/07/2014
8	30/07/2014
10	19/09/2014
11	17/10/2014
12	05/11/2014
13	27/11/2014

Fortalecer a relação institucional com o MNDH, Luta Antimanicomial e LGBT

Em relação à Luta Antimanicomial destaque para aprovação da colaboradora da Comissão de Direitos Humanos, Natália Graziela Rodrigues Cabral como representante do CRP-02 desde maio de 2014. As reuniões do Núcleo da Luta Antimanicomial estão sendo realizadas no CAPS Boa Vista;

Participação do Protocolo de Atendimento à população LGBT do Centro Estadual de Combate à Homofobia no dia 02 de setembro de 2014 pela Conselheira Presidente desta comissão – Tatiana Maurano

- MNDH – Sem ações em 2014;

Dia do Psicólogo

Com intuito de comemorar o Dia do Psicólogo e visando promover a participação de toda a Categoria, o CRP-02 promoveu nos dias 26, 27 e 28 de agosto ações descentralizadas no Estado de Pernambuco, Recife, Garanhuns, Petrolina e Caruaru.

RECIFE - Destaca-se o evento realizado na Faculdade ESUDA sobre Laicidade e Psicologia. Na parte da manhã contamos com a palestra da Psicóloga Cássia Rossato, especialista em Saúde Coletiva, Psicologia Jurídica e Direitos Humanos. Mestre em Psicologia e Direitos Humanos. A mediação da mesa foi feita pela Conselheira Vice Presidente Luciana Cavalcante. Destaca-se a presença do Conselheiro Presidente do CRP-02 Hermes Azevedo, a Conselheira Presidente da Comissão de Direitos Humanos do CRP-02 Tatiana Maurano, a Coordenação do Curso de Psicologia da ESUDA, Ângela Waked e a participação das Assistentes Técnicas do CRP-02 Mônica Mota e Conceição Leite e a Psicóloga do CREPOP Thelma Torres. No horário da tarde foi realizada Palestra de Laicidade e Diversidade Sexual. A Palestra foi realizada pelo Psicólogo Diego da Silva Paz, em Psicologia e Pesquisador do Núcleo de Estudos em Gênero e Masculinidade e a Psicóloga Vanessa Maria Rigaud Peixoto dos Santos, Mestre em Psicologia Pesquisadora nas áreas de sexualidade e religião, vinculada ao Laboratório de Estudos da Sexualidade Humana – LabESHU. Destaca-se a participação da Colaboradora da COF Allayne Vasconcelos.

Dando continuidade às comemorações do Dia do Psicólogo, no dia 28 de agosto de 2014, o CRP-02 promoveu na FAFIRE a Palestra: A Psicologia como ciência e os limites da Formação. Contamos com os Palestrantes: Estácio Lucena, representante da UNINASSAU e Vice Coordenador do GT Psicologia e Atenção à Pessoa com Deficiência do CRP-02 e a representante da ABEP PE, a Psicóloga Verônica Carrazone. A mediação da Mesa foi realizada pelo Psicólogo Dã Filipe, membro do GT Psicologia e Atenção à Pessoa com Deficiência. Destaca-se apresentação cultural realizada ao término do evento, voz e violão de Roberto e Ketyane Barros. Faz-se importante ressaltar a presença do Presidente Hermes Azevedo, da Conselheira Catarine

Quintas, da Assistente Técnica do CRP-02 e os integrantes do GT Psicologia e Atenção à Pessoa com Deficiência. No turno da noite houve a Palestra: O psicólogo com Deficiência frente às possibilidades de Inclusão no Mercado de Trabalho por Iremar Júnior – Coordenador do site Incluir PE. A mediação da mesa feita pela Psicóloga membro do GT Thalita Nagle.

GARANHUNS – No dia 26 de agosto de 2014 foi realizada Roda de Conversa: Interfaces da Violência – O Olhar da Psicologia com Henrique Carneiro, Juliana Coelho e Suely Emília Barros.

PETROLINA – No dia 27 de agosto destaca-se realização no Núcleo Temático da UNIVASF da Palestra: 10 anos de Psicologia na UNIVASF com a Psicóloga e Professora da referida Universidade, Elzenita Falcão de Abreu e a Psicóloga do Colégio Saber Pollyana da Silva Dias. A mediação da mesa foi feita pela Psicóloga e Professora da UNIVASF Bárbara Eleonora B. Cabral. Ainda na parte da manhã contamos com a Palestra: Lidando com as diferenças nas Relações Sociais e de Trabalho: Gestão de Carreiras, Psicologia: de quem é a sua verdade? Relações Interpessoais e Saúde; DA x Acadêmicos x Mercado de Trabalho. A Mediadora da mesa foi Vanessa Novaes e os Palestrantes foram Simone Matos Lacerda Leite, Psicóloga e Coord. da Pós-Graduação da FACAPE e Péricles N. de Oliveira, Psicólogo IF do Sertão São Francisco e Jerônimo de Souza Vaz representante do Diretório Acadêmico. Na parte da tarde houve a Palestra: Psicologia, Religião e Espiritualidade. A Mediadora da mesa foi Karla Danielle de Sá M. Luz e os palestrantes foram, Alexandre F. Barreto, Profº UNIVASF e Herlon A. Bezerra e Profº IF-Sertão. Também foi realizada a Mesa Redonda: Avaliação Psicológica nos diversos Contextos que contou com os seguintes palestrantes: Monica Cruz, conselheira do CRP-02, Éricka Oliveira, representante do CEPPSI/UNIVASF, Laís Daniela P. Campos, representante do GEO Petrolina, Silvoney O. Matos Júnior, da Rede Intermunicipal de Telessaude e o Diretor de Saúde Fundação Abrinq e Luana Jesus Esteves RH Icofort Agroindustrial e Diego Dias Barrense, Psicólogo do TJPE e Vara da Infância e Juventude. A Mediação da mesa foi realizada pela Conselheira Lucimary Bezerra.

No dia 28 de agosto de 2014, no Auditório da Biblioteca UNIVASF foi realizada a Palestra: A Psicologia como Ciência e os Limites na formação para uma Psicologia Inclusiva. Contamos com os seguintes palestrantes: Karla Daniele de Sá Maciel Luz e Mércia das Virgens Santos. A mediação da mesa foi realizada pela Conselheira Lucimary Bezerra. Destaque em Petrolina para realização da OFICINA: Psicologia e Deficiência: possibilidades de Inclusão com a Psicóloga Mércia Santos e a Pedagoga Sirlene Caxias e a Mesa Redonda: Psicólogo com deficiência frente às possibilidades de Inclusão no Mercado de Trabalho com os Palestrantes Paulo Dias Alves da Secretaria de Acessibilidade e o Psicólogo Lúcio Guilherme Leal e a Psicóloga da APAE Gleice de Oliveira Cordeiro. A mediação da mesa foi realizada pela Colaboradora do CRP-02, Maria Perpétua Alencar.

Destaque para Momento Cultural Conversa com Autores: Hélio Araújo, Zazy Grazyell, Ladjane Lustosa, Herlon Bezerra e Marcelo Ribeiro. Presença ainda Voz e Violão de Alcina Gonçalves.

Finalizando as ações propostas em Petrolina foi realizada mais um dia de Palestras para as(os) psicólogas (os) da região. No dia 30 de agosto de 2014 houve a Mesa Redonda: A Psicologia como Profissão - da formação a atuação. Contamos com a participação das (os) Psicólogas (os) Lucimary Serapião, Eroneide Silva, Ana Elizabeth Nascimento e Diego Ferreira de Oliveira. A mediação da mesa foi feita pela Psicóloga Vanessa Novaes. Destaque para participação do PSICOSIND.

CARUARU – No dia 29 de agosto de 2014 foi realizada na FAFICA uma Roda de Conversa sobre as implicações da Prática Profissional em diversas áreas. Foram discutidos temas diversos desde Sindicalização, 30h, Saúde Pública, Saúde Mental e outros; Contamos com a presença das palestrantes: Catarine Vasconcellos, membro do Sindicato, Jaise Nunes, Rosemary Silva e Daniela Nunes Ribeiro (a confirmar)

Ainda em relação às Comemorações do Dia do Psicólogo houve a participação do CRP-02 no evento: **CRP-02 Dialogando com os estudantes de Psicologia da UNICAP** realizado no dia 27 de agosto de 2014 na Universidade Católica; Contamos com a presença da Vice – Presidente do CRP-02 Luciana Cavalcante e da Assistente Técnica Valéria Correia. Ambas foram convidadas para compor a mesa de abertura do referido evento. Participaram 29 estudantes;

III – Ações do Plano Estratégico – Deliberações do VIII CNP

No cumprimento do Planejamento Estratégico elaborado pelo CRP-2 e das metas e diretrizes compactuadas pelo Sistema Conselhos, destacamos as seguintes ações:

1) Democratização do Sistema Conselhos e ampliação das formas de interação da categoria

- **PSINEP** – Psicólogas (os) Negras (os) e Pesquisadoras (es) das Relações Raciais e Subjetividades;
- Apoio logístico do CRP-02 na divulgação e disponibilização de equipamentos e salas para reuniões;
- Participação da Vice Presidente do CRP-02 Luciana Cavalcante Benevides na abertura do II Encontro Nacional do PSINEP realizado na FAFIRE no dia 01 de maio de 2014. Neste evento contamos com a presença do Antropólogo, professor titular da USP e vice-diretor do Centro de Estudos Africanos e do Museu de Arte Contemporânea da USP, Kabengele Munanga;
- **Realizar duas Mesas de Diálogo em cada uma das IES PE** - discussões sobre o problema ético e jurídico da publicização dos instrumentos psicológicos (testes) na internet: Ação não realizada.
- **Contatar os departamentos de RH das Instituições Públicas e Privadas em relação à apresentação de documento comprobatório de inscrição e regularidade técnica do profissional contratado:** Ação não realizada;
- **Elaborar projeto de Modernizar e ampliar o papel das Comissões de Orientação e**

Fiscalização dos Conselhos Regionais de Psicologia (COFs) para as ações de orientação e fiscalização preventivas, considerando os diversos processos de trabalho das (os) psicólogas (os): Estudo e discussão sobre as possibilidades de mudança na política de orientação e fiscalização do Sistema Conselhos, em especial, a realização de alterações no MUORF – Manual Unificado de Orientação e Fiscalização apresentadas na Reunião Nacional em Brasília - DF realizada no CFP no dia 11 de outubro de 2014; Realização das Rodas de Diálogo com objetivo de dialogar com a categoria sobre o fazer do Psicólogo nas 11 especialidades da Psicologia;

- **Instituir e tornar permanente a Comissão de Interiorização:** A COMINTER – **Ação não realizada.** Comissão de Interiorização foi instituída em 27 de setembro de 2013, mas ainda não efetivou-se como comissão permanente, em virtude de não encontrar-se prevista no regimento interno deste regional;
- **Ampliar e modernizar o Portal da Transparência:** Dando continuidade à proposta de tornar ações do Regional o mais transparente possível para toda a categoria e sociedade. O Portal da Transparência vem sendo prioridade nesta gestão. Através do Portal, tanto a categoria quanto a sociedade, poderá acessar as licitações já concluídas ou em andamento, os Relatórios de Gestão dos anos anteriores, Prestação de Contas, Assembleias Orçamentárias e Esclarecedoras, CNP – COREP, Eleições, Orçamento do exercício de 2014, as Notas de esclarecimentos sobre a situação administrativo-financeira deste Regional, entre outros e assim acompanhar o que está sendo feito pelo Plenário atual e outros;
- **Realizar o levantamento das demandas dos profissionais em relação ao conselho e criar estratégias de aproximação com o CRP:**
Divulgação através de redes sociais do Conselho Regional de Psicologia (facebook e newsletter) de informações relevantes acerca da atuação profissional, da situação administrativo financeira do regional, do monitoramento dos Projetos de Lei, da realização de eventos (seminários, terças-psi, capacitações, concursos, rodas de diálogos), plantões e horários de funcionamento das subsedes, entre outros; Faz-se oportuno registrar, que no momento da visita de orientação e fiscalização, o profissional tem a possibilidade de sugerir ações para o Regional bem como tecer críticas ou elogios ao CRP-02;
- **Reafirmar a participação do CRP – 02 no MNDH e Luta Antimanicomial e na Saúde (esta ação está como ação política estrutural):**
Em relação à Luta Antimanicomial destaque para aprovação da colaboradora da Comissão de Direitos Humanos, Natália Graziela Rodrigues Cabral como representante do CRP-02 desde maio de 2014. As reuniões do Núcleo da Luta Antimanicomial estão sendo realizadas no CAPS Boa Vista; Apoio do CRP-02 nas comemorações do Dia Nacional da Luta Antimanicomial (18/05)
MNDH – Até o momento não foi definido nenhum representante; Sem ações;
LGBT - O CRP-02 através da Comissão de Direitos Humanos apoia ações;
- **Adquirir os recursos para estruturação de sala de vídeo-conferência:**
Foi solicitado ao NUAD – Núcleo Administrativo do CRP-02 a realização de uma pesquisa de mercado para compra ou locação dos equipamentos. A ideia será proporcionar visibilidade dos eventos realizados na sede, sobretudo, aos psicólogos residentes no interior. Com essa ferramenta o CRP-02 poderá não somente promover maior divulgação dos eventos e capacitação de um maior número de profissionais, mas também, diminuir as despesas com

passagens aéreas, diárias, transportes com funcionários e ou conselheiros das subseções; Ação não concluída.

- **Implantar ouvidoria interna (com sugestão de três pessoas para fazer a escuta dos funcionários), caixa de sugestões:**
Ação parcialmente realizada. Desde maio de 2014 foi reativada caixa de sugestões na recepção do CRP-02; O CFP – Conselho federal de Psicologia já possui uma Ouvidora sendo assim, esta demanda é intermediada pelo CFP.
- **Intensificar as campanhas de atualização dos contatos e endereços das (os) psicólogas (os), considerando o exposto na legislação vigente:** Ação não realizada.

Outras Ações:

- Realização de Concurso Público pelo CRP-02 – No dia 01 de junho de 2014, em Recife foram abertas vagas para Auxiliar Administrativo em Recife e Caruaru (Nível Médio) e vagas para Contador em Recife (Nível Superior). O concurso foi realizado pela QUADRIX no dia 01/06/2014;
- Parceria com a IBGM - Condições especiais para profissionais inscritos no CRP-02, na Pós Graduação em Saúde (Psicologia Esportiva);
- Realização de Pesquisas ou enquetes no Facebook ou através de e-mail
- **Reuniões de Diretoria, Coordenação Geral e Funcionários:**
- Reunião entre Diretoria e Funcionários do CRP-02 realizada em 31 de janeiro de 2014 na sede do regional para tratar de questões administrativas;
- Reunião entre Diretoria e Funcionários do CRP-02 realizada em 21 de fevereiro de 2014 na sede do regional para tratar de questões administrativas;
- Reunião entre Diretoria e Funcionários do CRP-02 realizada em 21 de março de 2014 na sede do regional para tratar de questões administrativas e financeiras;
- Reunião realizada entre os funcionários do CRP-02, a Coordenadora Geral Thaís_Lopes e o Assessor Jurídico Luiz Felipe realizada nos dias 02 e 17 de abril de 2014 na sede do Regional para tratar de questões referentes ao Dissídio Coletivo;
- Reunião entre Diretoria e Funcionários do CRP-02 realizada em 03 de abril de 2014 na sede do Regional para tratar questões do Banco de Horas;
- Reunião entre Diretoria e Funcionários do CRP-02 realizada em 25 de abril de 2014 na sede do regional para tratar de questões administrativas e financeiras;
- Reunião entre a Coordenação Geral Thaís Lopes e o NUTEP - Núcleo Técnico Político no dia 29 de maio de 2014 na sede do Regional para tratar de questões do funcionamento deste núcleo. Presença das Assistentes Técnicas Conceição Leite, Marcela Leite e Valéria Correia;
- Reunião entre o Presidente do CRP-02 Hermes de Azevedo e as Assistentes Técnicas do NUTEP – Núcleo Técnico Político realizada no dia 06 de junho na sede do Regional para tratar de questões do funcionamento do núcleo;
- Reunião entre Diretoria e funcionários do CRP-02 realizada no dia 06 de junho de 2014 na sede do Regional para discutir questões administrativas relativas ao absenteísmo, causas e consequências;

- Reunião entre os funcionários do CRP-02 e Diretoria realizada no dia 06 de junho de 2014 para discussão de questões referentes ao Dissídio Coletivo. Presença do Presidente e do Tesoureiro do CRP-02 e da Coordenação Geral Thaís Lopes;
- Reunião entre os funcionários do CRP-02, a Coordenadora Geral Thaís Lopes e a Conselheira Secretária Cláudia Danielle no dia 16 de junho de 2014 na sede do Regional para discussão de assuntos diversos (certame almoxarifado, Auditoria do TCU, Relatório da COF, Atestados Médicos e outros);
- Reunião entre os funcionários do CRP-02 e Diretoria realizada no dia 27 de junho para tratar de questões referentes ao acordo coletivo. Presença do Conselheiro Presidente Hermes Azevedo e da Coordenadora Geral Thaís Lopes;
- Reunião entre os funcionários do CRP-02 e Coordenação Geral realizada no dia 04 de julho de 2014 objetivando a discussão de assuntos diversos (situação do almoxarifado, limpeza da copa e dos banheiros e auditoria);
- Reunião individual entre o Presidente do CRP-02 Hermes Azevedo e cada Assistente Técnica do NUTEP realizada no dia 11 de julho de 2014 com o objetivo de apresentar a percepção de cada integrante do núcleo sobre si mesmo, cada assistente técnica, a coordenação geral e a gestão atual. Contamos com a presença das Assistentes Técnicas Valéria Correia, Marcela Leite, Conceição Leite e Mônica Mota;
- Reunião realizada no dia 11 de julho de 2014 com a Coordenadora geral do CRP-02 e a Assistente Técnica Mônica Mota em com o objetivo de compreender o funcionamento do núcleo a partir da visão desta funcionária. A coordenadora já havia conversado com as outras AT's em reunião realizada anteriormente;
- Reunião realizada entre os funcionários do CRP-02 e a Diretoria realizada no dia 14 de julho de 2014 para apresentação do PCCR – Plano de Cargos Carreiras e Remuneração. Presença do Conselheiro Presidente Hermes Azevedo;
- Reunião entre os funcionários do CRP-02 e Diretoria realizada no dia 25 de julho de 2014 para tratar questões referentes ao Banco de Horas e o PCCS. Presença do Conselheiro Presidente Hermes Azevedo;
- Reunião entre os funcionários do CRP-02 e Diretoria realizada no dia 04 de agosto de 2014 com todos os funcionários do CRP-02 para discussão sobre o Banco de Horas;
- Reunião entre os funcionários do CRP-02 e Coordenação do CRP-02 realizada no dia 20 de agosto de 2014 para discussão referente à assistência odontológica da SUL AMÉRICA;
- Reunião entre os funcionários do CRP-02 e a Coordenação Geral Thaís Lopes, realizada no dia 01 de setembro de 2014 objetivando o repasse da informação do desligamento do funcionário do quadro administrativo;
- Reunião entre os funcionários do CRP-02 e Diretoria do CRP-02 – Hermes Azevedo, Coordenação Geral – Thaís Lopes e Tesoureiro – Murilo Calafange realizada no dia 05 de setembro de 2014 objetivando o repasse de informações tanto sobre o processo de arrecadação financeira, quanto do acordo coletivo anual;
- Reunião entre a Presidente da COF – Catarine Quintas e a Assistente Técnica – Valéria Correia realizada no dia 25 de outubro de 2014 sobre o Plano de Cargos, Carreiras e Salários – PCCS e Banco Social de Serviços em Psicologia – BSSP;
- Reunião entre os funcionários do CRP-02, coordenação geral e Diretoria realizada no dia 26 de setembro de 2014 para tratar de assuntos ligados à situação financeira do CRP-02, PCCS, Assembleia financeira, Acordo coletivo e admissão do contador);
- Reunião com todos os funcionários do CRP-02, coordenação geral e assessoria jurídica realizada no dia 07 de outubro de 2014 com o objetivo de esclarecimento repasse de orientações quanto ao serviço de Assessoria de Informática;

- Reunião com todos os funcionários do CRP-02, e Coordenação do Regional realizada no dia 19 de novembro de 2014 para informar aos funcionários da proposta de realização do recesso do período de Natal (24/12/14 a 04/01/2015) e a vinculação da concessão do período total do recesso à regularização das pendências existentes em todos os setores do regional;
- Reunião com todos os funcionários do CRP-02, coordenação geral e Diretoria realizada no dia 28 de novembro de 2014 objetivando tratar de diversos assuntos: Rodízio supervisão dos núcleos, PCCS, Sigilo, Contra cheque, fardamento, uso do crachá e avaliação dos contratos;
- Reunião com todos os funcionários do CRP-02, coordenação geral e Diretoria, realizada no dia 16 de dezembro de 2014 para informar questões referentes ao resultado do laudo técnico sobre a estrutura da casa e procedimentos que serão adotados pra cumprir as determinações do referido laudo;
- Reunião realizada com todos os funcionários da sede e subsedes, coordenação geral e Diretoria realizada no dia 22 de dezembro de 2014. Neste dia cada núcleo/setor fez apresentação das atividades realizadas durante o ano de 2014 e dificuldades enfrentadas.

Reuniões entre os Núcleos, Coordenação Geral e ou Assessoria Jurídica:

- Reunião realizada entre a Coordenadora Geral – Thaís Lopes, a Supervisora do NUAD - Alexsandra Machado e a Assistente Técnica Valéria Correia no dia 25 de julho de 2014 para tratar das pendências identificadas pelo NUTEP para serem resolvidas junto ao NUAD;
- Reunião realizada entre NUTEP e o Assessor Jurídico Luís Felipe no dia 05 de agosto de 2014 para tratar da dinâmica dos encaminhamentos a serem realizados pelo CRP-02 nos casos de exercício ilegal;
- Reunião entre a Coordenação Geral e o NUTEP realizada no dia 14 de agosto de 2014 para tratar das fiscalizações as subsedes e apresentação das divisões de responsabilidades do setor;
- Reunião realizada entre Assessoria Jurídica e o NUTEP no dia 26 de setembro de 2014 para tratar de assuntos referentes à Pessoa jurídica: Dúvidas quanto ao preenchimento da documentação para abertura da PJ: no item ***Relação de outros Psicólogos na Instituição (sócio, empregado e prestador de serviços)***, quando não atende a nenhum destes critérios, como, por exemplo, sublocação de sala, onde deve ser registrado o nome dos referidos profissionais? O jurídico orientou que é importante constar no objeto social da empresa a atividade de *sublocação* para que os sócios da PJ possam se resguardar juridicamente de algum ato cometido por um terceiro que sublocou a sala;
- Reunião realizada com todos os núcleos, Assessoria Jurídica e Coordenação Geral realizada no dia 02 de outubro de 2014 sobre liberação do Certificado de Regularidade Técnica e outros assuntos pendentes entre os núcleos;
- Reunião realizada pela Assessoria Jurídica e funcionários do CRP-02 no dia 20 de novembro de 2014 para tratar de assuntos referentes às avaliações das empresas prestadoras de serviços.

1) Contribuições éticas, políticas e técnicas nos processos de trabalho

- **Elaborar cronograma de fiscalização das instituições:**

O planejamento das fiscalizações é realizado sistematicamente pela COF – Comissão de Orientação e Fiscalização e pelo NUTEP – Núcleo Técnico Político;

- **Promover eventos nas IES sobre legislação profissional e código de ética:**

Realização de reunião na Estácio - FIR no dia 12 de fevereiro de 2014, objetivando o repasse de informações obtidas a partir da fiscalização efetuada na Clínica Escola desta faculdade. Participação do coordenador do curso de graduação, o Coordenador da clínica-escola e os Supervisores de Estágio. Coordenação das Assistentes Técnicas do CRP-02 Marcela Leite e Valéria Correia;

- Realização de Palestra na FACHO no dia 03 de abril de 2014 com estudantes do 5.º período de psicologia com o tema: ***A Importância do Cuidado na Elaboração dos Documentos (laudos e pareceres) na área da Psicologia;*** Coordenação das Assistentes Técnicas do NUTEP – Núcleo Técnico Político Valéria Correia e Mônica Mota; Contamos com a participação de 25 profissionais;
- Realização de Palestra na Faculdade ESUDA no dia 16 de maio de 2014 com estudantes do 5º período de Psicologia com o tema: **A Importância do Cuidado na elaboração de documentos decorrentes da avaliação psicológica e comunicação escrita;** Coordenação da Assistente Técnica do NUTEP – Núcleo Técnico Político Valéria Correia; Contamos com a participação de 44 profissionais;
- Realização de Palestra na sede do CRP-02 no dia 23 de maio de 2014 com estudantes do 5º período de Psicologia da Faculdade ESUDA com o tema: **A Importância do Cuidado na elaboração de documentos decorrentes da avaliação psicológica e comunicação escrita;** Coordenação da Assistente Técnica do NUTEP – Núcleo Técnico Político Valéria Correia e participação dos colaboradores da COF – Comissão de Orientação e Fiscalização Lucas Garcia e Andreza Crispim. Contamos com a participação de 13 profissionais;
- Realização de Palestra na sede do CRP-PE no dia 04 de junho de 2014 com estudantes do 7º período de Psicologia da Faculdade dos Guararapes com o tema: **Cuidados na elaboração de documentos decorrentes da Avaliação Psicológica.** Coordenação da Assistente Técnica do NUTEP – Núcleo Técnico Político Marcela Leite e participação das colaboradoras da COF – Comissão de Orientação e Fiscalização Wanda Daniela Lopes e Andreza Crispim;
- Realização de Palestra na Faculdade ESUDA no dia 05 de junho de 2014 com os estudantes do 10º período de Psicologia sobre o Sistema Conselhos e orientações para atuação profissional. Coordenação da Assistente Técnica do NUTEP - Núcleo Técnico Político Marcela Leite;
- Realização de Palestra para na FAFIRE no dia 24 de outubro de 2014 com os concluintes do curso de psicologia da FAFIRE; Presença do Conselheiro Presidente do CRP-02 – Hermes Azevedo; Contamos com a participação de 47 estudantes; ministrada pela Assistente Técnica Valéria Correia;

- Realização de Palestra realizada na Faculdade dos Guararapes no dia 12 de novembro de 2014 sobre Ética na Avaliação Psicológica. Presença da Conselheira Claudine Alcoforado e da Assistente Técnica Marcela Leite;
- Realização de Palestra realizada no ESUDA para os concluintes do curso de Psicologia no dia 26 de novembro de 2014 sobre o Sistema Conselhos e orientações técnicas gerais. Presença da Assistente Técnica Valéria Correia.
- **Realizar atualizações permanentes no site e redes sociais, bem como, publicações sobre temáticas de grande relevância para a categoria e de interesse social:**

Ação parcialmente realizada: Atualização sistemática no site do regional e rede social (Facebook) referente ações do CRP-02 e do CFP - Conselho Federal de Psicologia, realização de eventos (seminários, congressos, terças-psi, entre outros), informes gerais sobre funcionamento das sedes e subsedes;

- **Realizar seminário de Psicologia e Políticas Públicas na sede e subsedes:**

Ação ainda não realizada.

- **Discutir Avaliação Psicológica em cinco Terças-Psi:** Ação parcialmente realizada. Foram realizadas duas Terças Psi sobre Avaliação Psicológica:
- TERÇA-PSI - **A Neuropsicologia e sua relação com as neurociências: evidências na clínica psicológica** organizada pelo NUTEP e pela Coordenadora da Comissão de Saúde Lucimery Bezerra realizada no dia 27 de maio de 2014 no auditório do ESUDA às 19h. Presença da Conselheira Cláudia Daniele coordenando a mesa, dos palestrantes: a psicóloga Leila Vasconcelos e o médico Paulo Tadeu Brainer e das Assistentes Técnicas Conceição Leite e Marcela Leite. Contamos com a presença de 43 participantes;
- TERÇA PSI: **Avaliação Psicológica no Contexto da Psicologia das Organizações e do Trabalho** organizada pelo NUTEP e pela Conselheira Cláudia Daniele realizada no dia 10 de junho de 2014 no auditório do IDE às 19h. Presença da Conselheira Cláudia Daniele coordenando a mesa, das palestrantes, as Psicólogas Ana Thereza de Almeida da Silva, Sandra Maria Barreiros de Lima e Laura Cândida Pedrosa Caldas. Presença das Assistentes Técnicas Marcela Leite e Mônica Mota e da Conselheira Luciana Benevides. Contamos com a presença de 33 participantes;
- **Discutir nas Terças-Psis, a atuação da/o Psicóloga/o:**

Foram definidas nas reuniões de plenária as áreas de interesse para a realização das Terças-Psis no ano de 2014; o objetivo é, além de possibilitar conhecimento, possibilitar debates e troca de experiências nas mais diversas áreas da psicologia;

- **Promover evento do Dia da/o Psicóloga/o com a temática "Psicologia e Laicidade:**

Evento realizado na Faculdade ESUDA sobre Laicidade e Psicologia: Na parte da manhã foi realizada Palestra com a Psicóloga Cássia Rossato, especialista em Saúde Coletiva, Psicologia Jurídica e Direitos Humanos. Mestre em Psicologia e Direitos Humanos. A mediação da mesa foi

feita pela Conselheira Vice Presidente Luciana Cavalcante. Destaca-se a presença do Conselheiro Presidente do CRP-02 Hermes Azevedo, a Conselheira Presidente da Comissão de Direitos Humanos do CRP-02 Tatiana Maurano, a Coordenação do Curso de Psicologia da ESUDA, Ângela Waked e a participação das Assistentes Técnicas do CRP-02 Mônica Mota e Conceição Leite e a Psicóloga do CREPOP Thelma Torres. No horário da tarde foi realizada Palestra de Laicidade e Diversidade Sexual. A Palestra foi realizada pelo Psicólogo Diego da Silva Paz, em Psicologia e Pesquisador do Núcleo de Estudos em Gênero e Masculinidade e a Psicóloga Vanessa Maria Rigaud Peixoto dos Santos, Mestre em Psicologia Pesquisadora nas áreas de sexualidade e religião, vinculada ao Laboratório de Estudos da Sexualidade Humana – LabESHU. Destaca-se a participação da Colaboradora da COF Allayne Vasconcelos;

Outras Ações:

Ações em parceria com outras instituições, CRP's e sociedade

- Reunião realizada no dia 21 de janeiro de 2014 com o Conselheiro Presidente da COF do Mato Grosso do Sul, Fernando Faleiros, objetivando a troca de experiências entre as comissões de orientação e fiscalização dos respectivos regionais, bem como sobre o funcionamento do NUTEP – Núcleo Técnico Político. Contamos com a participação da Coordenadora do NUTEP – Luciana Cavalcante e as Assistentes Técnicas – Conceição Leite, Marcela Leite e Mônica Mota;
- Reunião no Ministério Público de PE realizada no dia 07 de fevereiro de 2014, em atendimento a solicitação do Promotor de Justiça – Dr. Marco Aurélio (Coordenador do CAOP Cidadania) sobre Comunidades Terapêuticas para elaboração de novo plano de ação para fiscalizar e monitorar os serviços prestados aos usuários de álcool e outras drogas inseridos nestes serviços; Participação da Assistente Técnico do NUTEP – Núcleo Técnico Político Valéria Correia
- Entrevista concedida no dia 07 de Março de 2014 pelo Presidente do Regional Hermes de Azevedo à TV Asa Branca de Caruaru referente ao exercício ilegal da profissão neste município. Contamos com a presença da Assistente Técnica Valéria Correia; O caso foi identificado a partir de fiscalizações realizadas e devidamente encaminhado a Polícia Civil para as providências cabíveis;
- Realização de palestra “**A Importância da Legislação para a Atuação Profissional**” - evento promovido pelo MUTUAR – NÚCLEO DE PSICOLOGIA GESTÁLTICA no dia 26 de março de 2014; contamos com a participação das Assistentes técnicas Marcela Leite e Valéria Correia e de 12 profissionais;
- Reunião realizada no dia 24 de julho de 2014 com os psicólogos inseridos no Hospital das Clínicas de Recife objetivando o conhecimento das condições de trabalho ofertadas pela instituição a estes profissionais, em atendimento a uma solicitação do SINTUFEPE – Ofício Circular n.º 01/2014; Contamos com a participação de Maria Eroneide Nascimento e Ana Elizabeth Nascimento representantes do PSICOSIND, da Conselheira e representante da COMISSÃO DE SAÚDE – Lucimary Serapião e da Assistente Técnica do NUTEP – Mônica Mota e de 07 profissionais da instituição;

- Reunião realizada no dia 13 de agosto de 2014 com os psicólogos inseridos no Hospital das Clínicas de Recife objetivando o conhecimento das condições de trabalho ofertadas pela instituição a estes profissionais, em atendimento a uma solicitação do SINTUFEPE – Ofício Circular n.º 01/2014; Contamos com a participação de Maria Eroneide Nascimento representante do PSICOSIND, das conselheiras Claudine Alcoforado e Cláudia Daniele Leite e da Assistente Técnica Mônica Mota e de 06 profissionais;

Participação da coordenadora da Comissão de Educação e Formação, Mariel Lyra, na organização do Seminário Internacional Preaut Brasil sobre Autismo juntamente com outros profissionais. O seminário ocorreu nos dias 07, 08 e 09 de agosto de 2014, no auditório da FAFIRE;

DETRAN:

- Reunião na sede do CRP-02 no dia 30 de junho de 2014 com as psicólogas do DETRAN responsáveis pela realização da avaliação psicológica para concessão da CNH – Carteira Nacional de Habilitação de candidatos surdos. Esta reunião teve como objetivo o conhecimento das peculiaridades e dificuldades envolvidas na realização deste processo. Coordenado pela Assistente Técnica Mônica Mota e pela colaboradora da COF Allayni Vasconcelos. Participação das psicólogas convidadas Maria Eliane Guerra Lopes, Tatiana Porto Meirelles, Juliana Oliveira Souza e Sheila Patrícia Muniz Azevedo.
- Reunião na sede do DETRAN no dia 14 de novembro de 2014, objetivando a troca de informações sobre os procedimentos adotados nas fiscalizações realizadas pelo DETRAN e pelo CRP-02, e também o repasse das discussões ocorridas na RODA DE DIÁLOGOS do trânsito realizada no dia 24 de outubro de 2014 na sede do CRP-02. Participação do Presidente do CRP-02 Hermes Azevedo, da Conselheira Presidente da COF Catarine Quintas e das Assistentes Técnicas do NUTEP Conceição Leite e Marcela Leite;
- Reunião na sede do DETRAN no dia 16 de dezembro de 2014 com o objetivo de acompanhar os procedimentos referentes à implantação da biometria adotados por este órgão. Presença da Assistente Técnica Marcela Leite e da Gerente de Psicomédica do DETRAN Juliana Guimarães;

TRIBUNAL DE JUSTIÇA:

- Participação do CRP-02 em reunião realizada no dia 18 de fevereiro de 2014 no Centro de Apoio Psicossocial do TJPE – Tribunal de Justiça de Pernambuco, com o objetivo de discutir a possibilidade de compor a Comissão de Psicologia Jurídica junto ao CRP-02 possibilitando, desta forma, o atendimento a demandas específicas deste segmento; Presença da Assistente Técnica Valéria Correia, da Conselheira Vice-Presidente do CRP-02 Luciana Cavalcante e dos representantes do TJPE. Presença de 18 profissionais;
- Participação do NUTEP como ouvinte na audiência especial para oitiva de crianças e adolescentes vítimas ou testemunhas de abuso sexual realizada no dia

25 de novembro de 2014 na Vara da Infância e Juventude (CICA – Centro Integrado da Criança e do Adolescente) objetivando o conhecimento e compreensão da prática - Depoimento sem Dano em PE. Participação das Assistentes Técnicas Conceição Leite e Mônica Mota;

- Participação do NUTEP na reunião realizada no dia 27 de novembro de 2014 na Vara da Infância e Juventude com a psicóloga Carmélia Mariana Cavalcanti Bastos, objetivando esclarecimentos referente ao DEPOIMENTO SEM DANO realizado aqui em PE;
- Contamos com a participação das Assistentes técnicas Conceição Leite e Mônica Mota;

UPPTRAN:

Participação do NUTEP em reunião solicitada por um grupo de psicólogas credenciadas ao DETRAN, representantes da UPPTRAN, realizada no dia 15 de dezembro de 2014 com objetivo de solicitar apoio do CRP-02 na relação que vem sendo vivenciada com o DETRAN. Presença do Conselheiro Presidente do CRP-02 Hermes Azevedo, das Assistentes Técnicas Conceição Leite e Marcela Leite e do PSICOSIND representado pela Psicóloga Maria Eroneide dos Santos. É importante registrar que o Presidente do CRP-02 colocou para todo o grupo de DETRAN que o CRP estará sempre aberto para ouvir os psicólogos e intervir quando possível, mas neste caso específico ele gostaria de deixar bem claro que não vai tomar partido ou a defesa de nenhum dos envolvidos. A participação do CRP sempre será pautada na possibilidade de compreensão do que se passa com a Psicologia, dificuldades e desafios em determinado segmento ou área de atuação;

ANS: Agência Nacional de Saúde

Reunião realizada no dia 22 de agosto de 2014 na sede do CRP-02 com Marcos Albuquerque e Ricardo Nunes, Representantes da Agência Nacional de Saúde – ANS e o CRP- Presença da Conselheira Vice - Presidente Luciana Cavalcante, da Conselheira - Presidente da Comissão de Saúde e Hospitalar Lucimary Bezerra e a Assistente Técnica Valéria Correia. Foi avaliado como sendo de fundamental importância a realização de parceria entre ANS e o Conselho Regional de Psicologia visando promover maior integração entre as duas instituições no intuito de promover acompanhamento mais efetivo do trabalho realizado pelos Psicólogos nos Planos de Saúde da cidade do Recife visando a garantia de que os mesmos trabalharão de acordo com o Código Ética Profissional e Resoluções do CFP e CRP-02.

FAFIRE:

Reunião realizada na FAFIRE no dia 12 de agosto de 2014, com Luci Holanda (Coordenadora da Clínica da FAFIRE), Luís Filipe – Assessor Jurídico do CRP-02 e a Assistente Técnica Valéria Correia para discutir a possibilidade de uma parceria na realização de uma Oficina de Laudo e Parecer a ser ministrado pela psicóloga Ana Lúcia Francisco e o psicólogo Leopoldo

Barbosa;

Reunião realizada na sede do CRP-02 no dia 18 de agosto com o conselheiro Presidente do CRP-02 Hermes Azevedo, o Conselheiro Tesoureiro Murilo Calafange, a psicóloga Ana Lúcia Francisco, o psicólogo Leopoldo Barbosa e a Assistente Técnica Valéria Correia para dar continuidade a discussão sobre a realização da Oficina de Laudo e Parecer para a categoria;

Realização da Oficina de Laudo e Parecer ministrada pela Psicóloga Ana Lúcia Francisco nos dias 28 e 29 de novembro de 2014 no Auditório do NUPIC da FAFIRE. Contamos com a participação da Assistente Técnica do CRP-02 Valéria Correia na Abertura do evento e com a presença de 30 psicólogos.

CEPA e Editora PEARSON:

Reunião realizada no dia 05 de setembro de 2014 na sede do Regional para discutir realização do evento de Avaliação Psicológica que será promovido pela Editora PEARSON em parceria com o CRP-02. Contamos com a presença da Conselheira Secretária - Daniele Leite, Coordenadora Geral - Thaís Lopes, a profissional Sandra Barreiros e a Assistente Técnica Valéria Correia;

Reunião realizada no dia 12 de setembro de 2014 na sede do Regional para discutir realização do evento de Avaliação Psicológica que será promovido pela Editora PEARSON em parceria com o CRP-02; Contamos com a presença da Conselheira Secretária - Daniele Leite, o Conselheiro – Presidente – Hermes Azevedo, Coordenadora Geral - Thaís Lopes, a profissional Sandra Barreiros e a Assistente Técnica Valéria Correia;

Reunião realizada no dia 23 de setembro de 2014 na sede do Regional para discutir realização do evento da PEARSON; Contamos com a presença da Conselheira Secretária - Daniele Leite, Coordenadora Geral - Thaís Lopes, as profissionais Sandra Barreiros e Laura Pedrosa e das Assistentes Técnicas Marcela Leite e Valéria Correia.

AUDIÊNCIAS:

Participação do CRP-02 em Audiência realizada no Ministério Público de Pernambuco no dia 10 de março de 2014 em atendimento a convocação do promotor, Dr. Westei Conde y Martin Júnior, da 7.^a Promotoria de Justiça de Defesa da Cidadania da Capital; o promotor solicitou a realização de fiscalização nos CRAS – Centros de Referência em Assistência Social em funcionamento no Recife, objetivando o conhecimento das condições de trabalho dos profissionais de psicologia; Contamos com a participação da Assistente Técnica Mônica Mota e da Assessora de Projetos Especiais do CRP-02 Thelma Torres;

Participação do CRP-02 em Audiência Pública realizada na ALEPE – Assembleia Legislativa de Pernambuco no dia 24 de março de 2014 sobre o Sistema Prisional. Contamos com a presença da Conselheira Presidente da CDH - Comissão de Direitos Humanos Tatiana Maurano;

Participação do CRP-02 em Audiência Pública realizada no dia 22 de abril de 2014 na 7.^a Promotoria de Justiça de Defesa e Cidadania da Capital sobre Deficiência na Capacitação do Intérprete de Libras disponibilizado pelo DETRAN durante processo de obtenção da CNH para

pessoas surdas. Contamos com a presença da Conselheira Presidente da COF – Comissão de Orientação e Fiscalização Catarine Quintas e da Assistente Técnica, Mônica Mota;

Participação do CRP-02 em Audiência Pública sobre Medicalização da Educação realizada no dia 09 de junho de 2014 na ALEPE - Assembleia Legislativa de Pernambuco. A iniciativa deste evento surgiu da parceria entre a Comissão de Educação e Cultura, o Conselho Regional de Psicologia – 2.ª Região e a Associação Brasileira de Ensino da Psicologia. Contamos com a participação de Mariel Lyra, Eladjane F., Bárbara Sales, Patrícia Guimarães e Verônica Carrazzone;

Participação do CRP-02 em Audiência Pública realizada no dia 07 de agosto de 2014, na 7ª Promotoria e Defesa dos Direitos Humanos do MPPE, em atendimento a solicitação do promotor Westei Conde Y Martin Júnior referente ao Inquérito Civil nº 13.002-1/7, instaurado a partir de relato encaminhado à Ouvidoria do MPPE, registrado sob o nº. 7114092012-6, noticiando possíveis irregularidades nas condições de serviço existentes Técnica Marcela Leite e da Assessora em Projetos Especiais, Thelma Torres. Foi dado prazo de 30 (entrega 08/09/2014) dias para dar retorno ao MPPE sobre possibilidade de participar de pesquisa a ser desenvolvida no âmbito da MPPE;

Participação do CRP-02 em Audiência Pública na 7ª Promotoria e Defesa dos Direitos Humanos do MPPE realizada no dia 09 de outubro de 2014, em atendimento a solicitação do promotor Westei Conde Y Martin Júnior referente ao Inquérito Civil nº 11014-4/7, instaurado a partir de representação noticiando possível deficiência na capacitação de intérprete de libras disponibilizado pelo DETRAN durante o processo de obtenção da CNH para pessoas surdas. Foi entregue pelo promotor de justiça o ofício com o posicionamento do CFP e dado prazo de 30 dias para o CRP 02 se manifestar acerca da questão. Presença das Assistentes Técnicas Marcela Leite e Mônica Mota;

Participação do CRP-02 em Audiência Pública na 8ª Promotoria e Defesa dos Direitos Humanos do MPPE realizada no dia 09 de outubro de 2014, em atendimento a solicitação do promotor Maxwell Anderson de Lucena Vignoli referente aos autos do Procedimento Preparatório nº 12009-0/8, tendo por objetivo apurar possíveis irregularidades no funcionamento do Programa Estadual de Proteção aos Defensores de Direitos Humanos. Ficou definido que não seria mais necessária a participação do CRP 02 nessa demanda. Presença da Assistente Técnica Marcela Leite e da colaboradora da Comissão de Direitos Humanos Mariana Matos;

Participação do NUTEP em oitiva realizada pelo MPPE de IGARASSU/PE referente a denúncia de tortura em clínica de tratamento para dependentes de Álcool e outras Drogas no dia 20 de outubro de 2014. Presença do Conselheiro Presidente do CRP-02 – Hermes Azevedo e da Assistente Técnica Valéria Correia;

Eventos Diversos:

Participação do CRP-02 na II Conferência Municipal de Proteção e Defesa Civil da Cidade do Recife realizada nos dias 30 e 31 de janeiro de 2013, no Centro de Formação de Professores Paulo Freire, na Madalena, Recife/PE; Contamos com a presença da psicóloga convidada Juliana Catarine Barbosa da Silva, como delegada, na referida Conferência;

Participação do CRP-02 na II Conferência Estadual de Proteção e Defesa Civil da Cidade do Recife. Contamos com a presença da Psicóloga Juliana Catarine Barbosa da Silva, como delegada, na referida Conferência Estadual de Defesa Civil que ocorrerá em março/14.

Participação do CRP-02 no I Seminário Antiproibicionista de PE: **Além da Guerra às DROGAS – O desafio de novas políticas para o uso de substâncias psicoativas** realizado nos dias 07 e 09 de maio no Auditório da FAFIRE. Presença da Assistente Técnica do NUTEP – Núcleo Técnico Político Valéria Correia no dia 07 de maio e da Coordenadora do NUTEP Luciana Cavalcante no dia 09 de maio de 2014 e dos membros da Comissão de Políticas Públicas.

Participação do CRP-02 no Encontro Nacional promovido pelo CONIMA - Conselho Nacional das Instituições de Mediação e Arbitragem cujo tema central foi: Arbitragem e Mediação Convivência e Antagonismo realizado nos dias 29 e 30 de maio de 2014. Presença da Assistente Técnica do NUTEP – Núcleo Técnico Político Valéria Correia;

Participação do CRP-02 no I Simpósio de Psicologia das Organizações da Região Nordeste realizado nos dias 30 de maio e 01 de junho de 2014. Presença da Assistente Técnica do NUTEP – Núcleo Técnico Político Marcela Leite;

Participação do CRP-02 no Colóquio de Pesquisa que ocorreu na UFPE de 25 a 28 de agosto de 2014. Na mesa do segundo dia, contamos com a psicóloga Paula Fonseca, representando o CRP-02, falando sobre Psicologia, racismos e feminismos;

Participação do CRP-02 na Oficina Nacional de Conciliação realizada pelo CFP em Brasília realizada nos dias 10 e 11 de outubro de 2014, objetivando a implementação das técnicas de mediação e conciliação no sistema Conselhos; Presença das Conselheiras Catarine Quintas e Etiane Oliveira e da Assistente Técnica Valéria Correia;

Participação do CRP-02 no IV Congresso Brasileiro de Psicologia: Ciência e Profissão, realizado de 19 a 23 de novembro de 2014, na UNINOVE e no Anhembi, São Paulo – SP. Presença da AT Marcela Leite.

Capacitação e Grupos de Estudos:

Realização de Capacitação para Ação de Orientação e Fiscalização aos Conselheiros do CRP-02 no dia 17 de janeiro de 2014 pelas Assistentes Técnicas Conceição Leite e Monica Mota e no dia 25 de janeiro de 2014 pelas Assistentes Técnicas Marcela Leite e Valéria Correia, na sede do CRP-02;

Realização de capacitação para Ação de Orientação e Fiscalização para os psicólogos colaboradores da COF – Comissão de Orientação e Fiscalização realizada no dia 31 de março de 2014; Contamos com a presença dos 04 psicólogos: Andreza Crispim, Getúlio Sobral, Lucas Garcia e Wanda Lopes;

Grupo de Estudo sobre as Resoluções do CFP realizado de janeiro a março de 2014 com a participação dos funcionários do CRP-02 (NUTEP, NUFIN e NUAD), além do CREPOP, Coordenação Geral, Assessoria Jurídica e a Assessoria de Apoio da Diretoria;

Realização de capacitação para os novos integrantes da COF: a Conselheira Claudine Alcoforado e a colaboradora Allayni Vasconcelos realizada no dia 02 de julho de 2014;

Realização do Grupo de Estudo Psicologia e Atuação Profissional com a Pessoa IDOSA no dia 27 de outubro de 2014, na sede do CRP-02, tendo como mediadora a psicóloga Cláudia Daniele Leite;

Monitoramento de PL - Projetos de Lei que se encontram no Congresso aguardando apreciação e votação

- **Monitoramento do PL 3688/2000** (dispõe sobre a introdução de assistente social e psicólogo no quadro de profissionais das escolas públicas de educação básica) – Foi retirado da pauta de votação da Comissão de Constituição, Justiça e Cidadania no dia 30/10/2013; aguardando apreciação desta comissão desde Setembro/2013, cujo relator é FÁBIO TRAD (PMDB/MS), para posteriormente ser encaminhado para a sanção da presidente Dilma Rousseff; Sem movimentação após retorno do recesso parlamentar;
- **Monitoramento do PL 3338/2008** (dispõe sobre a jornada de trabalho dos psicólogos)- Foi aprovado por unanimidade na Reunião Deliberativa Ordinária da Comissão de Constituição Justiça e Cidadania, realizada no dia 15 de julho de 2014. Esta aprovação foi resultado de uma ação articulada entre conselhos regionais, sindicatos, parlamentares e a categoria profissional. Aguardando a apreciação em 05 sessões ordinárias, que serão realizadas a partir do mês de agosto/2014, para em seguida encaminhar o texto para sanção presidencial. Em 28 de julho de 2014, o CFP e a FENAPSI se reuniram com ministro Ricardo Berzoini para debater sobre este projeto e entrega do parecer técnico produzido pelo CFP. No dia 05 de agosto de 2014 ocorreu a primeira sessão ordinária das cinco previstas no prazo regimental da Casa, para que o Projeto de Lei (PL) 3338/08 vá à sanção presidencial sem a necessidade de apreciação pelo plenário. A vice-presidente da Federação Nacional dos Psicólogos (Fenapsi), Shirlene Queiroz, diretora que acompanha o andamento do PL em Brasília, explica que as sessões extraordinárias não contam para o prazo regimental e não há calendário disponível sobre as datas das próximas sessões ordinárias. No dia 03 de setembro de 2014 ocorreu a 2.ª sessão ordinária, faltando apenas a realização de 03 sessões. Neste mesmo dia foi veiculada uma entrevista concedida à Rádio Câmara pela presidente do CFP, Mariza Borges, informando que a redução da jornada de trabalho irá assegurar um melhor atendimento a população, uma melhor qualidade no serviços prestados, além da preservação da saúde do próprio profissional;
- **Monitoramento do PL 5440/2009** (dispõe sobre o estabelecimento de piso salarial para os psicólogos) – PL estava aguardando parecer do relator da Comissão de Finanças e Tributação desde Março/2012. Em 10 de junho de 2014 este PL foi devolvido sem manifestação;
- **Monitoramento do Projeto de Lei da Câmara PLC 3512/2008**, que propõe a regulamentação do exercício da Psicopedagogia – aguardando deliberação da mesa sobre a tramitação conjunta com o PLS 196/2009 desde 10/03/2014;

- **Monitoramento do Projeto de Lei Complementar 37/2013, do** Deputado Osmar Terra (Acrescenta e altera dispositivos à Lei nº 11.343, de 23 de agosto de 2006, que Institui o Sistema Nacional de Políticas Públicas sobre Drogas - Sisnad; prescreve medidas para prevenção do uso indevido, atenção e reinserção social de usuários e dependentes de drogas; estabelece normas para repressão à produção não autorizada e ao tráfico ilícito de drogas; define crimes e dá outras providências) – Atualmente na Comissão de Constituição, Justiça e Cidadania, aguardando a emissão do parecer do relator Antônio Carlos Valadares; No mês de Março/2014, foi incluída na pauta de reunião no dia 21 e no dia 26 foi retirada da pauta pelo relator para reexame do relatório.
- **Monitoramento do PL 6.126/2013 - O PL 6.126/2013** (PL Alternativo do Ato Médico), de autoria do poder executivo foi enviado ao Congresso Nacional no dia 20 de agosto de 2013. O objetivo deste PL é restabelecer como *atividades privativas do médico* o diagnóstico das doenças e sua prescrição terapêutica (salvo a prática da acupuntura e o diagnóstico psicológico de depressão leve, sem o uso de medicamentos), alterando, desta forma, a **Lei 12.842** de 10/07/2013 que dispõe sobre o exercício da medicina – A **Frente dos Conselhos Profissionais da Área de Saúde** (FCPAS) e o presidente da Comissão de Seguridade Social e Família (CSSF), deputado Amauri Teixeira (PT-BA) se reuniram no dia 06/03/2014 para discussão deste Projeto. O **Conselho Federal de Psicologia**, representado pelo vice-presidente **Rogério Oliveira**, apontou os problemas que o projeto traz à profissão e a população: Além de produzir um impacto negativo para a Saúde da população Brasileira, contrariando os princípios do SUS, impede aos profissionais de psicologia a realização de diagnósticos e de prescrição terapêutica, Participaram desta reunião também representantes dos Conselhos Profissionais de Enfermagem, Nutrição, Fonoaudiologia, Biomedicina, Fisioterapia e Terapia Ocupacional. Em 31 de dezembro de 2013 foi remetido cópia do ofício n.º 1843/13 que trata do posicionamento do Conselho Nacional de Saúde acerca desta questão para a Coordenação das Comissões permanentes;
- **Monitoramento do PLS 122/2006** - Altera a Lei 7716/89 e o Artigo 140 do Decreto Lei 2848/1940 e propõe a punição para crimes de ódio e intolerância resultantes de discriminação e preconceito - Projeto de Lei apresentado pela [deputada Iara Bernardi](#) (PT - SP); tem como objetivo criminalizar a [homofobia](#) no país e encontra-se na Comissão de Direitos Humanos sob relatoria da [Senadora Marta Suplicy](#) (PT -SP) – Atualmente na Comissão de Constituição, Justiça e Cidadania, aguardando a designação do relator (23/12/2013); Sem movimentação após retorno do recesso parlamentar (fevereiro/2014). Em 10 de fevereiro de 2014 a matéria foi para relatoria desta Comissão;
- **Monitoramento do PL 5876/13** - Altera a Lei 8069/90 - Estatuto da criança e do adolescente – e torna obrigatória a presença de um advogado durante depoimentos de adolescentes apreendidos por ato infracional. O Conselho Federal de Psicologia (CFP), como a instância de consulta em matéria de Psicologia, avalia positivamente o projeto, que garante mais um instrumento para a proteção das crianças e adolescentes. Projeto aprovado pela Comissão de Seguridade Social e Família em Julho; Em Agosto de 2014, foi publicado o parecer da Comissão de Constituição, Justiça e Cidadania.

Monitoramento de Editais

Envio de ofícios para instituições IFPE, COMPESA, INSS e IPAD (Concurso de Palmares-PE) questionando o teor dos editais dos referidos concursos tanto no que diz respeito à necessidade de alteração nas atribuições de cargo de nível médio que estabelecia atribuições

privativas do psicólogo, ampliação das vagas de cargo de Gestão de Pessoas para profissionais de Psicologia, remuneração proposta e questões referentes à anulação de quesitos, respectivamente;

2) Ampliação da participação da Psicologia e sociedade nas Políticas Públicas

- **Promover seminário: Mulheres usuárias de crack e as violências vivenciadas no contexto de situação de rua (Recife e subdesdes):**
Ação ainda não realizada
- **Promover Seminário: A Psicologia e as novas configurações com a sua atuação na Educação:**
Realização de evento pela **Comissão de Educação e Formação: CONSTRUINDO VIDAS DESPATOLOGIZADAS** no dia 06 de novembro de 2014 no auditório da Fafire; Contamos com a participação do Conselheiro Tesoureiro Murilo Calafange, Conselheira – Coordenadora da Comissão de Educação e formação – Mariel Lyra, Verônica Carrazzone representante da ABEPE e representante da Alepe;
- **Promover Oficinas e Terças-Psi: Psicologia no esporte, Práticas integrativas e complementares e Psicologia Ambiental/Ecológica:**
Ação ainda não realizada
- **Estabelecer agenda sistemática com sindicatos e gestores:**
Reunião realizada em junho de 2014 entre a Presidente da COF Catarine Quintas e o Presidente do Sindicato Frederico Leite. Nesta reunião foi realizado convite para que o PSICOSIND possa participar das Reuniões de Acolhimento que acontecem na sede do CRP-02. No mês de agosto foi formalizado o convite e enviado ofício ao referido Sindicato;
Participação do PSICOSIND nas reuniões realizadas com os profissionais inseridos no Hospital das Clínicas, objetivando o conhecimento das condições de trabalho dos referidos profissionais; Participação do PSICOSIND em reunião solicitada por um grupo de psicólogas credenciadas ao DETRAN, representantes da UPPTRAN, realizada no dia 15 de dezembro de 2014 com objetivo de solicitar apoio do CRP-02 e Sindicato na relação que vem sendo vivenciada com o DETRAN.
- **Controle Social - Articulação e Mobilização Política:**
Ação não realizada
- **Outras Ações:**

Participação do CRP-02 em reunião realizada neste regional, no dia 19 de março de 2014 com os profissionais inseridos nas Comunidades Terapêuticas e nas Clínicas para tratamento de Dependência Química, objetivando o conhecimento das práticas realizadas e das condições de trabalho dos referidos profissionais; Contamos com a participação da Assistente Técnica do NUTEF – Núcleo Técnico Político Valéria Correia, da Conselheira Presidente da COF – Comissão de Orientação e Fiscalização, Catarine Quintas e da Conselheira Presidente da CDH – Comissão de Direitos Humanos, Tatiana Maurano. Foram destacadas questões relativas à religião, papel da família e dinâmica do funcionamento das CT's; Destacou-se ainda a importância da observância

das Resoluções do CFP nº 01/2009 e 07/2003, Código de Ética e demais Resoluções e publicações do Sistema Conselhos de Psicologia para melhor qualificar os serviços de psicologia oferecidos. Foi estabelecido a continuidade deste Grupo de Discussão no ano de 2014.

2.3 – Demonstrações e contextualização dos resultados alcançados no exercício

a) O planejamento da entidade e suas competências legais

As ações realizadas no exercício de 2014 seguiram as deliberações do VIII Congresso Nacional de Psicologia – CNP, as deliberações do Sistema Conselhos de Psicologia e as ações definidas no Planejamento Estratégico ocorrido em 2013 com o objetivo de destacar ações em três eixos para serem desenvolvidas no exercício seguinte.

b) A representatividade dos resultados alcançados frente às demandas e/ou aos processos em tramitação no âmbito da Entidade

Destacamos o esforço da gestão em organizar a estrutura organizacional do CRP-02. Definir os procedimentos. Implantar a gestão por processos. Reformular a política de gestão de pessoas aplicada até 2013. Proporcionar capacitações aos funcionários com o intuito de fortalecer a equipe de colaboradores proporcionando assim a eficiência e eficácia nos atendimentos das solicitações recebidas. Tornar os procedimentos mais céleres.

Destacamos também a implantação da segregação de funções, o fortalecimento das Supervisões de cada núcleo. Os estudos e avaliações das Comissões Administrativas implantadas com o objetivo de identificar possíveis irregularidades nas gestões do CRP-02.

Por fim, reiteramos as ações desenvolvidas em 2014 as quais foram pensadas e organizadas em parceria com as instituições diversas o que proporcionou ao CRP-02 custo menor com despesas em eventos. O aumento da arrecadação das anuidades e o grande esforço para diminuir a inadimplência do CRP-02. Para isso, destacamos os atos do Núcleo Financeiro – Área de Cobrança e o avanço das fiscalizações e orientações à sociedade e categoria – função precípua do Conselho Regional de Psicologia da 2ª Região.

c) A tempestividades das ações empreendidas

As ações previstas foram realizadas em sua maioria, considerando que o CRP-02 em 2014 teve seu orçamento comprometido com a herança recebida (inadimplência alta e pouco investimento em minimizar a situação e investir na redução da inadimplência; clima organizacional comprometido e ausência dos registros das atividades realizadas). Além disso, ainda no exercício de 2014 identificamos um problema estrutural na Sede que culminou em uma ação de fechamento das atividades na Sede e busca por um outro local

que abrigasse a instituição a fim de que pudesse continuar no atendimento das demandas com segurança para os funcionários, conselheiros e categoria.

d) A disfunção estrutural ou situacional que tenha prejudicado ou inviabilizados o alcance dos objetivos e metas, bem como medidas adotadas para tratar causas de insucesso

A dificuldade em alienar a loja situada no imóvel The Plaza, conforme deliberação da Assembleia Geral Extraordinária ocorrida em 07 de agosto de 2012. Os processos licitatórios foram desertos.

No exercício de 2014 identificamos a ausência de procedimentos regimentais na aquisição, pagamento e escrituração do imóvel citado.

Além disso, identificamos em 2013 uma instituição quase em situação de insolvência com clima organizacional prejudicado, alta índice de inadimplência e sem organização estrutural básica para seguir com as atividades principais. Esse cenário identificado em 2013, após a posse do XIV Plenário inviabilizou o cumprimento de planejadas e investimento em melhorias na instituição, sobretudo, na área de gestão de pessoas.

e) Os fatores que tenham contribuído para o alcance ou superação de metas estabelecidas

Não obstante do cenário apresentado no item anterior, no exercício de 2014 foi implementada ações de gestão de pessoas que não possuíam despesas para instituição, tais como reuniões semanais com os núcleos para leitura das resoluções do Sistema Conselhos, Reuniões mensais com os funcionários e diretoria, implementação de um novo Plano de Cargos, Carreiras e Remuneração – PCCR.

O fortalecimento da equipe de trabalho e principalmente o fechamento do ano de 2014 com saldo positivo, situação não vivenciada pelo conselho há pelos menos 03 (três) anos. Para o alcance dessa situação, o CRP-02 investiu na diminuição da inadimplência intensificando a realização de fiscalização e nas recobranças e a implantação da segregação de funções e o Acordo de Nível de Serviços nos contratos firmados.

2.4 Indicadores utilizados pela entidade para monitorar e avaliar a gestão, acompanhar o alcance das metas, identificar os avanços e as melhorias na qualidade dos serviços prestados, identificar necessidades de correções e de mudanças de rumos, etc.

As ações são monitoradas através dos prazos estabelecidos durante o Planejamento Estratégico.

Além disso, em 2014 implementamos planilhas de monitoramento para acompanhamento do cumprimento das ações dos núcleos.

Por fim, o acompanhamento sistemático da arrecadação, o investimento constante em fiscalizações, renegociações e recobranças, o orçamento definido pelo plenário e a implantação do Acordo de Nível de Serviços nos contratos vigentes. Esse acordo proporciona um melhor acompanhamento dos serviços prestados pelos fornecedores contratados.

Como ação corretiva, o CRP-02 entende a necessidade de investir ainda mais na equipe de trabalho, capacitando através dos Cursos oferecidos pela Escola de Contas Públicas de PE.

3. Estrutura de Governança e de Autocontrole da Gestão

3.1 Estrutura de governança da entidade

Membros do XIV Plenário – Diretoria

- José Hermes de Azevedo Júnior CRP-02/7883 – Presidente;
- Luciana Maria Farias Cavalcante Benevides CRP-02/13.650 – Vice-Presidente;
- Cláudia Daniele Barros Leite Salgueiro CRP-02/14066 – Secretária;
- Murilo Tolêdo Calafange CRP-02/12019 – Tesoureiro;

Diretoria Ampliada

- Catarine Queiroz Soares Quintas de Aquino Fonseca CRP-02/12959;
- Filipe Vasconcelos de Araújo CRP-02/12989;
- Laís de Souza Monteiro CRP-02/16758

Em outubro de 2014, através da Plenária Extraordinária realizada no dia 18 o plenário aprovou a seguinte recomposição:

Luciana Maria Farias Cavalcante Benevides assumiu a Secretaria e a Conselheira Cláudia Daniele Barros Leite Salgueiro assumiu a Vice-Presidência. Na Diretoria Ampliada, houve a saída da Conselheira Catarine Queiroz Soares Quintas de Aquino Fonseca e a entrada da Conselheira Cristiana Menezes Almeida CRP-02/13108.

Conselheiras/os efetivas/os

- Catarine Queiroz Soares Quintas de Aquino Fonseca CRP-02/12959;
- Cristiana Menezes Almeida CRP-02/13108;
- Laís de Souza Monteiro CRP-02/16758;

- Marcos Antônio Costa Dhotta de Souza CRP-02/11996;
- Wellington Machado Gila CRP-02/13205;

Conselheiras/os Suplentes

- Etiane Cristine de Oliveira CRP-02/11302;
- Filipe Vasconcelos de Araújo CRP-02/12989;
- Claudine Alcoforado Quirino CRP-02/11303;
- Lucimary Bezerra Florentino Alves Serapião CRP-02/10258;
- Mariel Rocha Pereira de Lyra CRP-02/300;
- Melissa Leite de Azevedo CRP-02/12784;
- Mônica Sousa e Cruz CRP-02/8016;
- Suely Emília de Barros Santos CRP-02/3895;
- Tatiana Ranzani Maurano CRP-02/14063;

Comissões Gestoras

Subsede do Vale do Ipojuca (Caruaru/PE) – *Rua Agamenon Magalhães, 1143, sala 501, Centro, CEP: 50.014-000 Caruaru/PE* – Contatos: (81) 3721-6774 / crppe.valedoipojuca@crppe.org.br

- Funcionário: Geymison Gomes
 - Coordenadora: Aldiene Batista Veras CRP-02/15.327 (em 31/12/2014)
 - Membros: Athos Phillip de Carvalho Chaves CRP-02/17.248 – Vice-Coordenador; Jaíse Ferreira Nunes CRP-02/15.952; Thales Nobre Quaresma Araújo CRP-15.858; Liza Minelle Sousa Nascimento CRP-02/15942;
- Houve alteração na equipe que compõe a Comissão Gestora de Caruaru. Solicitaram o desligamento: Thales Nobre e Athos Phillip Chaves. Houve a inclusão dos seguintes membros: Rosemary Silva, Cláudia Gusmão Adriana Úrsula.

Subsede do Agreste Meridional (Garanhuns/PE) – *Rua Dom Luiz de Brito, 53, Sala 04, Centro, CEP: 55.295-000 Garanhuns/PE* – Contatos (87) 3761-3299 / crppe.agrestemeridional@crppe.org.br

- Funcionária: Viviane Vasconcelos
- Coordenadora: Marluce Leite da Silva CRP-02/12.642 – Coordenadora (em 31/12/2014)
- Membros: Alba Regina de Medeiros Duarte CRP-02/2.347; Kátia Goretti Carvalho Veloso CRP-026.196; Maria do Socorro Leite Muniz CRP-02/9.189; Maria Dulce Alves Ferreira CRP-02/2.199; Eliakim Urbano da Silva CRP-02/15.984 e Suelane Alves da Silva CRP-02/16.654.

Subsede do Sertão do São Francisco (Petrolina/PE) – Avenida Guararapes, 1903, Sala 01, Galeria Madre Pérola, CEP: 56.302-000 Petrolina/PE – Contatos (87) 3864-6728 / crppe.sertaosaofrancisco@crppe.org.br

- Funcionária: Iandra Nunes
- Coordenadora: Risoneide Gomes Xavier CRP-02/7.436 (em 31/12/2014)
- Membros: Andréa de Góis Alcântara CRP-02/12.344; Lucimary Bezerra Florentino Alves Serapião CRP-02/10.258; Mônica Sousa e Cruz CRP-02/8.016; Roberta Lacerda Matias Maciel CRP-02/12.605; Vanessa Rocha Novaes CRP-02/14.560; Márcia Andréa de Souza Silva CRP-02/11 372; Maria Perpétua Alencar Daltro CRP-02/17.120 e Kelly de Alencar Caldas Cavalcante CRP-02/14.139.

3.2 - Demonstração da atuação da unidade de auditoria interna, incluindo informações sobre a qualidade e suficiência dos controles internos da entidade e demonstração

a) Posicionamento da unidade de auditoria na estrutura orgânica da entidade e processo de escolha do chefe da unidade.

O CRP-02 não possui auditoria interna. A auditoria é realizada por empresa contratada pelo Conselho Federal de Psicologia – CFP.

b) Demonstração da sistemática de monitoramento dos resultados decorrentes dos trabalhos da auditoria interna.

Não se aplica.

c) Eventuais redesenhos feitos recentemente na estrutura organizacional da unidade de auditoria, inclusive reposicionamento na estrutura da unidade jurisdicionada, demonstrando os ganhos operacionais deles decorrentes.

Não se aplica.

d) Demonstração da execução do plano anual de auditoria, contemplando avaliação comparativa entre as atividades planejadas e realizadas, destacando os trabalhos mais relevantes, as principais constatações e as providências adotadas pela gestão da unidade jurisdicionada.

f) Síntese das conclusões da auditoria independente sobre a qualidade dos controles internos da entidade.

Não se aplica.

3.3 Demonstração da execução das atividades de correição no âmbito da unidade jurisdicionada, destacando os principais eventos apurados e as providências adotadas, notadamente no que concerne a irregularidades ocorridas no âmbito dos macroprocessos finalísticos e que sejam capazes de impactar o desempenho

Não se aplica.

3.4 Relação dos principais dirigentes e membros de conselhos, indicando o período de gestão, a função, o segmento, o órgão ou a entidade que representa.

XIV PLENÁRIO 2013-2016 Mandato (27/09/2013 a 27/09/2016)

Conselheiros Titulares	Nº. CPF	Nº. RG	Endereço	Telefones	E-mails
Catarine Queiroz Soares Quintas de Aquino Fonseca	041.616.114-63	2.772.851	Avenida João de Barros, 633/1002, CEP: 50100-020 Recife/PE	9648-2135	catarinequintas@gmail.com
Cláudia Daniele Barros Leite Salgueiro	038.412.254-03	5.267.206	Rua Costa Gomes, 202/404, Madalena, CEP: 50710-510 Recife/PE	9239-7338 / 3033-0003 (Casa) / 3416-1424 (Trabalho - Real Hospital Português)	daniele_leite_@hotmail.com
Cristiana Menezes Almeida	887.493.805-59	07142917-49	Rua Emiliano Braga, 510, Apto. 202 A, CEP: 50670-380 Recife/PE	9131-9309	cmalmeida007@gmail.com

José Hermes de Azevedo Junior	388.265.9 34-34	2.343.1 16 SSP/PE	Avenida Fernando Simões Barbosa, 22, Sala 311, Boa Viagem, Recife/PE	3074-2028 / 9962-0523	hermesazevedo@gmail.com
Laís de Souza Monteiro	077.474.3 74-39	7.837.9 54	Rua Alto José Correia, 17, Nova Descoberta, Recife/PE CEP: 52.190-280	8229-7480 / 9659-7244	lais.montteiro@hotmail.com
Luciana Maria Farias Cavalcante	050.915.4 44-10	6.694.4 50	Rua Felix de Brito Melo, 258/301 CEP: 51020-260 Recife/PE	3412-5913 / 8751-2178	lucianamfcbenevides@gmail.com
Marcos Antônio Costa Dhotta de Souza	623.763.7 34-68	2.528.0 06	Rua João Figueiredo Maia, Quadra D-07, Lote 06, CEP: 53370-670 Ouro Preto, Olinda/PE	9808-3157 (Tim) / 9165-0615 / 9117-4171 (Claro) / 8347-7514 (Oi)	marcosdhotta@hotmail.com
Murilo Tolêdo Calafange	971.191.8 04-87	4.563.5 68 SSP/PE	Rua dos Navegantes, 2233, CEP: 51020-011 Boa Viagem, Recife/PE	9298-5597	mcalafange@yahoo.com.br
Wellington Machado Gila	030.336.9 84-17	5.431.4 86	Avenida Dr. José Mariano, 309, Sala 03, CEP:	(81) 3302-3256 / (87) 9632-	wellingtonmachado22@hotmail.com

			55290-000 Garanhuns /PE	7407 (81) 8603- 3871 / (81) 3361- 5813
--	--	--	-------------------------------	--

Conselheiros Suplentes	Nº. CPF	Nº. RG	Endereço	Telefones	E-mails
Etiane Cristine de Oliveira	020.443.594-30	5.047.034	Rua Professor Júlio Ferreira de melo, 240/401, CEP: 51020-231 Boa Viagem, Recife/PE	3231-6784 / 8823-9322 / 3326-1429	etianeoliveira@yahoo.com.br
Filipe Vasconcelos de Araújo	936.322-154-72	4.653.587 SSP	Rua José Bonifácio, 1141/601, Bloco A, Torre, Recife/PE	3212-0061 / 8731-1249 / 2101-1010	filipe.crp02@gmail.com
Claudine Alcoforado Quirino Costa	026.985.364-00	4.801.230	Rua Francisco Alves, 325, Sala 402, CEP: 50070-490 Ilha do Leite, Recife/PE	3221-1803 / 9108-5879 / 3459-2000	claudine_quirino@hotmail.com
Lucimary Bezerra Florentino Alves Serapião	733.672.494-91	3.828.641	Rua Alemanha, 24, CEP: 53300-920 Asa Branca, Petrolina/PE	(87) 9947-1131 / 87 9912.8208	lucimary.psi@hotmail.com
Mariel Rocha Pereira de Lyra	298.573.504-10	1.203.634	Rua Uriel Paes Barreto, 25/102, Madalena,	9252-2881 / 3227-3268	mariellyra@ig.com.br

			CEP: 50710-500 Recife/PE		
Melissa Leite de Azevedo	794.913.084-91	4.396.210 SSP/PE	Rua Alvaro da Costa Pereira, 6249, CEP: 54450-141 Candeias, Jaboatão dos Guararapes /PE	9994-8093 / 3183-3112 / 3469-1432	melazevedo.pe@gmail.com
Suely Emilia de Barros Santos	476.288.554-15	150449399 SSP/BA	Rua Antônio Falcão, 634/102, Boa Viagem, CEP: 51020-240 Recife/PE	(81) 9963-8782 / 8500-7350	suemilia@uol.com.br
Tatiana Ranzani Maurano	266.016.268-99	29535771-X	Rua Dr. Artur Gonçalves, 45/401, CEP: 50610-560 Madalena, Recife/PE	9669-9559	maurano.77@gmail.com
Mônica Sousa e Cruz	425.717.074-34	2.886.888	Rua Engenheiro Artur Rios de Cerqueira, 242, CEP: 56328-830 São José Petrolina/P E	(87) 8806-0054 / 9653-8313 / 8932-6666 (Claro)	m-s-c@uol.com.br

3.5 Remuneração paga aos administradores, membros da diretoria e conselhos

As/os conselheiras/os não recebem remuneração e não fazem jus de jetons. Conforme preconiza a Resolução do CRP-02 nº. 002/2012 o CRP-02 paga ajuda de custo pela participação efetiva de conselheiros nas reuniões do CRP-02. O valor atual pago (que está em fase de reformulação) é de R\$ 35, 00 (tinta e Cinco reais) por atividade e turno, quando há deslocamento.

4. PROGRAMAÇÃO E EXECUÇÃO ORÇAMENTÁRIA E FINANCEIRA

4.1. Demonstração da Receita

a) Origens das receitas.

Receita – É o ingresso de todo o recurso financeiro nos cofres dos Conselhos Regionais e do Conselho Federal de Psicologia, decorrente de recebimentos com arrecadação de valores oriundos de arrecadação de receitas operacionais e não operacionais.

Receitas Operacionais – são oriundas da atividade-fim, assim entendidas as anuidades em geral, serviços e emolumentos com a inscrição, expedição de carteiras e certidões, as multas por infrações cometidas pelo psicólogo, juros, multas e atualização monetária de débitos, bem como os recebimentos relativos à Dívida Ativa, nas fases administrativa e executiva. No Conselho Federal a receita operacional é representada pela quota-parte remetida pelos Regionais.

Receitas Não Operacional – não vinculadas à atividade-fim, como as receitas patrimoniais de aluguéis, os rendimentos de poupança e de aplicações financeiras, receitas de cursos, de venda de publicações, de mala direta e etiquetas, e as receitas de eventos e outras assemelhadas.

As receitas são provenientes conforme abaixo:

Exercício Corrente

Exercícios Anteriores

- Anuidades Pessoa Física
- Anuidades Pessoa Jurídica
- Fundo de Seção
- Anuidades Pessoa Física
- Anuidades Pessoa Jurídica
- Fundo de Seção
- Dívida Ativa (Administrativa e Executiva)
- Inscrição Pessoa Física
- Inscrição Pessoa Jurídica
- 2ª Via CIP – Carteira Identidade Profissional

- Multa Eleitoral
- Juros e Multas s/ Anuidades

Receita de Serviços

- **Inscrição de Pessoa Física;**
- **Inscrição de Pessoa Jurídica;**
- **2ª Via da CIP – Carteira de Identidade Profissional;**

Outras Receitas

- **Multa Eleitoral;**
- **Juros e Multas sobre anuidades;**

Receita Patrimonial/ Receitas Diversas

- Rendimento CDB
- Alienação de imóvel
- Resultado positivo de eventos
- Receitas de cursos
- Mala direta

b) Previsão e arrecadação por natureza, justificando eventuais oscilações significativas.

EXERCÍCIO 2014

Receita	Orçado	Realizado no Exercício
RECEITA REALIZADA	7.075.539,31	2.817.676,94
RECEITA CORRENTE	3.875.539,31	2.817.676,94
RECEITAS DE CONTRIBUIÇÕES	3.709.269,02	2.483.674,04
ANUIDADES PESSOAS FÍSICAS	3.568.904,00	2.376.048,18
PESSOAS FÍSICAS DO EXERCÍCIO	3.368.904,00	2.126.561,42
PESSOAS FÍSICAS DO EXERCÍCIO ANTERIOR	200.000,00	249.486,76
ANUIDADES DE PESSOAS JURÍDICAS	96.181,52	73.188,83
PESSOA JURÍDICA DO EXERCÍCIO	86.181,52	59.742,69
PESSOA JURÍDICA DO EXERCÍCIO ANTERIOR	10.000,00	13.446,14
FUNDO DE SEÇÕES	44.183,50	34.437,03
EMOLUMENTOS COM INSCRIÇÕES	62.746,75	53.548,65
EMOLUMENTOS COM EXPEDIÇÕES DE CARTEIRAS	4.000,00	7.575,90
RECEITAS DIVERSAS DE SERVIÇOS	18.000,00	8.050,00
FINANCEIRAS	46.500,00	109.444,49
JUROS DE MORA SOBRE ANUIDADES	35.000,00	47.730,68
ATUALIZAÇÃO MONETÁRIA	11.500,00	61.713,81
MULTAS SOBRE ANUIDADES	10.500,00	23.046,18
REMUNERAÇÃO DE DEP. BANC. E APLICAÇÕES FINANCEIRAS	1.000,00	38.667,63
OUTRAS RECEITAS CORRENTES	35.023,54	155.383,86
DÍVIDA ATIVA	35.000,00	103.203,37

MULTAS DE INFRAÇÕES	23,54	1,21
INDENIZAÇÕES E RESTITUIÇÕES	0,00	52.179,28
ALIENAÇÕES DE BENS IMÓVEIS	3.200.000,00	0,00

Analisando as receitas listadas acima destacamos:

O percentual de 27,3% proveniente do quociente entre receita corrente executada e orçada demonstra que na arrecadação total do CRP 02, onde as arrecadações com inscrições de Pessoa Jurídica, a 2ª via de carteiras Pessoa Física e execução das Dívidas Administrativas e Executivas destacam-se pelo elevado percentual de frustração na suas execuções. As receitas de indenizações e restituição foram ressarcimentos originados de taxas e impostos pagos a Prefeitura do Recife indevidamente

c) Forma de partilha da receita entre CFP e Regional.

A forma de partilha obedece a Resolução CFP nº003/2007, Arts. 75 a 78.

4.2. Demonstração e análise do desempenho da entidade na execução orçamentária e financeira

a) Comparação entre os dois últimos exercícios;

Quanto à execução orçamentária, pode-se perceber uma redução na arrecadação das receitas correntes em torno de 2,81% em relação à arrecadação no exercício anterior, quando comparado o que foi orçado e arrecadado, quando comparados os valores arrecadados versus os valores orçados do exercício de 2014 em relação a 2013.

Já quanto à execução de suas receitas, o Conselho ainda não conseguiu vender o imóvel que serviria para a instalação da nova sede, provocando um desconforto financeiro ainda maior, por seu alto custo de manutenção e amortização de créditos ainda realizados pelo mesmo.

Foram aplicados 84,63% das despesas correntes previstas no exercício de 2014, mostrando uma variação de 4,36% comparada com o exercício de 2013. Não houve aplicação significativa em investimentos no exercício de 2014, e uma redução de 56,67% no pagamento da amortização da dívida, que corresponde a um empréstimo devido ao Conselho Federal de Psicologia.

b) Programação orçamentária das despesas correntes e de capital

Despesa	Ano de 2014			Ano de 2013		
	Orçado	Realizado	Diferença	Orçado	Realizado	Diferença

6.2.2.1.1 - CRÉDITO DISPONIVEL DA DESPESA	7.075.539,3 1	2.408.920,5 9	4.666.618,7 2	7.342.717,6 0	2.788.694,3 7	4.554.023,2 3
6.2.2.1.1.01 - CRÉDITO DISPONIVEL DESPESA CORRENTE	2.639.178,9 7	2.233.541,5 9	405.637,38	2.654.091,9 0	2.130.519,8 1	523.572,09
6.2.2.1.1.02.01 INVESTIMENTOS	2.435.000,0 0	379,00	2.434.621,0 0	2.267.000,0 0	53.941,00	2.213.059,0 0
6.2.2.1.1.02.03 - AMORTIZAÇÃO DA DÍVIDA	647.671,08	175.000,00	472.671,08	765.000,00	640.233,56	160.766,44
6.2.2.1.1.02.04 - OUTRAS DESPESAS DE CAPITAL	1.353.689,2 6	0,00	1.353.689,2 6	1.656.625,7 0	0,00	1.656.625,7 0

c) Execução das despesas por modalidade de licitação, por natureza e por elemento de despesa

	MODALIDADE LICITAÇÃO	Tomada de Preços	Convite	Dispensa	Inexigibilidade	Pregão	Legislação Não Aplicável e Outras	TOTAL
	Natureza: Custeio	80.274,61	68.791,75	165.494,81	179.886,27	0,00	1.555.137,52	2.061.358,55
ELEMENTOS DE DESPESAS 2014	Pessoal	0,00	0,00	0,00	0,00	0,00	742.934,76	742.934,76
	Juros e Encargos da Dívida	0,00	0,00	0,00	0,00	0,00		0,00
	Material de Consumo	0,00	0,00	11.306,50	0,00	0,00	0,00	11.306,50
	Diárias, Ajudas de Custo e Jeton	0,00	0,00	0,00	0,00		104.964,54	104.964,54
	Serviços Pessoa Jurídica	80.274,61	68.791,75	126.849,32	179.886,27	11.773,59		467.575,54
	Serviços Pessoa Física			27.338,99				27.338,99
	Tributárias e Contributivas	0,00	0,00	0,00	0,00	0,00	707.238,22	707.238,22

Natureza: Transferências Correntes	0,00	0,00	0,00	0,00	0,00	0,00	0,00
Subsedes	0,00	0,00	0,00	0,00	0,00	0,00	0,00
Natureza: Demais Despesas Correntes	0,00	0,00	35.661,42	0,00	66.802,80	69.718,82	172.183,04
Demais Despesas Correntes	0,00	0,00	35.661,42	0,00	66.802,80	69.718,82	172.183,04
Natureza: Investimentos	0,00	0,00	379,00	0,00	0,00	0,00	379,00
Móveis e Utensílios	0,00	0,00	379,00	0,00	0,00	0,00	379,00
Máquinas e Equipamentos	0,00	0,00	0,00	0,00	0,00	0,00	0,00
Equipamentos de Proc. Dados	0,00	0,00	0,00	0,00	0,00	0,00	0,00
Biblioteca	0,00	0,00	0,00	0,00	0,00	0,00	0,00
Outros Bens Móveis	0,00	0,00	0,00	0,00	0,00	0,00	0,00
Software	0,00	0,00	0,00	0,00	0,00	0,00	0,00
Natureza: Amortização de Empréstimos	0,00	0,00	0,00	0,00	0,00	175.000,00	175.000,00
Amortização de Empréstimos	0,00	0,00	0,00	0,00	0,00	175.000,00	0,00
TOTAL GERAL DO EXERCÍCIO	80.274,61	68.791,75	201.535,23	179.886,27	0,00	1.624.856,34	2.408.920,59

4.3. Informações sobre as transferências de recursos realizadas no exercício de referencia

Conforme a Resolução CFP nº003/2007, Arts. 75 a 78., no ano de 2014 foram transferidos os seguintes valores ao CFP:

CONTRIBUIÇÕES	692.051,78
Cota Parte	533.690,94
Cota Revista	133.422,74
Fundo de Seções	24.938,10

5. GESTÃO DE PESSOAS, TERCEIRIZAÇÃO DE MÃO DE OBRA E CUSTOS RELACIONADOS.

5.1. Informações sobre as transferências de recursos realizadas no exercício de referência

a) Demonstração da força de trabalho

- Funcionários efetivos e comissionados

CARGO	NATUREZA DO CARGO	QUANTIDADE	DISTRIBUIÇÃO DOS CARGOS
Coordenador Geral	Comissionado	1	Diretoria
Assessor de Projetos	Comissionado	1	Coordenação Geral
Assessor de Apoio	Comissionado	1	Coordenação Geral
Assessor Jurídico	Comissionado	1	Diretoria/Coordenação Geral
Auxiliar de Serviços Gerais	Efetivo	1	Núcleo Administrativo
Assistente Técnico	Efetivo	4	Núcleo Técnico Político
Assistente Administrativo	Efetivo	4	01- Núcleo Financeiro
			03- Núcleo Administrativo
Auxiliar Administrativo	Efetivo	7	02 - Núcleo Financeiro
			02- Núcleo Administrativo
			01- Seção de Caruaru
			01 - Seção de Garanhuns
Contador	Efetivo	1	01- Seção de Petrolina
TOTAL		21	

- **Terceirizados**

CARGO	QUANTIDADE	EMPRESA
Vigilantes desarmados	2	Acesse Segurança Privada
Auxiliar de Serviços Gerais	1	Pernambuco Conservadora

- **Estagiários: 02 Estagiários, sendo 01 Estagiário na Assessoria Jurídica e 01 Estagiário na Coordenação Geral.**

1) Processo de ingresso de funcionários na entidade

Os funcionários dos cargos efetivos são admitidos através de Concurso Público.

Para os cargos comissionados, a seleção para preenchimento ou substituição de funcionários nos cargos em comissão é realizada através seleção e aprovação do Plenário do CRP-02. Os cargos em comissão são de livre nomeação e provimento e, portanto, de caráter político-temporário. Desta forma, aquele que exercer não adquire o direito à continuidade no cargo, sendo passível de demissão *ad nutum*. No que tange à sua nomeação, não serão permitidos parentes consanguíneos ou afins, até o 3º grau, dos conselheiros, inclusive suplentes, e de empregados efetivos do CRP-02.

2) Qualificação da força de trabalho de acordo com a estrutura de cargo, idade e nível de escolaridade.

Os cargos efetivos do CRP-02 são providos através de Concurso Público. Os cargos de Auxiliar e Assistente Administrativo são exigidos o nível médio completo. Já os cargos de Nível Superior (Assistente Técnico) é exigido o ensino superior completo em Formação em Psicologia.

Os cargos comissionados, com a exceção do Cargo de Assessor de Apoio são exigidos o Ensino Superior Completo.

A atual gestão está elaborando um novo Plano de Cargos, Carreiras e Remuneração – PCCR que contemplará a progressão horizontal (por antiguidade e por merecimento, sendo este último validado por uma avaliação de desempenho). Além disso, anualmente o CRP-02 mantém a data base da categoria em 1º de maio para aprovação do dissídio coletivo.

Os funcionários que exercem a função de Supervisão recebem uma gratificação.

A ideia no novo PCCR é implantar um adicional de responsabilidade àqueles que exercem funções diferenciadas e de complexa responsabilidade.

Para o ano de 2015 a gestão investirá em cursos e capacitações buscando o fortalecimento da equipe de trabalho.

5.2. Em relação a desoneração da folha de pagamento propiciada pelo art. 7º da lei 12.546/2011 e pelo art. 2º do decreto 7.828/2012:

Não se aplica. Nenhum contrato de empresas que foram beneficiadas foi alterado neste Conselho.

6. ATENDIMENTO DE DEMANDAS DE ÓRGÃOS DE CONTROLE

6.1. Tratamento das determinações e recomendações exaradas em acórdãos do TCU, apresentando as justificativas para os casos de não cumprimento.

Este conselho, mediante os apontamentos citados, encontra-se de acordo com os acórdãos indicados pelo TCU, cumprindo, no decorrer da explanação desta prestação de contas, com suas respectivas bases legais na resposta aos tópicos solicitados.

6.2. Tratamento das recomendações feitas pelo órgão de controle interno a que a entidade se vincula, apresentando as justificativas para os casos de não cumprimento.

Não se aplica, tendo em vista que o mesmo não possui órgão de controle interno, apenas o Conselho Federal de Psicologia.

6.3. Demonstração de adoção de medidas administrativas para apurar responsabilidade por ocorrência de dano ao Erário, especificando os esforços da unidade jurisdicionada para sanar o débito no âmbito interno, e também:

a) Demonstração da estrutura tecnológica e de pessoal para a gestão da fase interna das TCE;

O CRP-02 estabeleceu a segregação de funções no ano de 2014, conforme Manual de Orientações da Comissão Permanente de Licitação – CPL, publicado através da Portaria CRP-02 nº 054/2014 e no Diário Oficial da União - DOU.

b) Quantidade de fatos que foram objeto de medidas administrativas internas no exercício em referência;

A partir dos trabalhos desenvolvidos no âmbito da Comissão Administrativa do CRP-02, conforme informações encaminhadas ao Conselho Federal de Psicologia – CFP e ofício nº 1933-13/DIR-CFP, emitido em 07 de novembro de 2013 pelo Conselho Federal de Psicologia – CFP, foi enviada Representação ao Ministério Público Federal em 18 de agosto de 2014, a qual resultou na instauração do Inquérito Civil nº 1.26.000.002862/2014-19 – CÍVEL – TUTELA COLETIVA. O mencionado Inquérito Civil versa sobre os seguintes fatos:

- 1) Identificação da frágil situação financeira do CRP-02, em 27 de setembro de 2013, possuindo em caixa apenas R\$ 74.461, 13 (setenta e quatro mil, quatrocentos e sessenta e um reais e treze centavos);
- 2) Processo de aquisição à vista (2010) e escrituração (2012) do imóvel localizado na Loja 01 do Empresarial The Plaza, situado à Rua General Joaquim Inácio, 830, Paissandú, Recife/PE, adquirido pelo montante de R\$ 2.250.000,00 (dois milhões, duzentos e cinquenta mil reais), afora os gastos com pagamentos de impostos e escrituração, que chegam ao montante aproximado de R\$ 300.000,00 (trezentos mil reais). O imóvel atualmente encontra-se sem uso, por falta de recursos para ambientação do mesmo. Foram realizadas várias tentativas de alienação através de concorrência, todas desertas;
- 3) Processo de aquisição à vista dos Arquivos Deslizantes para a nova sede do CRP-02, anteriormente citada, no valor de R\$ 113.262,00 (cento e treze mil, duzentos e sessenta e dois reais). Os arquivos encontram-se sem uso, pois foram idealizados para o espaço do imóvel supramencionado;
- 4) Processo de organização e realização do Seminário de Direitos Humanos (2012), cujo montante gasto aproximado é de R\$ 150.000,00 (cento e cinquenta mil reais), não sendo identificado Processo Administrativo no âmbito do CRP-02, com o devido acompanhamento e especificação dos gastos realizados.

c) Quantidade de fatos em apuração que, pela avaliação da unidade, tenham elevado potencial de se converterem em tomada de contas especial a ser remetida ao órgão de controle interno e ao TCU;

O CRP-02 salienta os quatro fatos supramencionados no “item b”, os quais atualmente se encontram no Setor de Contabilidade do órgão, para levantamento dos dados necessários ao encaminhamento ao Tribunal de Contas da União – TCU.

d) Quantidade de fatos cuja instauração de tomada de contas especial foi dispensada nos termos do art. 6º da IN TCU 71/2012;

Não se aplica.

e) Quantidade de tomadas de contas especiais instauradas no exercício, remetidas e não remetidas ao Tribunal de Contas da União;

Não se aplica.

7. INFORMAÇÕES CONTÁBEIS

7.1 Informações sobre a adoção de critérios e procedimentos estabelecidos pelas Normas Brasileiras de Contabilidade Aplicada ao Setor Público.

O Conselho Regional de Psicologia 2ª Região é uma Autarquia Federal Especial, criada através do Decreto lei 5.766/71. É uma entidade dotada de personalidade jurídica e forma federativa, que presta serviços públicos e tem sua estrutura, organização e funcionamento estabelecidos pela Resolução 003/2007, que trata do Regulamento Geral dos Conselhos de Psicologia. Possui como finalidade básica, o registro de Profissionais e Organizações de Psicologia além da fiscalização do exercício da Profissão. Nossos recursos são provenientes da arrecadação das anuidades pagas pelos profissionais de contabilidades e pelas organizações contábeis. Do montante arrecadado, repassamos 25% para o Conselho Federal de Psicologia, correspondente à Cota Parte CFP. O Conselho Regional de Psicologia do Estado de Pernambuco tem sua constituição, sede e foro regulamentados no seu Regimento Interno aprovado pela Resolução CFP 003/2001.

As Demonstrações Contábeis do exercício de 2014 foram organizadas em conformidade com as práticas contábeis adotadas no Brasil, elaboradas em conformidade com a Lei nº 4.320/64 que institui Normas Gerais de Direito Financeiro para Elaboração e Controle dos Orçamentos e Balanços da União, dos Estados, dos Municípios e do Distrito Federal, em observância às Normas Brasileiras de Contabilidade Aplicadas ao Setor Público (NBCASP).

7.2 Demonstrações Contábeis

CRP/PE

Conselho Regional de Psicologia - 2ª Região
CNPJ: 37.115.516/0001-91

Período: 01/01/2014 a 31/12/2014

Balanço Orçamentário

CRP/PE

Período: 01/01/2014 a 31/12/2014

RECEITAS ORÇAMENTÁRIAS	PREVISÃO INICIAL	PREVISÃO ATUALIZADA	RECEITAS REALIZADAS	SALDO	
RECEITA CORRENTE	3.875.539,31	3.875.539,31	2.817.676,94	1.057.862,37	
RECEITAS DE CONTRIBUIÇÕES	3.709.269,02	3.709.269,02	2.483.674,04	1.225.594,98	
ANUIDADES PESSÓAS FÍSICAS	3.568.904,00	3.568.904,00	2.376.048,18	1.192.855,82	
PESSOAS FÍSICAS DO EXERCÍCIO	3.368.904,00	3.368.904,00	2.126.561,42	1.242.342,58	
PESSOAS FÍSICAS DO EXERCÍCIO ANTERIOR	200.000,00	200.000,00	249.486,76	-49.486,76	
ANUIDADES DE PESSOAS JURÍDICAS	96.181,52	96.181,52	73.188,83	22.992,69	
PESSOA JURÍDICA DO EXERCÍCIO	86.181,52	86.181,52	59.742,69	26.438,83	
PESSOA JURÍDICA DO EXERCÍCIO ANTERIOR	10.000,00	10.000,00	13.446,14	-3.446,14	
FUNDO DE SEÇÕES	44.183,50	44.183,50	34.437,03	9.746,47	
RECEITA DE SERVIÇOS	84.746,75	84.746,75	69.174,55	15.572,20	
EMOLUMENTOS COM INSCRIÇÕES	62.746,75	62.746,75	53.548,65	9.198,10	
EMOLUMENTOS COM EXPEDIÇÕES DE CARTEIRAS	4.000,00	4.000,00	7.575,90	-3.575,90	
RECEITAS DIVERSAS DE SERVIÇOS	18.000,00	18.000,00	8.050,00	9.950,00	
FINANCEIRAS	46.500,00	46.500,00	109.444,49	-62.944,49	
JUROS DE MORA SOBRE ANUIDADES	35.000,00	35.000,00	47.730,68	-12.730,68	
ATUALIZAÇÃO MONETÁRIA	11.500,00	11.500,00	61.713,81	-50.213,81	
MULTAS SOBRE ANUIDADES	10.500,00	10.500,00	23.046,18	-12.546,18	
REMUNERAÇÃO DE DEP. BANC. E APLICAÇÕES FINANCEIRAS	1.000,00	1.000,00	38.667,63	-37.667,63	
OUTRAS RECEITAS CORRENTES	35.023,54	35.023,54	155.383,86	-120.360,32	
DÍVIDA ATIVA	35.000,00	35.000,00	103.203,37	-68.203,37	
MULTAS DE INFRAÇÕES	23,54	23,54	1,21	22,33	
INDENIZAÇÕES E RESTITUIÇÕES	0,00	0,00	52.179,28	-52.179,28	
RECEITA DE CAPITAL	3.200.000,00	3.200.000,00	0,00	3.200.000,00	
ALIENAÇÃO DE BENS	3.200.000,00	3.200.000,00	0,00	3.200.000,00	
ALIENAÇÕES DE BENS IMÓVEIS	3.200.000,00	3.200.000,00	0,00	3.200.000,00	
SUB-TOTAL DAS RECEITAS	7.075.539,31	7.075.539,31	2.817.676,94	4.257.862,37	
DÉFICIT	0,00	0,00	0,00	0,00	
TOTAL	7.075.539,31	7.075.539,31	2.817.676,94	4.257.862,37	
DESPESAS ORÇAMENTÁRIAS	DOTAÇÃO INICIAL	DOTAÇÃO ATUALIZADA	DESPESAS EMPENHADAS	DESPESAS LIQUIDADAS	SALDO DOTAÇÃO
CRÉDITO DISPONÍVEL DESPESA CORRENTE	2.634.178,97	2.639.178,97	2.309.573,46	2.292.689,83	329.605,51
PESSOAL E ENCARGOS SOCIAIS	815.491,58	833.191,58	742.934,76	742.934,76	90.256,82
REMUNERAÇÃO PESSOAL	619.752,77	631.252,77	568.068,67	568.068,67	63.184,10
ENCARGOS PATRONAIS	195.738,81	201.938,81	174.866,09	174.866,09	27.072,72
OUTRAS DESPESAS CORRENTES	1.818.687,39	1.805.987,39	1.566.638,70	1.490.606,83	239.348,69
BENEFÍCIOS A PESSOAL	123.059,64	132.359,64	114.327,73	114.327,73	18.031,91
BENEFÍCIOS ASSISTENCIAIS	1.800,00	1.800,00	1.200,00	1.200,00	600,00
USO DE BENS E SERVIÇOS	256.030,00	285.730,00	204.097,50	191.324,92	81.632,50
SERVIÇOS TERCEIROS - PESSOAS JURÍDICAS	630.576,14	564.876,14	483.120,24	479.009,19	81.755,90
TRIBUTÁRIAS E CONTRIBUTIVAS	748.821,61	758.821,61	707.238,22	707.238,22	51.583,39
DEMAIS DESPESAS CORRENTES	10.400,00	10.400,00	5.015,56	5.015,56	5.384,44
SERVIÇOS BANCÁRIOS	48.000,00	52.000,00	51.639,45	51.639,45	360,55
CRÉDITO DISPONÍVEL DESPESA DE CAPITAL	4.441.360,34	4.436.360,34	176.933,50	176.933,50	4.259.426,84
INVESTIMENTOS	2.440.000,00	2.435.000,00	1.933,50	1.933,50	2.433.066,50
OBRAS, INSTALAÇÕES E REFORMAS	2.000.000,00	2.000.000,00	0,00	0,00	2.000.000,00
EQUIPAMENTOS E MATERIAIS PERMANENTES	440.000,00	435.000,00	1.933,50	1.933,50	433.066,50
AMORTIZAÇÃO DA DÍVIDA	647.671,08	647.671,08	175.000,00	175.000,00	472.671,08
AMORTIZAÇÕES DE EMPRÉSTIMOS	647.671,08	647.671,08	175.000,00	175.000,00	472.671,08
OUTRAS DESPESAS CAPITAL	1.353.689,26	1.353.689,26	0,00	0,00	1.353.689,26
TRANSFERÊNCIAS DE CAPITAL	1.353.689,26	1.353.689,26	0,00	0,00	1.353.689,26
SUB-TOTAL DAS DESPESAS	7.075.539,31	7.075.539,31	2.486.506,96	2.469.623,33	2.408.920,59
SUPERÁVIT	0,00	0,00	331.169,98	0,00	0,00
TOTAL	7.075.539,31	7.075.539,31	2.817.676,94	2.469.623,33	2.408.920,59
TOTAL	7.075.539,31	7.075.539,31	2.817.676,94	2.469.623,33	2.408.920,59

Recife-PE, 31 de dezembro de 2014

Clarisse Monteiro Castelo Branco
Contadora
CRC - PE 017.649 O-0
021.003.404-17

José Hermes de Azevedo Júnior
Conselheiro Presidente do CRP-02
CRP - 02/7.883
388.265.934-34

Murilo Tolêdo Calafange
Conselheiro Tesoureiro do CRP-02
CRP - 02/12.019
971.191.804-87

DEMONSTRATIVO DE EXECUÇÃO DOS RESTOS A PAGAR PROCESSADOS E NÃO PROCESSADOS LIQUIDADOS					
RESTOS A PAGAR PROCESSADOS E NÃO PROCESSADOS LIQUIDADOS	INSCRITOS		PAGOS	CANCELADOS	SALDO
	EM EXERCÍCIOS ANTERIORES	EM 31 DE DEZEMBRO DO EXERCÍCIO ANTERIOR			
CRÉDITO DISPONÍVEL DESPESA CORRENTE	0,00	101.478,67	101.478,67	0,00	0,00
OUTRAS DESPESAS CORRENTES	0,00	101.478,67	101.478,67	0,00	0,00
TOTAL:	0,00	101.478,67	101.478,67	0,00	0,00

Impresso em: 19/05/2015

Evite imprimir. Colabore com o meio ambiente.

Evite imprimir. Colabore com o meio ambiente.

Página:1/1

Página:1/1

CRP/PE

Conselho Regional de Psicologia - 2ª Região

CNPJ: 37.115.516/0001-91

Período: 01/01/2014 a 31/12/2014

Balanco Financeiro

INGRESSOS		DISPÊNDIOS	
ESPECIFICAÇÃO	Exercício Atual	ESPECIFICAÇÃO	Exercício Atual

CRP/PE

Período: 01/01/2014 a 31/12/2014

INGRESSOS		DISPÊNDIOS	
ESPECIFICAÇÃO	Exercício Atual	ESPECIFICAÇÃO	Exercício Atual
Receita Orçamentária	2.817.676,94	Despesa Orçamentária	2.469.623,33
RECEITA REALIZADA	2.817.676,94	CREDITO EMPENHADO LIQUIDADO	2.469.623,33
RECEITA CORRENTE	2.817.676,94	DESPESA CORRENTE	2.292.689,83
RECEITAS DE CONTRIBUIÇÕES	2.483.674,04	PESSOAL E ENCARGOS SOCIAIS	742.934,76
ANUIDADES PESSOAS FÍSICAS	2.376.048,18	OUTRAS DESPESAS CORRENTES	1.549.755,07
PESSOAS FÍSICAS DO EXERCÍCIO	2.126.561,42	DESPESA DE CAPITAL	176.933,50
PESSOAS FÍSICAS DO EXERCÍCIO ANTERIOR	249.486,76	INVESTIMENTOS	1.933,50
ANUIDADES DE PESSOAS JURÍDICAS	73.188,83	AMORTIZAÇÃO DA DÍVIDA	175.000,00
PESSOA JURÍDICA DO EXERCÍCIO	59.742,69	RESTOS A PAGAR NÃO PROCESSADOS LIQUIDADOS A PAGAR	
PESSOA JURÍDICA DO EXERCÍCIO ANTERIOR	13.446,14		
FUNDO DE SEÇÕES	34.437,03		
RECEITA DE SERVIÇOS	69.174,55		
EMOLUMENTOS COM INSCRIÇÕES	53.548,65		
EMOLUMENTOS COM EXPEDIÇÕES DE CARTEIRAS	7.575,90		
RECEITAS DIVERSAS DE SERVIÇOS	8.050,00		
FINANCEIRAS	109.444,49		
JUROS DE MORA SOBRE ANUIDADES	47.730,68		
ATUALIZAÇÃO MONETÁRIA	61.713,81		
MULTAS SOBRE ANUIDADES	23.046,18		
REMUNERAÇÃO DE DEP. BANC. E APLICAÇÕES FINANCEIRAS	38.667,63		
TRANSFERÊNCIAS CORRENTES			
OUTRAS RECEITAS CORRENTES	155.383,86		
DÍVIDA ATIVA	103.203,37		
MULTAS DE INFRAÇÕES	1,21		
INDENIZAÇÕES E RESTITUIÇÕES	52.179,28		
RECEITA DE CAPITAL			
OPERAÇÕES DE CRÉDITO			
EMPRESTIMOS TOMADOS			
Transferências Financeiras Recebidas		Transferências Financeiras Concedidas	
Recebimentos Extraorçamentários	4.640.623,83	Pagamentos Extraorçamentários	4.734.718,75
Saldo em espécie do Exercício Anterior	79.961,19	Saldo em espécie do Exercício Seguinte	333.919,88
Total:	7.538.261,96		7.538.261,96

Recife-PE, 31 de dezembro de 2014

Clarisse Monteiro Castelo Branco
Contadora
CRC - PE 017.649 0-0
021.003.404-17

José Hermes de Azevedo Júnior
Conselheiro Presidente do CRP-02
CRP - 02/7.883
388.265.934-34

Murilo Tolêdo Calafange
Conselheiro Tesoureiro do CRP-02
CRP - 02/12.019
971.191.804-87

Impresso em: 19/05/2015

 Evite imprimir. Colabore com o meio ambiente.

 Evite imprimir. Colabore com o meio ambiente.

Página:1/1

Página:1/1

CRP/PE

Conselho Regional de Psicologia - 2ª Região

CNPJ: 37.115.516/0001-91

Período: Janeiro/2014 a Dezembro/2014

Variações Patrimoniais

VARIações PATRIMONIAIS QUANTITATIVAS					
Exercício Atual			Exercício Anterior		
Exercício Atual			Exercício Anterior		
CRP/PE					
Período: Janeiro/2014 a Dezembro/2014					
	Exercício Atual	Exercício Anterior		Exercício Atual	Exercício Anterior
VARIATION PATRIMONIAL AUMENTATIVA	4.665.566,65	3.553.036,54	VARIATION PATRIMONIAL DIMINUTIVA	2.459.506,42	2.487.666,00
CONTRIBUÇÕES	2.930.388,03	2.927.417,32	PESSOAL E ENCARGOS	857.262,49	769.195,89
CONTRIBUÇÕES SOCIAIS	2.930.388,03	2.927.417,32	REMUNERAÇÃO DE PESSOAL	568.066,67	515.651,68
CONTRIBUÇÕES SOCIAIS	2.930.388,03	2.927.417,32	REMUNERAÇÃO A PESSOAL - RPPS	568.066,67	515.651,68
EXPLORAÇÃO E VENDA DE BENS, SERVIÇOS E DIREITOS	69.174,55	67.783,93	ENCARGOS PATRONAIS	174.866,09	151.878,52
EXPLORAÇÃO DE BENS DIREITOS E PRESTAÇÃO DE SERVIÇOS	69.174,55	67.783,93	ENCARGOS PATRONAIS - RPPS	174.866,09	151.878,52
VALOR BRUTO DE EXPLORAÇÃO DE BENS E DIREITOS E PRESTAÇÃO DE SERVIÇOS	69.174,55	67.783,93	BENEFÍCIOS A PESSOAL	114.327,73	101.665,69
VARIações PATRIMONIAIS AUMENTATIVAS - FINANCEIRAS	109.444,49	72.897,57	BENEFÍCIOS A PESSOAL - RPPS	114.327,73	101.665,69
JUROS E ENCARGOS DE MORA	47.730,68	42.667,43	BENEFÍCIOS PREVIDENCIÁRIOS E ASSISTENCIAIS	1.200,00	740,00
JUROS E ENCARGOS DE MORA SOBRE FORNECIMENTOS DE BENS E SERVIÇOS	47.730,68	42.667,43	BENEFÍCIOS EVENTUAIS	1.200,00	740,00
OUTRAS VARIações PATRIMONIAIS AUMENTATIVAS - FINANCEIRAS	61.713,81	30.230,14	OUTROS BENEFÍCIOS EVENTUAIS	1.200,00	740,00
MULTAS SOBRE ANUIDADES	61.713,81	30.230,14	USO DE BENS, SERVIÇOS E CONSUMO DE CAPITAL FDO	830.910,52	861.393,43
TRANSFERÊNCIAS RECEBIDAS	0,00	17.672,55	USO DE MATERIAL DE CONSUMO	23.563,28	350,95
TRANSFERÊNCIAS INTRAGOVERNAMENTAIS	0,00	6.701,64	CONSUMO DE MATERIAL	23.563,28	350,95
TRANSFERÊNCIAS INTRAGOVERNAMENTAIS	0,00	6.701,64	SERVIÇOS	656.923,04	723.134,47
TRANSFERÊNCIAS DAS INSTITUIÇÕES PRIVADAS	0,00	10.000,00	DIARIAS, AJUDAS DE CUSTO E JETONS	113.114,54	59.608,18
TRANSFERÊNCIAS DAS INSTITUIÇÕES PRIVADAS	0,00	10.000,00	SERVIÇOS TERCEIROS - PESSOAS FÍSICAS	64.799,31	79.477,67
TRANSFERÊNCIAS DE PESSOAS FÍSICAS	0,00	970,91	SERVIÇOS TERCEIROS - PESSOAS JURÍDICAS	479.009,19	584.048,62
TRANSFERÊNCIAS DE PESSOAS FÍSICAS	0,00	970,91	DEPRECIACAO, AMORTIZACAO E EVALUACAO	150.424,20	137.908,01
OUTRAS VARIações PATRIMONIAIS AUMENTATIVAS	1.556.559,58	467.265,17	DEPRECIACAO	143.632,92	131.682,67
DIVERSAS VARIações PATRIMONIAIS AUMENTATIVAS	1.556.559,58	467.265,17	AMORTIZACAO	6.791,28	6.225,34
MULTAS ADMINISTRATIVAS	1,21	1,66	VARIações PATRIMONIAIS DIMINUTIVAS FINANCEIRAS	51.639,45	52.195,89
INDENIZACAOES	52.179,28	0,00	JUROS E ENCARGOS DE EMPRESTIMOS E FINANCIAMENTOS OBTIDOS	51.639,45	52.195,89
REVERSAO DE PROVISAOES	0,00	304.884,01	OUTROS JUROS E ENCARGOS DE EMPRESTIMOS E FINANCIAMENTOS	51.639,45	52.195,89
DIVIDA ATIVA	1.504.379,09	162.379,50	DEVALORIZACAO E PERDA DE ATIVOS	6.240,18	133.263,43
			REDUÇÃO A VALOR RECUPERAVEL E AJUSTE PARA PERDAS	6.240,18	133.263,43
			REDUÇÃO A VALOR RECUPERAVEL DE IMOBILIZADO	2.035,00	89.414,48
			REDUÇÃO A VALOR RECUPERAVEL DE INTANGÍVEIS	4.205,18	43.848,95
			TRIBUTARIAS	707.238,22	663.961,68
			IMPOSTOS, TAXAS E CONTRIBUÇÕES DE MELHORIA	15.186,44	6.580,73
			IMPOSTOS	15.186,44	6.580,73
			CONTRIBUÇÕES	692.051,78	657.380,95
			CONTRIBUÇÕES SOCIAIS	692.051,78	657.380,95
			OUTRAS VARIações PATRIMONIAIS DIMINUTIVAS	5.015,56	6.915,68
			DIVERSAS VARIações PATRIMONIAIS DIMINUTIVAS	5.015,56	6.915,68
			VARIações PATRIMONIAIS DIMINUTIVAS DECORRENTES DE FATOS GERADORES DIVERSOS	5.015,56	6.915,68
Total das Variações Ativas :	4.665.566,65	3.553.036,54	Total das Variações Passivas :	2.459.506,42	2.487.666,00
			RESULTADO PATRIMONIAL		
Déficit do Exercício			Superávit do Exercício	2.206.060,23	1.065.370,54
Total	4.665.566,65	3.553.036,54	Total	4.665.566,65	3.553.036,54

Recife-PE, 31 de dezembro de 2014

Clarisse Monteiro Castelo Branco
Contadora
CRC - PE 017.649 O-0
021.003.404-17

José Hermes de Azevedo Júnior
Conselheiro Presidente do CRP-02
CRP - 02/7.883
388.265.934-34

Murilo Tolêdo Calafange
Conselheiro Tesoureiro do CRP-02
CRP - 02/12.019
971.191.804-87

Impresso em: 19/05/2015

Evite imprimir. Colabore com o meio ambiente.

Página:1/1

Evite imprimir. Colabore com o meio ambiente.

Página:1/1

Balanco Patrimonial

ATIVO		PASSIVO	
Especificação	Exercício Atual	Especificação	Exercício Atual

CRP/PE Período: 01/01/2014 a 31/12/2014

ATIVO		PASSIVO	
Especificação	Exercício Atual	Especificação	Exercício Atual
ATIVO CIRCULANTE	1.730.350,91	PASSIVO CIRCULANTE	164.099,60
CADXA E EQUIVALENTES DE CADXA	333.919,88	OBRIGAÇÕES TRABALHISTAS, PREVIDENCIÁRIAS E ASSISTENCIAIS A PAGAR A CURTO PRAZO	0,00
CRÉDITOS A CURTO PRAZO	1.360.469,89	EMPRESTIMOS E FINANCIAMENTOS A CURTO PRAZO	0,00
DEMAIS CRÉDITOS E VALORES A CURTO PRAZO	11.953,88	FORNECEDORES E CONTAS A PAGAR A CURTO PRAZO	61.063,33
INVESTIMENTOS E APLICAÇÕES TEMPORÁRIAS A CURTO PRAZO	0,00	OBRIGAÇÕES FISCAIS A CURTO PRAZO	25.820,42
ESTOQUES	24.007,26	OBRIGAÇÕES DE REPARTIÇÃO A OUTROS ENTES	69,24
VARIAÇÕES PATRIMONIAIS DIMINUTIVAS PAGAS ANTECIPADAMENTE	0,00	PROVISÕES A CURTO PRAZO	77.146,61
ATIVO NÃO-CIRCULANTE	6.059.485,41	DEMAIS OBRIGAÇÕES A CURTO PRAZO	0,00
ATIVO REALIZÁVEL A LONGO PRAZO	3.295.702,48	PASSIVO NÃO-CIRCULANTE	648.759,02
CRÉDITOS A LONGO PRAZO	3.295.702,48	OBRIGAÇÕES TRABALHISTAS, PREVIDENCIÁRIAS E ASSISTENCIAIS A PAGAR A LONGO PRAZO	0,00
INVESTIMENTOS	0,00	EMPRESTIMOS E FINANCIAMENTOS A LONGO PRAZO	648.759,02
IMOBILIZADO	2.742.843,48	FORNECEDORES A LONGO PRAZO	0,00
BENS MÓVEIS	244.923,66	OBRIGAÇÕES FISCAIS A LONGO PRAZO	0,00
BENS IMÓVEIS	2.773.235,41	PROVISÕES A LONGO PRAZO	0,00
(-) DEPRECIACÃO, EXAUSTÃO E AMORTIZAÇÃO ACUMULADAS	275.315,59C	RESULTADO DIFERIDO	0,00
INTANGÍVEL	20.939,45		0,00
SOFTWARES	26.572,10		0,00
MARCAS, DIREITOS E PATENTES INDUSTRIAIS	7.383,97		0,00
(-) AMORTIZAÇÃO ACUMULADA	13.016,62C		0,00
		TOTAL DO PASSIVO	812.858,62
		PATRIMÔNIO LÍQUIDO	
		Especificação	Exercício Atual
		Patrimônio Social e Capital Social	0,00
		Resultados Acumulados	6.976.977,70
		TOTAL DO PATRIMÔNIO LÍQUIDO	6.976.977,70
TOTAL	7.789.836,32	TOTAL	7.789.836,32
ATIVO FINANCEIRO	345.873,76	PASSIVO FINANCEIRO	164.099,60
ATIVO PERMANENTE	7.443.962,56	PASSIVO PERMANENTE	648.759,02
SALDO PATRIMONIAL			6.976.977,70

Compensações			
ESPECIFICAÇÃO	Exercício Atual	ESPECIFICAÇÃO	Exercício Atual
Saldo do Atos Potenciais Ativos		Saldo do Atos Potenciais Passivos	
Execução de Garantias e Contragarantias Recebidas	0,00	Execução de Garantias e Contragarantias Concedidas	0,00
Execução de Direitos Conveniados	0,00	Execução de Obrigações Conveniadas	0,00
Execução de Direitos Contratuais	0,00	Execução de Obrigações Contratuais	0,00
Execução de Outros Atos Potenciais do Ativo	0,00	Execução de Outros Atos Potenciais do Passivo	0,00
TOTAL	0,00	TOTAL	0,00

Recife-PE, 31 de dezembro de 2014

Clarisse Monteiro Castelo Branco
 Contadora
 CRC - PE 017.549 O-0
 021.003.404-17

José Hermes de Azevedo Júnior
 Conselheiro Presidente do CRP-02
 CRP - 02/7.883
 388.265.934-34

Murilo Tolêdo Calafange
 Conselheiro Tesoureiro do CRP-02
 CRP - 02/12.019
 971.191.804-87

Impresso em: 19/05/2015

Evite imprimir. Colabore com o meio ambiente.

Página:1/1

Página:1/1

CRP/PE

Conselho Regional de Psicologia - 2ª Região

CNPJ: 37.115.516/0001-91

Período: 01/01/2014 a 31/12/2014

Demonstração dos Fluxos de Caixa

	Exercício Atual	Exercício Anterior
CRP/PE	Período: 01/01/2014 a 31/12/2014	Período: 01/01/2014 a 31/12/2014
FLUXO DE CAIXA DAS ATIVIDADES DAS OPERAÇÕES		
INGRESSOS		
RECEITA CORRENTE	2.817.676,94	2.524.287,94
RECEITAS DE CONTRIBUIÇÕES	2.483.674,04	2.308.158,18
ANUIDADES PESSOAS FÍSICAS	2.376.048,18	2.207.165,16
PESSOAS FÍSICAS DO EXERCÍCIO	2.126.561,42	1.915.131,96
PESSOAS FÍSICAS DO EXERCÍCIO ANTERIOR	249.486,76	292.033,20
ANUIDADES DE PESSOAS JURÍDICAS	73.188,83	69.526,70
PESSOA JURÍDICA DO EXERCÍCIO	59.742,69	58.732,19
PESSOA JURÍDICA DO EXERCÍCIO ANTERIOR	13.446,14	10.794,51
FUNDO DE SEÇÕES	34.437,03	31.466,32
RECEITA DE SERVIÇOS	69.174,55	67.783,93
EMOLUMENTOS COM INSCRIÇÕES	53.548,65	54.179,08
EMOLUMENTOS COM EXPEDIÇÕES DE CARTEIRAS	7.575,90	8.624,85
RECEITAS DIVERSAS DE SERVIÇOS	8.050,00	4.980,00
FINANCEIRAS	109.444,49	72.897,57
JUROS DE MORA SOBRE ANUIDADES	47.730,68	42.667,43
ATUALIZAÇÃO MONETÁRIA	61.713,81	30.230,14
MULTAS SOBRE ANUIDADES	23.046,18	18.681,22
REMUNERAÇÃO DE DEP. BANC. E APLICAÇÕES FINANCEIRAS	38.667,63	11.548,92
TRANSFERÊNCIAS CORRENTES	0,00	17.672,55
OUTRAS RECEITAS CORRENTES	155.383,86	57.775,71
DÍVIDA ATIVA	103.203,37	57.774,05
MULTAS DE INFRAÇÕES	1,21	1,66
INDENIZAÇÕES E RESTITUIÇÕES	52.179,28	0,00
INGRESSOS EXTRAORÇAMENTÁRIOS	4.640.623,83	5.143.481,01
DESEMBOLSOS		
RESTOS A PAGAR NÃO PROCESSADOS LIQUIDADOS A PAGAR	0,00	0,00
DESEMBOLSOS EXTRAORÇAMENTÁRIOS	4.734.718,75	4.982.777,37
FLUXO DE CAIXA LÍQUIDO DAS ATIVIDADES DAS OPERAÇÕES	2.723.582,02	2.684.991,58
FLUXO DE CAIXA DAS ATIVIDADES DE INVESTIMENTO		
INGRESSOS		
DESEMBOLSOS		
DESPESA CORRENTE	2.292.689,83	2.231.998,48
PESSOAL E ENCARGOS SOCIAIS	742.934,76	667.530,20
OUTRAS DESPESAS CORRENTES	1.549.755,07	1.564.468,28
DESPESA DE CAPITAL	176.933,50	658.174,56
INVESTIMENTOS	1.933,50	53.941,00
AMORTIZAÇÃO DA DÍVIDA	175.000,00	604.233,56
FLUXO DE CAIXA LÍQUIDO DAS ATIVIDADES DE INVESTIMENTO	-2.292.689,83	-2.231.998,48
FLUXO DE CAIXA DAS ATIVIDADES DE FINANCIAMENTO		
INGRESSOS		
RECEITA DE CAPITAL	0,00	130.000,00
OPERAÇÕES DE CRÉDITO	0,00	130.000,00
EMPRESTIMOS TOMADOS	0,00	130.000,00
DESEMBOLSOS		
FLUXO DE CAIXA LÍQUIDO DAS ATIVIDADES DE FINANCIAMENTO	0,00	130.000,00
APURAÇÃO DO FLUXO DE CAIXA DO PERÍODO		
GERAÇÃO LÍQUIDA DE CAIXA E EQUIVALENTES DE CAIXA	430.892,19	582.993,10
CAIXA E EQUIVALENTES DE CAIXA INICIAL	79.961,19	155.142,65
CAIXA E EQUIVALENTES DE CAIXA FINAL	510.853,38	738.135,75

Recife-PE, 31 de dezembro de 2014

Clarisse Monteiro Castelo Branco
Contadora
CRC - PE 017.649 O-0
021.003.404-17

José Hermes de Azevedo Júnior
Conselheiro Presidente do CRP-02
CRP - 02/7.883
388.265.934-34

Murilo Tolêdo Calafange
Conselheiro Tesoureiro do CRP-02
CRP - 02/12.019
971.191.804-87

NOTAS EXPLICATIVAS ÀS DEMONSTRações CONTÁBEIS EM 31 DE DEZEMBRO DE 2014 E DE 2013

1. CONTEXTO OPERACIONAL

O Conselho Regional de Psicologia da 2ª Região foi criado pela Lei 5.766/71, tendo como principais atividades Fiscalizar e Orientar a profissão de Psicólogo. Dotado de personalidade jurídica, encontra-se vinculado à Administração Indireta e funciona como Autarquia Federal Especial, tendo sua estrutura e organização, estabelecidos no Regimento Interno, Resolução nº 404, de 03 de dezembro de 2011.

2. PRINCIPAIS DIRETRIZES CONTÁBEIS

A Contabilidade do Conselho Regional de Psicologia 2ª Região foi elaborada de acordo com as normas da Secretaria do Tesouro Nacional – STN, no processo de convergência da contabilidade pública às normas internacionais de contabilidade.

3. APRESENTAÇÃO DAS DEMONSTRações CONTÁBEIS

As Demonstrações Contábeis foram elaboradas de acordo com as práticas contábeis adotadas no Brasil, em conformidade com a Lei nº 4.320/64, que estatui Normas Gerais de Direito Financeiro para elaboração e controle dos orçamentos e balanços da União, dos Estados, dos Municípios e do Distrito Federal. Assim sendo, tais demonstrações se encontram em consonância com as Normas Brasileiras de Contabilidade Aplicada ao Setor Público – NBCASP

– NBCT 16.10.

3.1 – BALANÇO PATRIMONIAL

O Balanço Patrimonial tem a finalidade de apresentar a posição financeira e patrimonial do Conselho Regional de Psicologia 2ª Região, representando, portanto, uma posição estática.

3.2 – ATIVO CIRCULANTE

Os ativos realizáveis até o exercício seguinte enquadram-se nesse subgrupo. Desta forma, seguem abaixo demonstrados, seus componentes conforme itens do balanço patrimonial deste conselho:

a) Caixa e Equivalentes de Caixa

Registra os valores em Bancos, bem como equivalentes, que representam recursos com livre movimentação para aplicação nas operações e para os quais não haja restrições para uso imediato. Os saldos disponíveis se apresentam da seguinte forma:

DISPONIBILIDADES	2014	2013
Bancos c/ Movimento	122.442,48	59.508,82
Bancos c/ Arrecadação	5.233,16	14.809,70
Bancos c/ Aplicação	206.244,24	5.642,67
TOTAL	333.919,88	79.961,19

Provisão de Créditos a Receber – Anuidades de PF e PJ

A entidade possui os seguintes créditos, os quais se referem a efetiva execução orçamentária, em um comparativo entre os exercícios 2014 e 2013.

b.1) Créditos a Receber de Anuidades de Pessoas Físicas

Registra o valor a receber de anuidades de Pessoas Físicas provisionadas no exercício de 2014 e 2013. O saldo representa que **36,88%** dos profissionais não efetuaram o pagamento da anuidade no exercício corrente, conforme demonstramos:

CRÉDITOS A RECEBER DE ANUIDADES PF	2014	2013
---	-------------	-------------

Receita Provisionada de Anuidade PF no exercício	R\$ 3.368.904,00	R\$ 2.820.300,00
(-) Receita Arrecadada no exercício	R\$ 2.126.561,42	R\$ 1.915.131,96
(=) Saldo não recebido no exercício	R\$ 1.242.342,58	R\$ 905.168,04
% de inadimplência apurada no exercício	36,88%	32,09%

b.2) Créditos a Receber de Anuidades de Pessoas Jurídicas

Registra o valor a receber de anuidades de Pessoas Jurídicas provisionadas no exercício de 2014 e 2013. O saldo representa que **30,68%** das empresas não efetuaram o pagamento da anuidade no exercício corrente, conforme apurado:

CRÉDITOS A RECEBER DE ANUIDADES PJ	2014	2013
---	-------------	-------------

Receita Provisionada de Anuidade PJ no exercício	R\$ 86.181,52	R\$ 75.651,00
(-) Receita Arrecadada no exercício	R\$ 59.742,69	R\$ 58.732,19
(=) Saldo não recebido no exercício	R\$ 26.438,83	R\$ 16.918,81
% de inadimplência apurada no exercício	30,68%	22,36%

b.3) Créditos a Receber de Anuidades de Pessoas Jurídicas exercícios anteriores

Registra o valor a receber de anuidades de Pessoas Jurídicas de exercícios anteriores provisionadas no exercício de 2014 e 2013. O saldo representa que houve um superávit de arrecadação bastante no exercício corrente, cerca de **34%**, conforme apurado:

CRÉDITOS A RECEBER DE ANUIDADES PJ	2014	2013
---	-------------	-------------

Receita Provisionada de Anuidade PJ exercícios anteriores	R\$ 10.000,00	R\$ 28.620,05
(-) Receita Arrecadada no exercício	R\$ 13.446,14	R\$ 10.794,51
(=) Saldo não recebido no exercício / (a maior)	-R\$ 3.446,14	R\$ 17.825,54
% de superávit de arrecadação apurado no exercício	34,46%	62,28%

b.4) Créditos a Receber de Anuidades de Pessoas Físicas exercícios anteriores

Registra o valor a receber de anuidades de Pessoas Físicas de exercícios anteriores provisionadas no exercício de 2014. O saldo representa que houve um superávit de arrecadação em **24,74%** no exercício corrente, conforme apurado:

CRÉDITOS A RECEBER DE ANUIDADES PF	2014	2013
---	-------------	-------------

Receita Provisionada de Anuidade PF exercícios anteriores	R\$ 200.000,00	R\$ 801.831,09
(-) Receita Arrecadada no exercício	R\$ 249.486,76	R\$ 292.033,20
(=) Saldo não recebido no exercício / (a maior)	-R\$ 49.486,76	R\$ 509.797,89
% de superávit de arrecadação apurado no exercício	24,74%	63,58%

c) Demais Créditos a Receber

c.1) Adiantamento de Férias

Refere-se ao adiantamento de férias concedido no mês de dezembro de 2014, no valor de R\$ 8.642,00;

d) Bens e Valores em Circulação

d.1) Almozarifado

Registra o valor de R\$ 24.007,26, relativo ao saldo de estoque de material de consumo ao final do exercício de 2014.

e) Devedores da Entidade

e.1) Devedores Diversos

Registra o valor de R\$ 3.311,88 referentes a créditos a serem devolvidos por terceiros assim como valores a serem ressarcidos pelo Conselho Federal de Psicologia mediante eventos ocorridos.

3.3 – ATIVO NÃO CIRCULANTE

O Ativo não circulante é composto pelo crédito de Dívida Ativa a Receber e pelo Imobilizado e Intangível da entidade.

3.3.1 DÍVIDA ATIVA

Corresponde ao saldo a receber dos inscritos no conselho, os quais por sua vez não quitaram suas anuidades e, por isso, foram inscritos em dívida ativa parte em fase administrativa e outra em fase judicial.

INSCRITOS EM DÍVIDA ATIVA - R\$		
EXERCÍCIOS	2014	2013
Fase Administrativa	3.292.717,36	1.350.864,74
Fase Judicial	2.985,12	16.038,59

3.3.2 IMOBILIZADO

Os bens imobilizados são registrados pelo custo de aquisição deduzido de suas depreciações acumuladas.

R\$					
2014			2013		
	Taxa de Depreciação	Custo	Depreciação Acumulada	Líquido	Líquido
Máquinas e Equipamentos	10% a.a.	33.159,36	6.369,59	26.789,77	35.918,01
Móveis Utensílios	10% a.a.	137.223,49	25.959,01	111.264,48	123.276,82
Computadores e Periféricos	20% a.a.	74.540,81	27.239,76	47.301,05	58.720,33
Edifícios	4% a.a.	146.125,35	11.202,76	134.922,59	140.767,47
Salas	4% a.a.	2.611.090,66	200.154,58	2.410.936,08	2.515.379,76
Instalações	10% a.a.	16.019,40	4.389,89	11.629,51	13.231,51
		3.018.159,07	275.315,59	2.742.843,48	2.887.293,90

3.3.3 INTANGÍVEL

Os bens intangíveis são registrados pelo custo de aquisição deduzido de suas amortizações acumuladas.

R\$					
2014			2013		
	Taxa de Depreciação	Custo	Depreciação Acumulada	Líquido	Líquido
Softwares	20% a.a.	26.752,10	6.369,59	16.566,09	21.880,53
Outros Direitos	20% a.a.	7.383,97	2.830,61	4.553,36	6.030,20
		34.136,07	9.200,20	21.119,45	27.910,73

4. PASSIVO CIRCULANTE

O passivo a curto prazo está demonstrado no balanço patrimonial como circulante, destacando-se as seguintes obrigações:

a) EMPRÉSTIMOS CONTRAÍDOS - CIRCULANTE

Nestes, foram registradas as baixas dos empréstimos tomados ao Conselho Federal de Psicologia e ao CRP12 – Santa Catarina, nos valores de R\$ 50.000,00 e R\$ 80.000,00 simultaneamente, apropriados em 2013 e pagos em 2014, resultando num montante de R\$ 130.000,00:

EMPRÉSTIMOS TOMADOS		
FAVORECIDOS	2014	2013
Conselho Federal de Psicologia - CFP	-	50.000,00
CRP12 - Santa Catarina	-	80.000,00
TOTAL		130.000,00

b) FORNECEDORES NACIONAIS A CURTO PRAZO

Nesta conta estão registrados os valores inscritos de Restos a Pagar Processados, apurados em 31 de dezembro de 2014 e 2013, além dos débitos apresentados com o Conselho Federal de Psicologia, conforme evidenciamos:

FORNECEDORES NACIONAIS		
FAVORECIDOS	2014	2013
Conselho Federal de Psicologia	360,59	5.594,34
Restos a Pagar Processados	60.702,74	101.478,67
TOTAL	61.063,33	107.073,01

c) OBRIGAÇÕES FISCAIS A CURTO PRAZO

Neste grupo são registradas as obrigações da entidade perante as esferas Federal e Municipal, como seguem:

OBRIGAÇÕES FISCAIS		
ESFERAS	2014	2013
Federal	680,27	395,49
Municipal	599,09	324,82
TOTAL	1.279,36	720,31

d) ENCARGOS SOCIAIS SOBRE FOLHA A RECOLHER

Neste grupo registram-se os valores a recolher de encargos sociais sobre a folha de pagamentos, assim simultaneamente abaixo demonstrados:

ENCARGOS SOCIAIS

ENCARGOS	2014	2013
INSS a Recolher	14.628,27	12.954,94
FGTS a Recolher	6.035,41	5.356,02
IRRF a Recolher - 0561	2.933,45	2.341,98
IRRF a Recolher - 0588	16,11	-
PIS s/ Folha a Recolher	927,82	860,05
Mensalidade Sindical	69,24	-
TOTAL	24.610,30	21.512,99

e) PROVISÃO PARA RISCOS TRABALHISTAS

Neste grupo, encontram-se contas em reconhecimento das provisões trabalhistas e seus respectivos encargos, conforme saldos abaixo demonstrados:

PROVISÕES 2014 2013

Férias	59.343,66	70.623,46
INSS	12.462,16	14.830,91
FGTS	4.747,38	5.649,77
PIS	593,41	716,00
TOTAL	77.146,61	91.820,14

f) DEMAIS OBRIGAÇÕES A CURTO PRAZO

Trata-se das receitas com contribuições antecipadas pelos profissionais ainda em 2013, no valor de R\$ 48.955,61, no entanto, que foram computadas apenas em 2014.

5. PASSIVO NÃO CIRCULANTE

5.1 – EMPRÉSTIMOS A LONGO PRAZO

Com o intuito de compra da nova sede deste conselho, foi tomado ainda no final de 2011, um empréstimo junto ao Conselho Federal de Psicologia. Desta forma, está registrado nesta conta um débito no montante de R\$ 648.759,02.

5.2 – PATRIMÔNIO LÍQUIDO

O patrimônio é constituído de recursos próprios, sofrendo variações em decorrência de Superávits e ou Déficits apurados anualmente. Este Resultado Patrimonial apurado anualmente é a diferença entre a Variação Patrimonial Aumentativa e Variação Patrimonial Diminutiva.

No Exercício de 2014 o Conselho Regional de Psicologia 2ª Região apresentou um Superávit no valor de R\$ 2.206.060,23.

Neste exercício, a entidade procedeu com registros de ajustes de exercícios anteriores referentes à atualização do débito mediante empréstimo com o federal.

MUTAÇÕES NO PATRIMÔNIO LÍQUIDO	R\$
Patrimônio Líquido em 31/12/2013	4.850.244,42
Superávit do Exercício	2.206.060,23
Ajustes de Exercícios Anteriores	-79.326,95
Patrimônio Líquido em 31/12/2014	6.976.977,70

5.3 RESULTADO PATRIMONIAL DO EXERCÍCIO

O Resultado apurado no exercício foi realizado com base no regime de competência das receitas e despesas, escriturados no sistema patrimonial. Com isso, no exercício de 2014 a entidade apresentou um superávit de R\$ 2.206.060,23.

5.4 – RESULTADO ORÇAMENTÁRIO

É o resultado apurado no sistema orçamentário, de acordo com a receita realizada e a despesa empenhada liquidada. Sendo assim, este conselho obteve um superávit orçamentário anual no valor de R\$ 331.169,98.

7.3. Relatório da auditoria independente

As Demonstrações Contábeis do Exercício de 2013 do CRP-02 ainda não foram auditadas por empresa contratada pelo CFP.

8. Relacionamento com a Sociedade

8.1 Medidas adotadas pelos órgãos ou entidades com vistas ao cumprimento das normas relativas à acessibilidade, em especial a Lei 10.098/2000, o decreto 5.296/2004 e as normas técnicas da ABNT aplicáveis.

O CRP-02 atualmente possui sua estrutura adaptada à acessibilidade. Em 2014, criamos o GT “Psicologia e Atenção à Pessoa com deficiência” para pensar políticas públicas sobre a acessibilidade no âmbito da Psicologia e para a sociedade. Além disso, a atual gestão investirá em 2015 na reformulação do site para que o mesmo esteja completamente adaptado às pessoas com deficiência.

9. Outras informações consideradas relevantes pela entidade para demonstrar a conformidade e o desempenho da gestão no exercício.

Neste ponto é importante reiterar a situação encontrada pela atual gestão. Essas informações podem ser obtidas através do site (www.crppe.org.br) – Notas de Esclarecimentos - <http://www.crppe.org.br/2015/contas/>.

Sobretudo, se faz importante destacar o empenho de toda a equipe na busca por um quadro de funcionários fortalecido em motivado a trabalhar no CRP-02 tronando cada vez mais célere o atendimento das solicitações recebidas.

O site citado acima na aba Portal da Transparência apresenta informações importantes sobre o desempenho da atual gestão.