



RELATO INTEGRADO EXERCÍCIO DE 2023



CONSELHO REGIONAL DE

PSICOLOGIA

21ª Região

21ª Região

Março/2023

ROL DE RESPONSÁVEIS

Diretores responsáveis pelos atos de gestão no período de 01/01/2023
até 31/12/2023:



Nome: Celina da Costa Estourinho
CPF: 497.717.363-53
Função: Conselheira Presidente



Nome: Lusani Pereira de Moura Soares
CPF: 386.688.663-20
Função: Conselheira Vice-Presidente



Nome: Julianne Alencar Gomes
CPF: 833.326.343-72
Função: Conselheira Tesoureira



Nome Social: Rafa Moon Carvalho Pires da Silva
Nome Civil: Rafael Carvalho Pires da Silva
CPF: 032.090.423 -73
Função: Conselheira Secretária

LISTA DE SIGLAS

CFP – Conselho Federal de Psicologia;

CRP – Conselho Regional de Psicologia;

COE – Comissão de Orientação e Ética;

COF – Comissão de Orientação e Fiscalização;

CREPOP – Centro de Referência Técnica em Psicologia e Políticas Públicas

CDH – Comissão de Direitos Humanos;

PL – Projeto de Lei;

CIP – Carteira de Identidade Profissional;

LGPD – Lei Geral de Proteção de Dados;

GT – Grupo de Trabalho

GTI – Grupo de Trabalho Interinstitucional



CONSELHO REGIONAL DE
PSICOLOGIA
21ª Região

SUMÁRIO

1 VISÃO GERAL DA ORGANIZAÇÃO -----	06
1.1 Estrutura Organizacional, de Governança e Principais Dirigentes -----	06
1.2 Principais Canais de Comunicação -----	07
1.3 Fatores Externos -----	08
1.4 Modelo de Negócios (Cadeia de Valor) -----	09
2 RISCOS, OPORTUNIDADES E PERSPECTIVAS -----	10
2.1 Riscos e ações para mitigá-los -----	10
2.2 Oportunidades -----	10
2.3 Ações para potencializar os impactos positivos -----	11
3 GOVERNANÇA, ESTRATÉGICA E ALOCAÇÃO DE RECURSOS -----	11
3.1 Estrutura de governança e planejamento estratégico da entidade -----	11
3.2 Principais Ações da Gestão -----	12
3.2.1 Eventos e Participação Política -----	13
3.2.2 Espaços de Representação -----	14
3.2.2.1 Representações Regionais -----	14
3.2.2.2 Representações Nacionais -----	15
3.2.3 Resultados e Desempenhos -----	15
3.3 Comissão de Orientação e Fiscalização -----	15
3.3.1 Comissão de Ética -----	16
3.3.2 Resultados Administrativos: Cadastro -----	17
3.3.3 Resultados Administrativos: Plenário -----	18
3.3.4 Resultados Administrativos: Financeiro -----	19
3.3.5 Centro de Referência Técnica em Psicologia e Políticas Públicas -----	22
3.3.6 Gestão de Licitações e Contratos -----	24
4 INFORMAÇÕES ORÇAMENTÁRIAS, FINANCEIRAS E CONTÁBEIS -----	26
4.1 Balanço Patrimonial -----	27
4.2 Balanço Financeiro -----	29
4.3 Balanço Orçamentário -----	32
4.4 Comparativo da Receita -----	42
4.5 Comparativo da Despesa -----	45
4.6 Variações Patrimoniais -----	50
4.7 Demonstração dos Fluxos de Caixa -----	51

MENSAGEM DO DIRIGENTE MÁXIMO

Sou a Psicóloga Celina da Costa Tourinho, é com grande alegria e profunda gratidão que me dirijo a cada um de vocês, que, com dedicação e empenho, têm contribuído para o fortalecimento e a valorização da Psicologia em nossa região. O Conselho Regional de Psicologia da 21ª Região tem o privilégio de contar com profissionais tão comprometidos e apaixonados pelo que fazem.

Vivemos tempos desafiadores que nos exigem resiliência, empatia e ética. Nossas práticas cotidianas, pautadas por princípios sólidos, são fundamentais para promover o bem-estar e a saúde mental de nossa sociedade. É crucial lembrarmos que nossa profissão carrega a responsabilidade de transformar vidas, oferecendo suporte e orientação com integridade e humanidade.

Neste relatório de gestão, compartilho com vocês as conquistas e os desafios enfrentados ao longo do ano. Cada projeto realizado, cada atendimento oferecido, cada avanço na promoção de políticas públicas de saúde mental é fruto do trabalho conjunto e do compromisso de todos nós. A ética deve ser nossa bússola, guiando nossas ações e decisões, garantindo que nossa prática esteja sempre alinhada aos valores que defendemos.

Quero ressaltar a importância de continuarmos investindo em nossa formação contínua e na busca pelo conhecimento, pois são essas atitudes que nos permitem evoluir e oferecer um atendimento cada vez mais qualificado e humanizado. A troca de experiências e o apoio mútuo entre colegas são fundamentais para nosso crescimento profissional e pessoal.

Agradeço imensamente a cada um de vocês por fazerem parte desta jornada. Que possamos seguir adiante com coragem, responsabilidade e amor pela Psicologia, inspirando e cuidando daqueles que necessitam de nosso apoio.

Celina da Costa Tourinho.

Celina da Costa Tourinho
Conselheira Presidente

1. VISÃO GERAL ORGANIZACIONAL

O Conselho Regional de Psicologia da 21ª Região (CRP-21ª) é uma instituição pública federal responsável por regular, orientar e fiscalizar a prática da Psicologia no Estado do Piauí. Com 6017 psicólogos inscritos (pessoa física), sendo desse total 4.671 ativos, e 300 organizações (pessoa jurídica) sob sua supervisão, o CRP-21ª atua para garantir que os profissionais exerçam suas atividades de forma ética e responsável, em conformidade com as normas e diretrizes da profissão.

Como parte de sua missão, o CRP-21ª busca promover o diálogo e a colaboração entre os profissionais, visando o aprimoramento constante da prática psicológica e o desenvolvimento de políticas que atendam às necessidades da sociedade. Alinhado com o Conselho Federal de Psicologia, o CRP-21ª trabalha para defender e garantir o acesso a serviços psicológicos de qualidade. Com uma visão voltada para a construção de uma sociedade mais justa e saudável, o CRP-21ª busca ampliar sua atuação e fortalecer os laços com outras áreas profissionais, visando oferecer um suporte abrangente e eficaz à população, o CRP-21 está alinhado na seguinte missão e visão institucional:

Missão: Zelar pela Psicologia Piauiense como ciência, profissão e prática de transformação social, norteados por princípios éticos.

Visão: Tornar-se referência de gestão política continuada, unir e aproximar os psicólogos inscritos no CRP-21ª, visando uma maior participação desses nas ações do seu Conselho, consolidando e representatividade da Psicologia na sociedade.

Valores: Honrar com honestidade e responsabilidade o código de ética profissional do psicólogo.

1.1 ESTRUTURA ORGANIZACIONAL, DE GOVERNAÇÃO E PRINCIPAIS DIRIGENTES

ASSEMBLEIAS: É instância máxima deliberativa do Sistema Conselhos, compostas pela maioria absoluta de profissionais presentes em data, horário e local previamente agendado, tem como principal finalidade a participação das psicólogas e psicólogos nas tomadas de decisões do CRP-21ª.

PLENÁRIO: É órgão deliberativo do CRP-21ª, que aprova as estratégias e planeja as ações políticas e administrativas executadas pela entidade. Além disso é responsável pela aprovação de normas e regulamentos internos, bem como julgar processos éticos. A quantidade de Conselheiros é definida pela quantidade de profissionais inscritos, atualmente o CRP-21ª tem direito a uma gestão com 18 Conselheiros, divididos em 08 efetivos e 08 suplentes.

DIRETORIA: Órgão responsável pela operacionalização de diretrizes e decisões do Plenário, é constituído por Presidente, Vice-Presidente, Secretário e Tesoureiro. Compete à diretoria organizar e dirigir todos os atos administrativos do CRP-21^a, dando ordem a todas as contratações de pessoal e terceirizados, demissões, compras públicas e demais ações necessárias para manter o funcionamento do Conselho. O Presidente e o Tesoureiro são os ordenadores de despesas, responsáveis pela execução de pagamento e principais atos de gestão. Atualmente a diretoria é composta pela Conselheira Presidente Psicóloga Celina da Costa Tourinho, Conselheira Vice-Presidente Psicóloga Lusani Pereira de Moura Soares, Conselheira Tesoureira Psicóloga Julianne Alencar Gomes e Conselheira Secretária Psicóloga Rafa Moon Carvalho Pires da Silva.

COMISSÕES PERMANENTES E ESPECIAIS: As comissões são órgãos consultivos e auxiliares, são instituídas por atos normativos, indicando seus objetivos e atribuições. É composta por conselheiras (os), profissionais (psicólogas e psicólogos) e convidados. Suas principais atribuições são: apropriar-se das legislações internas e externas, assessorar plenário e a diretoria quando solicitados, implementar ações e organizar eventos de interesse da categoria. As comissões permanentes do CRP-21^a atualmente são: Comissão de Orientação e Fiscalização (COF), Comissão de Orientação e Ética (COE) e Comissão de Direitos Humanos (CDH). E as Comissões Especiais são: Comissão de Tanatologia; Comissão de Psicologia na Educação; Comissão de Psicologia do Esporte. Por fim e não menos importante, o CRP-21 conta com os seguintes grupos de trabalhos: Grupo de Trabalho em Avaliação Psicológica; Grupo de Trabalho de Psicologia Organizacional de do Trabalho e Grupo de trabalho em Psicologia Jurídica e Criminal.

1.2 PRINCIPAIS CANAIS DE COMUNICAÇÃO

No nosso site, proporcionamos à comunidade psicológica do Estado do Piauí um acesso completo e facilitado a todas as informações relacionadas à Psicologia. Além disso, oferecemos uma gama de serviços que podem ser solicitados de forma rápida e segura, como inscrição, transferência, reativação e emissão de documentos, tudo disponível com apenas um clique. O CRP-21^a está ao alcance de todos, desde orientações técnicas profissionais até o acesso ao portal da transparência, tornando tudo fácil e prático.

O Portal da Transparência do CRP-21^a foi criado com o objetivo de garantir ao cidadão um acesso transparente e completo a diversas informações sobre nossa autarquia federal. Essa iniciativa está em total conformidade com a Lei de Acesso à Informação (LAI), regulamentada pelo Decreto nº 7724/2012, que estabelece que todas as informações disponíveis em entidades públicas devem ser divulgadas na internet, com exceção apenas daquelas oficialmente declaradas como sigilosas. Com essa medida, reafirmamos nosso compromisso com a sociedade e com os psicólogos, assegurando a publicidade e a transparência de nossas ações.

Para facilitar o contato e atendimento aos nossos setores, disponibilizamos os seguintes e-mails e estamos à disposição para atendê-las(os) também através do WhatsApp pelos números de telefone:

Setor de Cadastro:**E-mails:** secretaria@crp21.org.br, secretaria2@crp21.org.br**Telefones:** (86) 9.9447-5061, (86) 9.9449-1935**Comissão de Orientação e Fiscalização:****E-mails:** fiscalizacao@crp21.org.br, fiscalizacao2@crp21.org.br**Telefones:** (86) 99433-0974, (86) 99432-5169**Comissão de Ética:****E-mail:** coe@crp21.org.br**Telefones:** (86) 9.9509-0057**Financeiro:****E-mail:** financeiro@crp21.org.br**Telefones:** (86) 99431-8485**Ouvidoria:****E-mail:** ouvidoria@crp21.org.br

1.3 Fatos externos relevantes

Em 2023, diversos fatores externos impactaram significativamente a psicologia e suas práticas. A pandemia de COVID-19 continuou a moldar a forma como os profissionais de psicologia trabalham, com um aumento na demanda por serviços de saúde mental devido ao estresse prolongado, ansiedade e depressão causados pela crise sanitária.

Além disso, questões sociais e políticas globais influenciaram o campo da psicologia. Movimentos sociais, como os protestos pela justiça racial e de gênero, destacaram a necessidade de uma abordagem mais inclusiva e culturalmente sensível na prática psicológica. As tecnologias emergentes também desempenharam um papel importante, com um aumento na telepsicologia em terapias digitais. Isso proporcionou maior acessibilidade aos serviços psicológicos, mas também levantou questões éticas sobre privacidade e segurança dos dados.

A crescente conscientização sobre questões de saúde mental no local de trabalho levou a uma maior ênfase na promoção do bem-estar psicológico nas organizações, com empresas buscando implementar programas de apoio emocional e redução do estresse para funcionários. Em resumo, os fatores externos de 2023 destacaram a importância da psicologia em lidar com desafios contemporâneos e promover o bem-estar individual e coletivo em uma sociedade em constante mudança.

A Prefeitura Municipal de Dom Inocêncio, no estado do Piauí, sancionou a Lei 357/2023, que dispõe sobre a carga horária de trabalho das(os) profissionais

de Psicologia no âmbito da administração pública municipal. O município foi pioneiro, sendo o primeiro a garantir a legislação das 30 horas semanais para esses profissionais.

Outro marco importante foi a Lei nº 14.721/2023, normativa que altera o Estatuto da Criança e do Adolescente (ECA) para ampliar a assistência psicológica às mulheres no período da gravidez, do pré-natal e do puerpério. A lei busca prevenir e tratar eventuais danos à saúde mental neste período específico da vida. Além disso, a legislação define o desenvolvimento de atividades de educação e conscientização sobre a saúde mental da mulher durante a gravidez e o puerpério. Este avanço é fundamental para garantir o bem-estar psicológico das mulheres durante um momento tão importante de suas vidas. Estas iniciativas legislativas representam um avanço significativo para a psicologia no Piauí, demonstrando um compromisso efetivo com a valorização dos profissionais e a promoção da saúde mental em diferentes contextos da vida.

1.4 MODELO DE NEGÓCIOS (CADEIA DE VALOR)

A Estrutura de Valor do CRP-21^a foi meticulosamente elaborada para refletir o fluxo de trabalho da Autarquia, levando em conta os processos, a organização e os serviços oferecidos à comunidade psicológica. Nosso compromisso primordial é garantir que os psicólogos estejam adequadamente preparados para o mercado, utilizando seu registro profissional para oferecer serviços à sociedade, em conformidade com os protocolos técnicos e éticos estabelecidos pelo Sistema Conselhos de Psicologia.

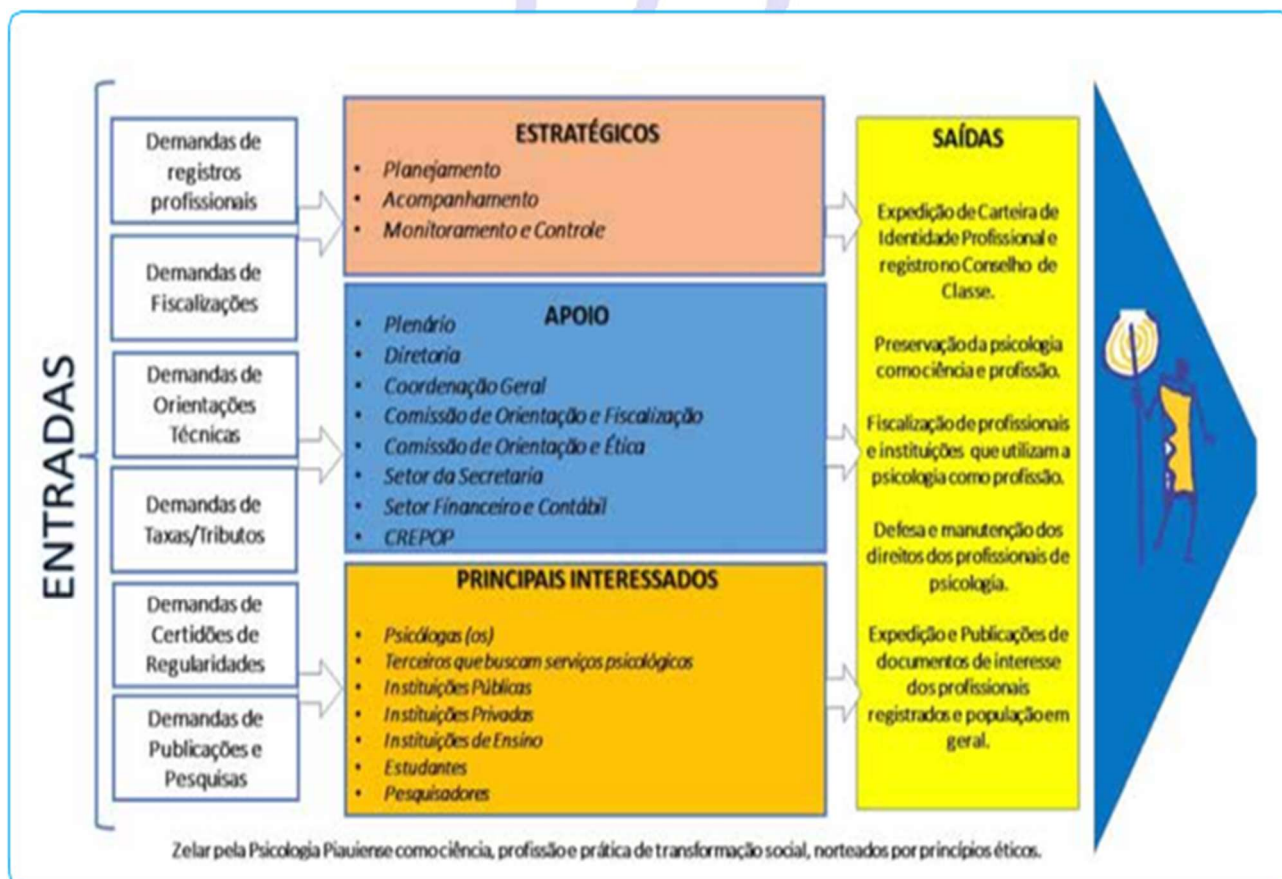

2. RISCOS, OPORTUNIDADES E PERSPECTIVAS

O CRP-21^a mapeia anualmente as principais atividades operacionais e estratégicas que impactam na prestação de serviços e no cumprimento das leis e normas vigentes. Tem por objetivo garantir o atendimento à legislação, executando o seu planejamento estratégico. Em cada ponto identificado é realizado ações preventivas para diminuição de possíveis riscos.

2.1 Riscos e ações para mitigá-los

O Mapeamento de risco tem por objetivo antecipar os possíveis problemas e classificá-los, para então adotar ações para diminuir as chances de acontecer, segue abaixo o do CRP-21^a:

Risco	Consequência	Tipo	Ação	Tratamento
Não identificação de possível documentação falsa nos processos de solicitação de registro.	Concessão de registros inválidos, com possíveis danos à população.	Conformidade	Monitorar	Análise e conferência. Revisão de procedimentos.
Falta de recursos para o custeio das fiscalizações e manutenção	Prejuízos à imagem, aos serviços prestados e à categoria	Conformidade	Monitorar	Acompanhar índices de arrecadação e despesas.
Indisponibilidade dos sistemas de Informação por problemas técnicos e/ou por falhas nos equipamentos	Paralisação temporária dos serviços.	Operacional	Monitorar	Identificar e acionar os contratados responsáveis.
Riscos de não atendimento da LGPD	Multas e vazamento de informações.	Conformidade	Monitorar	Utilizar somente fornecedores LGPD e concluir implantação do SEI
Não atender as demandas da secretaria e planejamento estratégico	Não atingir os objetivos estratégicos	Estratégico	Monitorar	Avaliar a possibilidade de contratação de pessoal adequado.

21^a Região

2.2 Oportunidades

Em 2023, foram nomeados mediadores independentes pelo Conselho Regional de Psicologia da 21^a Região. Essa medida visa garantir a ética e a qualidade dos serviços psicológicos prestados à sociedade, conforme estabelecido pela Lei nº 5.766/71. A iniciativa busca transformar a condução dos processos éticos, priorizando a ética da responsabilização em detrimento da lógica punitivista. A nomeação dos mediadores independentes também promove um diálogo contínuo entre psicólogos, usuários dos serviços e demais atores sociais. Essa abordagem visa enfrentar práticas judicializantes

e punitivas, assegurando que as condutas profissionais conflituosas sejam tratadas de maneira justa e responsável, contribuindo para a melhoria e a qualidade dos serviços psicológicos.

2.3 Ações para potencializar os impactos positivos

1. Aumentar as palestras sobre as referências técnicas em vários pontos do estado. Objetivando fornecer orientações técnicas atualizadas e relevantes para os trabalhadores em diferentes regiões do estado.

2. Intensificação de fiscalização e orientações aos profissionais de todo o estado, com o CRP itinerante.

3. Utilização e o aprimoramento de ferramentas online em todos os setores agilizando a prestação de serviços à categoria, melhorando a comunicação, o acesso a recursos e a resolução de processos com maior eficiência.

4. Aumentar a descentralização das nossas atividades pelo setor de cadastro, com o CRP Itinerante, permitindo a realização de inscrição de pessoa física e jurídica, biometria, emissão de 2ª via, mudança de carteira para definitiva, transferências, cancelamentos, reativações e negociação de débitos.

3 GOVERNANÇA, ESTRATÉGIA E DESEMPENHO

3.1 Estrutura de governança e planejamento estratégico da entidade

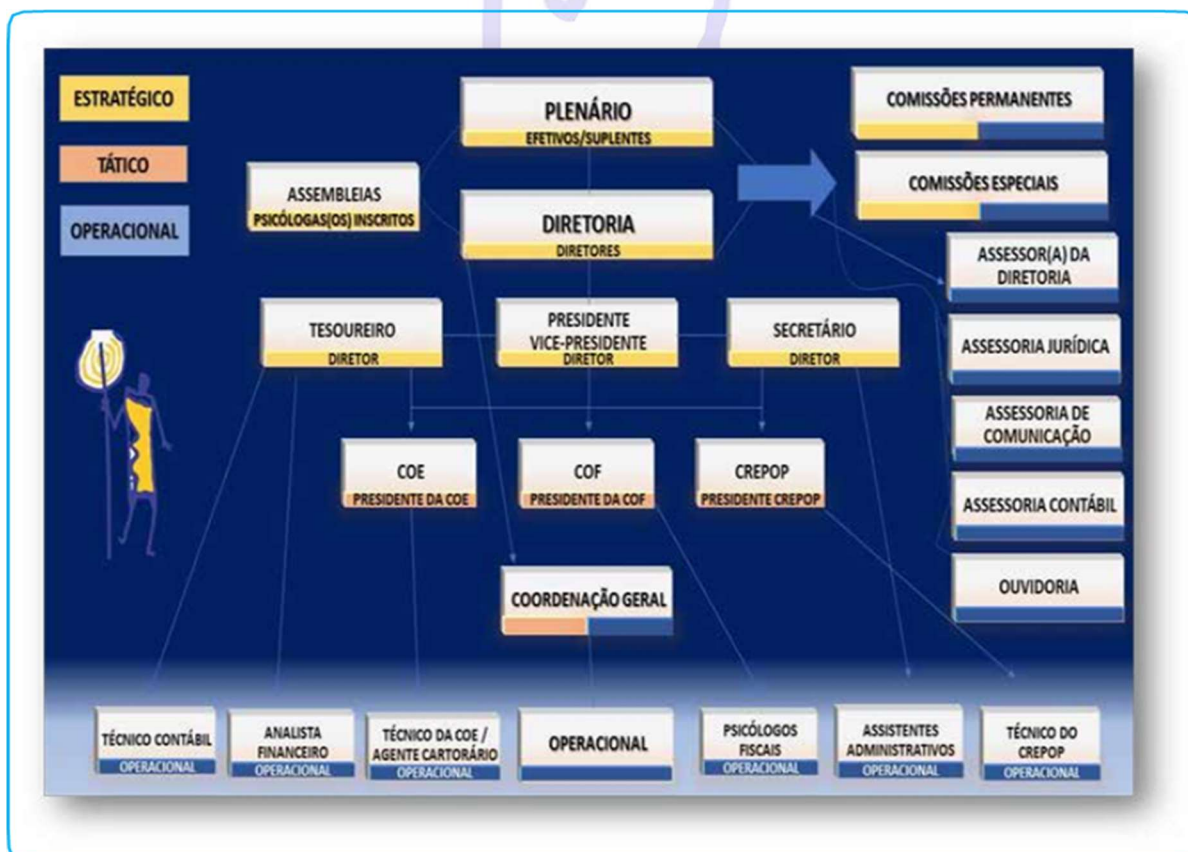

O CRP-21^a através da sua estrutura de governança direciona e executa suas ações institucionais, conforme os níveis estratégico, tático e operacional. O plenário traça o planejamento e a Diretoria junto de suas Comissões deliberam sobre a forma de aplicação e execução dos trabalhos.

A efetividade na entrega de valor para à sociedade está diretamente ligada ao desempenho do operacional, sob a ótica da Diretoria e Comissões Permanentes do CRP-21^a. Além da organização descrita, a estrutura gerencial se relaciona com a sociedade em geral, onde sua atuação é importante não só para a defesa das prerrogativas da classe como também para toda a sociedade piauiense, formando o conjunto que compõem sua estrutura de governança.

3.2 Principais Ações da Gestão

Em 2023 os recursos arrecadados foram executados conforme tabela abaixo. Todas as ações e investimentos são realizados conforme decisão da plenária e/ou da diretoria, quando assim prever a legislação. Os órgãos de controle externo e sociedade como um todo podem verificar essas atividades através do portal da transparência do CRP-21^a.

Valor total do Investimento com a Comissão de Orientação e Ética e com a Comissão de Mediação para análises de processos éticos

R\$ 9.000,00.

Valor total das Despesas com Conselheiros(as) para representações e realização de atividades estando a serviço do CRP-21^a (Folha de Pagamento de funcionários, deslocamentos, atividades, etc.):

R\$ 51.779,49.

Valor total das Despesas com Serviços de Fiscalização e Orientação Profissional (Folha de Pagamento dos Fiscais, deslocamentos, atividades, etc):

R\$ 167.426,64.

Valor total do Investimento com eventos para orientação de novos profissionais (solenidades de entrega de carteiras):

R\$ 17.608,50.

3.2.1 Eventos e Participação Política

O CRP-21^a desempenha um papel fundamental na orientação e aprimoramento da categoria sobre as práticas de psicologia, promovendo lives, palestras, rodas de conversa, minicursos, webinários, simpósio, entre outros.

Em 2023, foram realizados 42 eventos gratuitos, direcionados a estudantes, psicólogos(os) e à sociedade em geral. Esses eventos são organizados pelo CRP-21^a por meio de suas Comissões e Grupos de Trabalho, onde psicólogas(os) atuam voluntariamente, contribuindo para o fortalecimento da categoria e o enriquecimento profissional.

Além disso, o CRP-21^a participou ativamente de 44 reuniões com lideranças estaduais e manifestações políticas relevantes para a psicologia como ciência e profissão. Realizou atividades itinerantes com cadastro e fiscalização nas cidades de Floriano, Picos, Parnaíba, São Raimundo Nonato e Esperantina. Acompanhou a tramitação da PL 2079/2019 na Câmara dos Deputados e a aprovação da Lei municipal de Dom Inocêncio Nº 357/2023, que estabelece uma carga horária de 30 horas semanais para profissionais de psicologia, sendo o primeiro município a sancionar uma lei municipal sobre o tema.

11 Entrevistas e lives: As entrevistas e lives são utilizadas como uma ferramenta de comunicação, ajudando a promover a saúde mental, valorizar a profissão e engajar tanto os psicólogos quanto o público em geral.

09 Reuniões com lideranças do estado: As reuniões entre a gestão do CRP21 e lideranças estaduais garantem que as necessidades regionais dos psicólogos sejam atendidas, valorizam a profissão ao aumentar sua visibilidade e reconhecimento, e fortalecem a defesa dos direitos profissionais.

25 Participações em audiências e eventos oficiais: A representação do CRP nesses espaços não só legitima a participação dos psicólogos em discussões oficiais, como também garante que suas contribuições e necessidades sejam devidamente consideradas em decisões que impactam a profissão e a sociedade como um todo.

42 Palestras, Simpósio, Rodas de conversa, entre outros: Os eventos facilitam a troca de experiências entre os profissionais, promovendo o compartilhamento de melhores práticas e estratégias de intervenção. Representam uma oportunidade valiosa de aprendizado, permitindo o contato direto com profissionais experientes e a exploração de diferentes áreas de atuação dentro da psicologia.

3.2.2 Espaços de Representação

3.2.2.1 Representações Regionais

O CRP21^a ocupa os seguintes espaços de representação com o objetivo de ampliar o conhecimento, o diálogo interinstitucional e contribuir para o fortalecimento político e científico da Psicologia no Estado do Piauí:

Conselho Estadual de Saúde do Piauí

Psicóloga Julianne Alencar Gomes – CRP-21^a/00499

Comissão Estadual de Saúde Mental e Comissão Estadual de Saúde da Mulher

Psicóloga Luana Santos de Sousa CRP-21^a/04400

Comissão Estadual Intersectorial de Saúde Mental

Psicóloga Rosimeire de Carvalho Meneses CRP-21^a/04709

Conselho Estadual de Assistência Social

Psicólogo Francisco Gustavo de Araújo Souza CRP-21^a/01748

Gerencia de Atenção à Saúde Mental e GTI de Prevenção ao Suicídio do Estado do Piauí

Psicóloga Celina da Costa Tourinho CRP-21^a/00346

Conselho Penitenciário do Piauí

Psicólogo Eduardo Jasson Loureiro Muniz Moita CRP-21^a/00003

Conselho Estadual do Direitos da Crianças e do Adolescente

Psicóloga Ivana Araújo Pereira Amorim CRP-21^a/0941

Conselho Municipal de Saúde de Teresina

Psicóloga Rita de Cássia Pereira Porto CRP-21^a/01646

Conselho Municipal de Assistência Social de Teresina-PI

Psicóloga Ana Caroline Barbosa da Silva CRP-21^a/01934

Conselho Municipal de Direitos de Pessoas LGBTQI+ - CMDLGBTQI+ Psicóloga

Mirlena Amorim Belchior CRP - 21^a/01895

Conselho Municipal de Saúde de Parnaíba

Psicóloga Dâmares Pessoa Aranha CRP-21^a/01728

3.2.2.2 Representações Nacionais

Ações institucionais relacionadas à Assistência Social / Políticas Públicas / Infância e Adolescência

Psicóloga Ivana Araújo Pereira Amorim CRP-21^a/00941

Grupo de Trabalho de Estágio

Psicóloga Lilian Guimarães do Nascimento Leal CRP-21^a/00362

GT de Normas e Regras da Avaliação Psicológica para a Concessão de Registros o u Porte de Armas de Fogo

Psicólogo Carlos Alberto Matos da Silva CRP-21^a/00016

Grupo de Trabalho de Revisão da Resolução CFP n° 003/2007

Psicóloga Julianne Alencar Gomes CRP-21^a/00499

Grupo de Trabalho Meios de Solução Consensual de Conflitos

Psicóloga Keila Maria Rodrigues da Costa CRP-21^a/02216

GT de Readequação dos Portes dos Conselhos Regionais

Psicóloga Juliana Barbosa Dias Maia CRP-21^a/00478

3.3 Resultados e Desempenhos

3.3.1 Comissão de Orientação e Fiscalização

As atribuições da Comissão de Orientação e Fiscalização (COF) do Conselho Regional de Psicologia incluem orientar os psicólogos sobre a legislação e normas éticas, assegurando que esses profissionais compreendam e apliquem corretamente as diretrizes que regem sua atuação. Além disso, a COF realiza ações de fiscalização para verificar o cumprimento das normas legais e éticas, o que pode envolver inspeções em locais de trabalho e a verificação da documentação e da conduta profissional.

A comissão também é responsável por averiguar denúncias de infrações éticas e técnicas, conduzindo investigações que podem resultar na abertura de processos éticos e na aplicação de sanções, se necessário. Atuando sob a jurisdição do CRP21 para garantir que os psicólogos registrados na região exerçam suas atividades de acordo com as normas legais e éticas estabelecidas, desempenham um papel crucial no suporte técnico e operacional ao plenário, fortalecendo a atuação do CRP21 em prol da profissão e da sociedade.

Para a tarefa de fiscalização, a Comissão de Orientação e Fiscalização conta com fiscais, todos psicólogos selecionados através de concurso público, contratados como funcionários do Conselho Regional e treinados para a função. Esses profissionais também são responsáveis por conduzir reuniões, elaborar notas de esclarecimento, redigir ofícios e elaborar documentos técnicos oficiais, garantindo assim uma

abordagem dinâmica e eficiente na promoção e manutenção dos padrões éticos e legais da profissão.

QUADRO QUANTITATIVO DAS ATIVIDADES DESENVOLVIDAS

DESCRIÇÃO DA ATIVIDADE	QUANTITATIVO
Orientações presenciais	45
Orientações via telefone	67
Orientações via Whatsapp	760
Orientações e solicitações via e-mail	105
Colaboração com setor de cadastro CRP-21	12
Participação de reuniões internas do CRP-21 ou CFP	7
Vistoria de processos de inscrição e atualizações de Pessoa Jurídica	25
Vistoria de processos inscrição e atualizações de Pessoa Física	16
Participação em eventos para faculdades/universidades	3
Averiguação/Avaliação/Orientação de material a ser divulgado nas mídias do CRP21	2
Elaboração de ofício, Parecer, Notificações, notas orientativas e demais documentos sobre o exercício profissional	32
Reuniões de entrega de carteira na modalidade presencial ou on-line	14
Visita de fiscalização às Pessoas Jurídicas	42
Notícias e Informes de infração do exercício irregular ou ilegal da profissão	25

3.3.2 Comissão de Ética

A Comissão de Orientação e Ética, cuja função é atender às determinações pautadas na Lei 5.766/71, que confere ao Sistema Conselhos de Psicologia o dever de orientar, fiscalizar e regulamentar a profissão de psicólogo, possui ação executiva e é voltada para a defesa da psicologia enquanto profissão, preservando-a em sua integridade perante a sociedade. Tem como principal objetivo averiguar as denúncias apresentadas, preservando o sigilo das partes envolvidas, sempre de acordo com as regras estabelecidas no CPD – Código de Processamento Disciplinar, que regulamenta os trâmites dos Processos Disciplinares Ético, Ordinário e Funcional.

Em alguns momentos, trabalha em parceria com a Comissão de Orientação e Fiscalização (COF), para disciplinar o exercício da profissão, e com a Câmara de Mediação, responsável por conduzir meios de solução consensual de conflitos nos processos disciplinares. A Comissão de Orientação e Ética é responsável por acolher, apurar e conduzir representações e processos disciplinares oriundos das faltas profissionais cometidas pelas psicólogas e psicólogos inscritos neste regional. Durante o exercício de 2023, foram registradas as seguintes atividades:

ATIVIDADES DA COMISSÃO DE ÉTICA - CRP21^ª
ANO:2023

REPRESENTAÇÕES	QUANTIDADE
Éticas	21
Ordinárias	01
Funcionais	01
Total de Representações (de 2017 a 2022)	23
Recebidas em 2023	07
Total geral:	30
TRÂMITE	QUANTIDADE
Instauração de Processo Investigativo	05
Instauração de Processo Disciplinar Ético	08
Arquivamento Liminar	02
Arquivamento	09
Mediação	02
Recurso ao CFP	02
REUNIÕES E PLENÁRIAS ÉTICAS	QUANTIDADE
Reunião da Comissão de Ética	28
Reunião da Câmara de Mediação	13
Plenária Ética	10
Audiência de Instrução	13
Sessão Plenária Ordinária de Julgamento	05
PENALIDADES	QUANTIDADE
Aplicação de Penalidades	05
Executadas	04
Em recurso ao CFP	01

3.3.2 Resultados Administrativos: Cadastro

O setor da secretaria do CRP21^a é responsável pelo recebimento de inscrições, que juntamente com o setor de fiscalização analisa e confere a veracidade dos documentos e os coloca para aprovação do Plenário, que em reunião deliberativa homologa todos os pedidos de inscrição, reativação, transferência, secundária, atualização, troca de CIP (provisório para definitivo), 2^a via de CIP, Prorrogação de CIP provisória e Inclusão de titulação. Abaixo o cadastro em números durante o exercício de 2023:

Serviço Administrativo	Quantidade
Inscrições	461 processos
Reativações	95 processos
Alteração da Carteira Provisória p/Definitiva	245 processos
Prorrogação da Carteira Provisória	29 processos
2ª Via da Carteira Profissional	33 processos
Título de Especialista	10 processos
Transferência	28 processos
Inscrição Secundária	12 processos
Renovação de Inscrição Secundária	3 processos
Cancelamentos	69 processos
Cancelamentos Ex-officio	62 processos
Isenção de Anuidades	2 processos
Inscrição Pessoa Jurídica	28 processos
Renovação de Certificado Pessoa Jurídica	46 processos
Cancelamentos de PJ	2 processos

3.3.3 Resultados Administrativos – Plenário

Durante o exercício de 2023, as Conselheiras e os Conselheiros, tanto titulares quanto suplentes, participaram ativamente das atividades do CRP-21^a. Com presença assídua, aprovaram regulamentações, deferiram processos enviados pelo cadastro e tomaram decisões cruciais sobre o direcionamento político e administrativo da Autarquia. Essas ações foram essenciais para definir o modelo operacional da instituição. A seguir, apresentamos os resultados e o desempenho da gestão em números:

Reuniões Plenárias: **12**

Reuniões de Diretoria: **12**

Assembleias Ordinárias: **01**

Criação de Resoluções: **03**

Criação de Portarias: **31**

3.3.4 Resultados Administrativos – Financeiro.

O setor financeiro do Conselho Regional de Psicologia 21ª Região é responsável pelo gerenciamento de todas as taxas e emolumentos regulamentados pela Autarquia, tanto no que diz respeito à sua arrecadação quanto à inadimplência. Logo no início do exercício, são emitidos os boletos referentes às anuidades de Pessoa Física (PF) e Pessoa Jurídica (PJ). Na oportunidade, foram registrados cerca de 24 mil boletos bancários, enviados por e-mail a todos os profissionais e organizações.

O presente relatório tem a finalidade de apresentar as ações e resultados do setor financeiro. Para melhor introdução das informações, segue a tabela de taxas e emolumentos deferida em assembleia geral, realizada no dia 12/07/2022, na qual as psicólogas e psicólogos ativos no Conselho aprovaram os valores a serem cobrados a partir de 01/01/2023:

ANUIDADES E TAXAS	PERCENTUAIS	VALOR (R\$)
Anuidade – Pessoa Física	0,00%	R\$ 510,65
Anuidade – Pessoa Jurídica	0,00%	R\$ 539,51
Taxa de Inscrição – Pessoa Física	20 % da anuidade PF	R\$ 102,13
Taxa de Emissão de CIP – Pessoa Física	10 % da anuidade PF	R\$ 51,06
Taxa de Emissão da Nova CIP	-	R\$ 60,00
Taxa Emissão de Certificado Digital	-	R\$ 60,00
Taxa de Emissão de Certificado PJ	15 % da anuidade PJ	R\$ 80,92
Taxa de Inscrição – Pessoa Jurídica	30 % da anuidade PJ	R\$ 161,85
Taxa de 2ª via de CIP – Pessoa Física	10 % da anuidade PF	R\$ 51,06
Taxa de 2ª via de Certificado PJ	15 % da anuidade PJ	R\$ 80,92

Os valores aprovados foram arrecadados através de boleto e cartão de crédito, o setor financeiro teve como meta de arrecadação o valor total de R\$ 2.515.530,00, conforme apresentado via planilha orçamentária ao Conselho Federal de Psicologia, e arrecadou desse total o montante de R\$ 1.950.346,46 referente a anuidades, taxas e multas em geral tanto de Pessoa Física como de Pessoa Jurídica, representando um percentual de 70% de efetividade, conforme ilustração a seguir:



Figura: Valor Previsto x Valor Arrecadado - Setor Financeiro.

Para o exercício de 2023 o setor financeiro identificou o total de 3.934 profissionais e 98 organizações com situação ATIVO PAGANTES, e após o encerramento do exercício foi registrado que 3.149 profissionais e 69 organizações realizaram algum tipo de pagamento, total ou parcial, de anuidades emitidas pelo Conselho, desta forma a análise gerencial que podemos afirmar diante dos números é que o Conselho consegue chegar a 89% dos seus profissionais e a 70% das organizações através das cobranças e notificações de débitos realizadas pelo setor.

Em combate a inadimplência o setor financeiro do CRP-21ª adota em sua política de arrecadação, procedimentos de cobrança que visam, estrategicamente, manter um bom relacionamento com a categoria, buscando esgotar todas as tentativas de negociação amigável, com o objetivo de evitar a judicialização dos débitos vencidos em Dívida Ativa.

Encerramos o exercício de 2023 com uma inadimplência total de R\$ 2.516.470,77 referente aos exercícios de 2013 até 2023, que representa uma média geral de inadimplência de 14,74% referente ao total de anuidades a receber emitidas para PF e PJ de 2013 até 2023. Sobre os percentuais de inadimplência por ano, segue o quadro abaixo com os valores e percentuais:

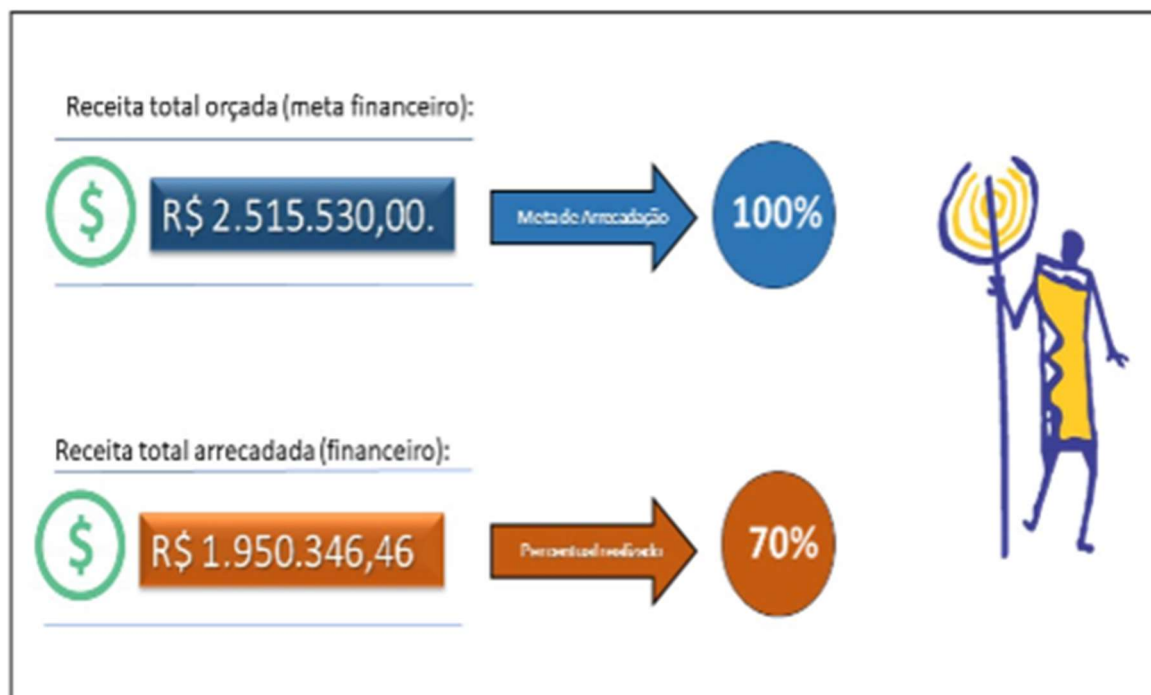
EXERCÍCIO	VALOR ORÇADO	VALOR A RECEBER EM 31.12.2023	INADIMPLÊNCIA EM 31.12.2023
2013	R\$ 610.209,60	R\$ 25.728,65	4,22%
2014	R\$ 716.646,33	R\$ 54.045,54	7,54%
2015	R\$ 840.961,00	R\$ 72.274,95	8,59%
2016	R\$ 986.397,00	R\$ 98.042,18	9,94%
2017	R\$ 1.106.185,84	R\$ 127.116,70	11,49%
2018	R\$ 1.240.595,88	R\$ 147.938,60	11,92%
2019	R\$ 1.370.292,96	R\$ 175.443,50	12,80%
2020	R\$ 1.559.302,54	R\$ 199.524,40	12,80%
2021	R\$ 1.651.664,70	R\$ 223.717,40	13,54%
2022	R\$ 1.875.630,96	R\$ 506.077,70	26,98%
2023	R\$ 2.092.371,96	R\$ 886.561,15	42,37%

Para combater a inadimplência, o setor financeiro realiza diariamente a cobrança aos profissionais via e-mail, WhatsApp e redes sociais sobre o pagamento da anuidade e a necessidade de regularizar o registro no CRP para exercer a profissão de psicologia. A seguir os principais resultados do setor de cobrança em 2023:



3.3.5. Centro de Referência Técnica em Psicologia e Políticas Públicas

O Centro de Referência Técnica em Psicologia e Políticas Públicas (CREPOP) atua enquanto ferramenta do Sistema Conselhos de Psicologia e tem como objetivo a produção de orientações técnicas para subsidiar a atuação de psicólogas (os) em diversas políticas públicas brasileiras.

O CREPOP teve sua aprovação em 2005 e iniciou suas atividades em 2006 com a prerrogativa de dialogar permanentemente com os profissionais de psicologia e suas atuações, enfatizando a democracia no processo de construção das Referências Técnicas e objetivando a qualificação profissional. Durante o exercício de 2023, o CREPOP manteve sua atuação constante, realizando atividades de pesquisa e participações em eventos para fomentar a psicologia no Estado do Piauí. Segue abaixo quadro com as principais ações:

Atividade	Objetivo	Resultados	Agentes	Período
Consultas Públicas	As Consultas Públicas são ações que possibilitam os profissionais de Psicologia participarem diretamente das modificações finais da Referência Técnica.	O CFP não realizou consultas públicas em 2023.	CFP e CREPOP/CRP-21 ^a	Fevereiro/2023
Lançamento de Referências Técnicas	O CFP lançou a Referência Técnica para Atuação de Psicólogas, Psicólogos e Psicólogues em Políticas Públicas para População LBGTQIA+.	Apresentação da Referência Técnica para a categoria.	CFP	Junho/ 2023
Ciclos de Pesquisa	O Ciclo de Pesquisa refere-se a todas as etapas realizadas para a construção das Referências Técnicas, conforme a metodologia do CREPOP.	O resultado da conclusão do ciclo de pesquisa é a construção da futura Referência Técnica acerca do tema pesquisado.	CFP E CREPOP	Março 2023 até Dezembro 2023

XII Seminário Nacional de Psicologia e Políticas Públicas	O Seminário é uma iniciativa do CFP para abordar temas das diversas políticas públicas que são relevantes para a psicologia.	Promoção de capacitação aos profissionais a respeito dos temas abordados	CFP	Novembro/2023
Visitas Técnicas	Visita Técnica na Secretaria de Assistência Social Municipal e Estadual, e ainda no abrigo “Casa de Passagem”, para obter informações sobre a população em situação de migração e contribuir com o Seminário Nacional.	Coleta de informações sobre a população em situação de migração.	CREPOP/C RP- 21 ^a	Maio/2023
Visitas Técnicas	Visita Técnica no Tribunal de Justiça e no Ministério Público, para acessar (os) psicólogos (os) atuantes no Judiciário, para contribuir com a pesquisa.	Diálogo com os profissionais, realização de entrevistas e contribuição com a pesquisa.	CREPOP/C RP- 21 ^a	Setembro/ 2023
Orientações para os Psicólogos(os) sobre as Referências Técnicas.	Apresentação e diálogo com a categoria, sobre a Referência Técnica para atuação de Psicólogos (os) em Políticas Públicas para a população LGBTQUIA+.	Diálogo com os profissionais sobre a Referência Técnica.	CREPOP/C RP- 21 ^a	Setembro/ 2023
Orientações para os Psicólogos(os) sobre as Referências Técnicas.	Diálogo com a categoria acerca da Referência Técnica para atuação de Psicólogos (os) no CRAS.	Diálogo com os profissionais sobre a Referência Técnica.	CREPOP/C RP- 21 ^a	Novembro/ 2023
Visitas Técnicas	Visita Técnica na Secretaria de Assistência Social Municipal e Estadual, e ainda no abrigo “Casa de Passagem”, para obter informações sobre a população em situação de migração e contribuir com o Seminário Nacional.	Coleta de informações sobre a população em situação de migração.	CREPOP CRP-21 ^a	Maio/2023

3.3.6 Gestão de Licitações e Contratos

O setor de licitações e contratos do CRP-21^a busca constantemente realizar todos os procedimentos de contratações com base na lei de nº 14.133/2021. Durante o exercício de 2023 foram realizadas 21 (vinte e uma) contratações que contribuíram para o perfeito funcionamento do Conselho, bem como manter a continuidade na prestação dos seus serviços. O CRP-21^a mantém atualizado o seu portal da transparência (<https://transparencia.cfp.org.br/crp21/>) possibilitando o acesso rápido e prático do cidadão a toda e qualquer informação relativa a **licitações e contratos**, na respectiva aba. Todos os processos realizados em 2023 foram justificados com base no Art.75 inciso II da Lei de nº 14.133/2021 e todas as dispensas foram devidamente instruídas pelo Art. 72. Para que não seja necessário citar todas as contratações realizadas, pontuaremos somente as mais relevantes para a Autarquia no exercício de 2023. Segue abaixo as contratações mais relevantes e seus resultados:

Dispensa nº 011/2023

Objeto: Contratação de Empresa especializada em Assessoria de Comunicação para o CRP-21^a.

Principais Resultados: Garantir a efetiva transparência das informações através das publicações das redes sociais e site do Conselho, utilizando o que há de mais moderno no marketing digital para melhor comunicação com a categoria via internet. Além disso, esse serviço secundário proporciona a Autarquia os registros de suas ações e o tratamento profissional que viabilize uma boa comunicação com os profissionais de psicologia do Estado do Piauí.

Custo Total: R\$ 42.000,00 (quarenta e dois mil reais).

Dispensa nº 009/2023

Objeto: Aquisição de Aplicativo para gerenciar as Reuniões Virtuais da Comissão de Ética

Principais Resultados: A Comissão de Ética necessita de uma ferramenta virtual que permita a reunião de pessoas em uma sala para diálogos e demais tratativas. Além da necessidade de gravação de vídeo. Tal aquisição se faz importante para a celeridade dos processos que estão sob a jurisdição do Conselho de Psicologia do Piauí e onde as partes envolvidas estão geograficamente impossibilitadas de comparecer presencialmente na sede, realizando os procedimentos exigidos pelo Conselho de forma segura e eficiente.

Custo Total: R\$ 986,51 (novecentos e oitenta e seis reais e cinquenta e um centavos).

Dispensa nº 012/2023

Objeto: Sistema de Agendamento Online para à categoria

Principais Resultados: Proporcionar celeridade e praticidade nos agendamentos dos profissionais que necessitam de algum serviço do CRP-21^a, organizando o seu horário de atendimento por data. O aplicativo organizou os atendimentos e facilitou o processo de trabalho dos funcionários do cadastro.

Custo Total: R\$ 300,00 (trezentos reais).

Dispensa nº 015/2023**Objeto:** Locação de Espaço para Realização de Evento com Alimentação Incluso**Principais Resultados:** Com a finalidade de realizar um seminário para comemorar o dia do Psicólogo, a presente contratação possibilitou um espaço organizado e devidamente ornamentado para a ocasião, com toda a estrutura e infraestrutura necessária, além de garantir a devida alimentação dos profissionais presentes, visando suprir a respectiva necessidade básica e manter a sua permanência até o fim do evento.**Custo Total: R\$ 14.000,00 (quatorze mil reais).****Dispensa nº 019/2023****Objeto:** Assessoria Contábil**Principais Resultados:** Com o afastamento por licença maternidade da técnica contábil, o CRP-21ª necessitou contratar uma assessoria para manter a realização dos serviços, garantindo a *accountability* no serviço público.**Custo Total: R\$ 36.000,00 (trinta e seis mil reais).****Dispensa nº 021/2023****Objeto:** Impressão de Resoluções do CFP no formato de Livreto e Folders.**Principais Resultados:** Reforçar a orientação profissional e a sua devida atualização, incentivar a leitura dos profissionais realizando a distribuição deste material durante os eventos e cerimoniais realizados na sede do Conselho, tornando mais dinâmica e ilustrativas as devidas orientações profissionais, realizadas pelos Psicólogos Fiscais.**Custo Total: R\$ 21.000,00 (vinte e um mil e seiscentos reais).**

Além das contratações acima, o CRP-21ª mantém a seguinte relação de contratos ativos, atualizadas até dezembro/2023:

Nº DO PROCESSO	OBJETO	CONTRATADA	MODALIDADE DE LICITAÇÃO	VALOR TOTAL (ANUAL)
010/2019	Serviços em Assessoria Jurídica	JOSINO RIBEIRO NETO E ADV ASSOCIADOS	Inexigibilidade nº 01/2019	R\$ 47.253,60
001/2022	Telefonia Fixa, Móvel e Internet	VIVO S/A	Dispensa nº 01/2022	R\$ 9.600,00
003/2021	Serviços de Manutenção e Monitoramento do Sistema de Segurança	SECURITY	Dispensa nº 03/2021	R\$ 3.351,60
003/2021	Serviços de Suporte e Manutenção de Sistemas SISCAF, SIALM, SISPAT, SISCONT, C.CUSTOS	IMPLANTA INFORMÁTICA	Inexigibilidade nº 001/2021	R\$ 44.492,76
013/2015	Serviços de Correio Eletrônico	SANTO DIGITAL	Dispensa nº 13/2015	R\$ 14.700,00
004/2021	Impressora Comodato	MUNDIAL CARTUCHOS	Dispensa nº 04/2021	R\$ 1.800,00
001/2021	Manutenção Mensal do Site	ABRASIVO DIGITAL	Dispensa nº 01/2021	R\$ 10.395,00
003/2023	Serviços em Medicina e Segurança do Trabalho	ABREU & ABREU SERVIÇOS MÉDICOS LTDA	Dispensa nº 003/2023	R\$ 2.400,00
010/2023	Serviços de Limpeza Institucional	TORRES & TORRES SERVICOS DE LIMPEZA LTDA ME	Dispensa nº 012/2023	R\$ 22.999,20
011/2023	Serviços de Assessoria de Comunicação e Marketing	M.R ROCHA AURELIO ASSESSORIA DE IMPRENSA	Dispensa nº 014/2023	R\$ 42.000,00
012/2023	Ferramenta para Agendamento Online nos atendimentos.	MAXIMIANO TIBURCIO PEREIRA RIBEIRO 22915095604	Dispensa nº 009/2023	R\$ 298,80
009/2023	Licença Anual de Aplicativo para realização de reuniões.	ON DEMAND.COM CONSULTORIA E SERVIÇOS LTDA	Dispensa nº 007/2023	R\$ 986,51
020/2023	Serviços de Postagem Institucional.	CORREIOS	Dispensa nº 017/2023	R\$ 12.000,00
019/2023	serviços especializados de assessoria contábil e departamento pessoal.	ACES ASSESSORIA E CONSULTORIA	Dispensa nº 017/2023	R\$ 36.000,00

4. Informações Orçamentárias, Financeiras e Contábeis

O CRP-21, assim como os demais entes públicos, tem sua contabilidade regida conforme a Lei 4.320/64, Manual de Contabilidade Aplicada ao setor Público (MCASP). Além disso, deve cumprir com as normas e procedimentos definidos pelo CFP. Nossa atuação está diretamente subordinada à Direção, e em constante alinhamento com o conselheiro Tesoureiro e trabalhando diretamente com o setor financeiro.

É a contabilidade a responsável por registrar todos os atos e fatos que alteram a situação orçamentária, patrimonial e financeira do Conselho. Anualmente, baseado nas ações de curto prazo definido pela direção, elaboramos a proposta orçamentária para o exercício seguinte.

Entre as atribuições, a rotina do setor inclui as atividades típicas da contabilidade aplicada ao setor público, tais como elaboração de empenho, liquidação e despesas, contabilização das receitas conforme relatório recebido do setor financeiro, controle patrimonial e de almoxarifado, elaboração da folha de pagamento, apuração de impostos, entrega de obrigações acessórias, gerar demonstrativos e balancetes, e anualmente elaborar as peças da prestação de contas.

Nas páginas a seguir, em anexo todas as peças contábeis que foram devidamente elaboradas sobre minha responsabilidade.

Gislana Portela Lima Martins

CRC-PI 6137/O-6

CONSELHO REGIONAL DE
PSICOLOGIA
21ª Região

CRP/PI

Conselho Regional de Psicologia Vigésima Primeira Região

CNPJ: 19.698.999/0001-12

Período: 01/01/2023 a 31/12/2023

Balço Patrimonial

Período Anterior: 01/01/2022 a 31/12/2022

ATIVO			PASSIVO		
Especificação	Exercício Atual	Exercício Anterior	Especificação	Exercício Atual	Exercício Anterior
ATIVO CIRCULANTE	1.816.132,70	298.654,07	PASSIVO CIRCULANTE	120.596,34	379.239,23
CAIXA E EQUIVALENTES DE CAIXA	523.642,36	269.154,41	OBRIGAÇÕES TRABALHISTAS, PREVIDENCIÁRIAS E ASSISTENCIAIS A PAGAR A CURTO PRAZO	0,00	246.815,59
CRÉDITOS A CURTO PRAZO	1.174.812,21	139.801,45	EMPRÉSTIMOS E FINANCIAMENTOS A CURTO PRAZO	0,00	0,00
DEMAIS CRÉDITOS E VALORES A CURTO PRAZO	105.196,52	103.100,18	FORNECEDORES E CONTAS A PAGAR A CURTO PRAZO	97.816,19	80.444,58
INVESTIMENTOS E APLICAÇÕES TEMPORÁRIAS A CURTO PRAZO	0,00	0,00	OBRIGAÇÕES FISCAIS A CURTO PRAZO	19.466,55	24.022,20
ESTOQUES	12.481,61	66.200,93	OBRIGAÇÕES DE REPARTIÇÃO A OUTROS ENTES	0,00	1.630,38
	0,00	0,00	DEMAIS OBRIGAÇÕES A CURTO PRAZO	3.313,60	74.370,88
ATIVO NÃO-CIRCULANTE	220.510,90	246.020,88	PASSIVO NÃO-CIRCULANTE	0,00	0,00
IMOBILIZADO	210.823,90	229.124,13	FORNECEDORES A LONGO PRAZO	0,00	0,00
BENS MÓVEIS	411.435,92	405.552,52	OBRIGAÇÕES FISCAIS A LONGO PRAZO	0,00	0,00
(-) DEPRECIAÇÃO, EXAUSTÃO E AMORTIZAÇÃO ACUMULADAS	200.612,02	176.428,39	PROVISÕES A LONGO PRAZO	0,00	0,00
INTANGÍVEL	9.687,00	16.896,75	RESULTADO DIFERIDO	0,00	0,00
SOFTWARES	9.687,00	16.896,75		0,00	0,00
			TOTAL DO PASSIVO	120.596,34	379.239,23

CRP/PI

Período: 01/01/2023 a 31/12/2023
Período Anterior: 01/01/2022 a 31/12/2022

PATRIMÔNIO LÍQUIDO					
		Especificação		Exercício Atual	Exercício Anterior
		Patrimônio Social e Capital Social		0,00	0,00
		Ajuste de avaliação Patrimonial		0,00	0,00
		Demais Reservas		0,00	0,00
		Resultados Acumulados		1.916.047,26	165.435,72
		TOTAL DO PATRIMÔNIO LÍQUIDO		1.916.047,26	165.435,72
TOTAL	2.036.643,60	544.674,95	TOTAL	2.036.643,60	544.674,95
ATIVO FINANCEIRO	1.979.917,46	428.749,76	PASSIVO FINANCEIRO	120.596,34	389.992,72
ATIVO PERMANENTE	56.726,14	115.925,19	PASSIVO PERMANENTE	0,00	0,00
SALDO PATRIMONIAL				1.916.047,26	154.682,23

Compensações

ESPECIFICAÇÃO	Exercício Atual	Exercício Anterior	ESPECIFICAÇÃO	Exercício Atual	Exercício Anterior
Saldo do Atos Potenciais Ativos			Saldo do Atos Potenciais Passivos		
Execução de Garantias e Contragarantias Recebidas	0,00	0,00	Execução de Garantias e Contragarantias Concedidas	0,00	0,00
Execução de Direitos Conveniados	0,00	0,00	Execução de Obrigações Conveniadas	0,00	0,00
Execução de Direitos Contratuais	0,00	0,00	Execução de Obrigações Contratuais	0,00	0,00
Execução de Outros Atos Potenciais do Ativo	0,00	0,00	Execução de Outros Atos Potenciais do Passivo	0,00	0,00
TOTAL	0,00	0,00	TOTAL	0,00	0,00

Quadro do Superávit/Déficit Financeiro

	Exercício Atual	Exercício Anterior
Superávit Financeiro	1.859.321,12	38.757,04

Teresina-PI, 31 de dezembro de 2023



Gislane Portela Lima Martins
Contadora
CRC PI 006137/o-6
xxx.052.523-xx

CRP/PI

Conselho Regional de Psicologia Vigésima Primeira Região

CNPJ: 19.698.999/0001-12

Período: 01/01/2023 a 31/12/2023

Balanco Financeiro

INGRESSOS			DISPÊNDIOS		
ESPECIFICAÇÃO	Exercício Atual	Exercício Anterior	ESPECIFICAÇÃO	Exercício Atual	Exercício Anterior
Receita Orçamentária	2.113.038,95	1.845.935,94	Despesa Orçamentária	1.880.370,70	2.018.195,05
RECEITA REALIZADA	2.113.038,95	1.845.935,94	CREDITO EMPENHADO LIQUIDADO	60.811,69	77.267,33
RECEITA CORRENTE	2.113.038,95	1.845.935,94	CREDITO EMPENHADO - PAGO	1.819.559,01	1.940.927,72
RECEITAS DE CONTRIBUIÇÕES	1.724.443,36	1.575.247,19	DESPESA CORRENTE	1.818.345,61	1.937.961,72
ANUIDADES PESSOAS FÍSICAS	1.678.103,62	1.407.400,11	PESSOAL E ENCARGOS SOCIAIS	552.577,28	537.249,31
PESSOAS FÍSICAS DO EXERCÍCIO	1.254.110,12	1.121.880,58	ENCARGOS PATRONAIS	134.767,98	154.457,94
PESSOAS FÍSICAS DO EXERCÍCIO ANTERIOR	423.993,50	285.519,53	OUTRAS DESPESAS CORRENTES	1.131.000,35	1.246.175,66
ANUIDADES DE PESSOAS JURÍDICAS	45.928,52	167.467,32	DESPESA DE CAPITAL	1.213,40	2.966,00
PESSOA JURÍDICA DO EXERCÍCIO	45.928,52	24.481,34	INVESTIMENTOS	1.213,40	2.966,00
PESSOA JURÍDICA DO EXERCÍCIO ANTERIOR		142.985,98	JUROS E ENCARGOS DA DÍVIDA		78,81
FUNDO DE SEÇÕES	411,22	379,76			
RECEITA PATRIMONIAL	62.671,50				
REMUNERAÇÃO DE DEP. BANC. E APLICAÇÕES FINANCEIRAS	62.671,50				
RECEITA DE SERVIÇOS	71.976,08	57.625,22			
EMOLUMENTOS COM INSCRIÇÕES	54.085,88	54.504,00			
EMOLUMENTOS COM EXPEDIÇÕES DE CARTEIRAS	9.335,12	3.121,22			
EMOLUMENTOS COM EXPEDIÇÕES DE CERTIDÕES	3.244,32				
RECEITAS DIVERSAS DE SERVIÇOS	5.310,76				

CRP/PI

Conselho Regional de Psicologia Vigésima Primeira Região
CNPJ: 19.698.999/0001-12

Período: 01/01/2023 a 31/12/2023

Balanco Financeiro

INGRESSOS			DISPÊNDIOS		
ESPECIFICAÇÃO	Exercício Atual	Exercício Anterior	ESPECIFICAÇÃO	Exercício Atual	Exercício Anterior
FINANCEIRAS		79.849,95			
JUROS DE MORA SOBRE ANUIDADES		23.311,71			
ATUALIZAÇÃO MONETÁRIA		56.538,24			
MULTAS SOBRE ANUIDADES		6.538,62			
REMUNERAÇÃO DE DEP. BANC. E APLICAÇÕES FINANCEIRAS		49.999,62			
TRANSFERENCIAS CORRENTES	92.960,20	62.315,37			
OUTRAS RECEITAS CORRENTES	160.987,81	70.898,21			
DÍVIDA ATIVA	49.615,01	24.725,41			
INDENIZAÇÕES E RESTITUIÇÕES		16,16			
RECEITAS NÃO IDENTIFICADAS	60,00	901,00			
JUROS DE MORA	88.737,67	35.263,89			
JUROS DE MORA SOBRE ANUIDADE	68.106,74	27.255,76			
JUROS DE MORA SOBRE DÍVIDA ATIVA	20.630,93	8.008,13			
MULTAS	22.559,05	9.991,75			
MULTAS SOBRE ANUIDADES	21.185,50	9.351,88			
MULTAS SOBRE DÍVIDA ATIVA	1.373,55	639,87			
ATUALIZAÇÃO MONETÁRIA	16,08				
ATUALIZAÇÃO MONETÁRIA SOBRE ANUIDADE	16,08				
Transferências Financeiras Recebidas			Transferências Financeiras Concedidas		

CRP/PI

Conselho Regional de Psicologia Vigésima Primeira Região

CNPJ: 19.698.999/0001-12

Período: 01/01/2023 a 31/12/2023

Balanco Financeiro

INGRESSOS			DISPÊNDIOS		
ESPECIFICAÇÃO	Exercício Atual	Exercício Anterior	ESPECIFICAÇÃO	Exercício Atual	Exercício Anterior
Recebimentos Extraorçamentários	648.540,27	1.034.238,34	Pagamentos Extraorçamentários	626.720,57	970.904,91
Inscrição de Restos a Pagar Não Processados			Pagamentos de Restos a Pagar Não Processados		28.266,12
Inscrição de Restos a Pagar Processados	60.811,69	77.267,33	Pagamentos de Restos a Pagar Processados	54.407,57	3.695,87
Depósitos Restituíveis e Valores Vinculados	10.383,89	12.098,30	Depósitos Restituíveis e Valores Vinculados		
Outros Recebimentos Extraorçamentários	577.344,69	944.872,71	Outros Pagamentos Extraorçamentários	572.313,00	938.942,92
Saldo em espécie do Exercício Anterior	269.154,41	378.080,09	Saldo em espécie para o Exercício Seguinte	523.642,36	269.154,41
Caixa e Equivalente de Caixa	269.154,41	378.080,09	Caixa e Equivalente de Caixa	523.642,36	269.154,41
Depósitos. Rest. Vlr's Vinculados			Depósitos. Rest. Vlr's Vinculados		
Total:	3.030.733,63	3.258.254,37		3.030.733,63	3.258.254,37

Teresina-PI, 31 de dezembro de 2023

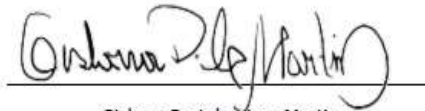

Gislana Portela Lima Martins

Contadora

CRC PI 006137/o-6

xxx.052.523-xx

CRP/PI

Conselho Regional de Psicologia Vigésima Primeira Região

CNPJ: 19.698.999/0001-12

Período: 01/01/2023 a 31/12/2023

Balanco Orçamentário

RECEITAS ORÇAMENTÁRIAS	PREVISÃO INICIAL	PREVISÃO ATUALIZADA	RECEITAS REALIZADAS	SALDO
RECEITA CORRENTE	2.718.957,32	2.718.957,32	2.113.038,95	-605.918,37
RECEITAS DE CONTRIBUIÇÕES	2.117.230,00	2.104.230,00	1.724.443,36	-379.786,64
ANUIDADES PESSOAS FÍSICAS	1.996.913,00	1.712.453,20	1.678.103,62	-34.349,58
PESSOAS FÍSICAS DO EXERCÍCIO	1.528.913,00	1.528.913,00	1.254.110,12	-274.802,88
Nível Superior	1.528.913,00	1.528.913,00	1.254.110,12	-274.802,88
PESSOAS FÍSICAS DO EXERCÍCIO ANTERIOR	468.000,00	183.540,20	423.993,50	240.453,30
Nível Superior	468.000,00	183.540,20	423.993,50	240.453,30
ANUIDADES DE PESSOAS JURÍDICAS	86.284,00	357.743,80	45.928,52	-311.815,28
PESSOA JURÍDICA DO EXERCÍCIO	26.284,00	46.284,00	45.928,52	-355,48
Faixa 1	26.284,00	46.284,00	45.928,52	-355,48
PESSOA JURÍDICA DO EXERCÍCIO ANTERIOR	60.000,00	311.459,80	0,00	-311.459,80
Faixa 1	60.000,00	311.459,80	0,00	-311.459,80
FUNDO DE SEÇÕES	34.033,00	34.033,00	411,22	-33.621,78
Fundo de Seções	34.033,00	34.033,00	411,22	-33.621,78
RECEITA PATRIMONIAL	56.919,55	56.919,55	62.671,50	5.751,95
REMUNERAÇÃO DE DEP. BANC. E APLICAÇÕES FINANCEIRAS	56.919,55	56.919,55	62.671,50	5.751,95
Titulo de Renda Fixa - CDB	56.919,55	56.919,55	62.671,50	5.751,95
RECEITA DE SERVIÇOS	59.794,31	69.794,31	71.976,08	2.181,77
EMOLUMENTOS COM INSCRIÇÕES	38.689,67	38.689,67	54.085,88	15.396,21
Profissionais - Pessoas Físicas	37.705,02	37.705,02	54.085,88	16.380,86

CRP/PI

Período: 01/01/2023 a 31/12/2023

RECEITAS ORÇAMENTÁRIAS	PREVISÃO INICIAL	PREVISÃO ATUALIZADA	RECEITAS REALIZADAS	SALDO
Organizações Fiscalizadas - Pessoas Jurídicas	984,65	984,65	0,00	-984,65
EMOLUMENTOS COM EXPEDIÇÕES DE CARTEIRAS	16.742,41	16.742,41	9.335,12	-7.407,29
Profissionais - Pessoas Físicas	16.742,41	16.742,41	9.335,12	-7.407,29
EMOLUMENTOS COM EXPEDIÇÕES DE CERTIDÕES	4.362,23	4.362,23	3.244,32	-1.117,91
Organizações Fiscalizadas - Pessoas Jurídicas	4.362,23	4.362,23	3.244,32	-1.117,91
RECEITAS DIVERSAS DE SERVIÇOS	0,00	10.000,00	5.310,76	-4.689,24
Inscrições	0,00	10.000,00	5.310,76	-4.689,24
TRANSFERENCIAS CORRENTES	85.713,46	85.713,46	92.960,20	7.246,74
Transferências Intragovernamentais	85.713,46	85.713,46	92.960,20	7.246,74
OUTRAS RECEITAS CORRENTES	399.300,00	402.300,00	160.987,81	-241.312,19
DÍVIDA ATIVA	298.000,00	270.000,00	49.615,01	-220.384,99
Dívida Ativa Administrativa	298.000,00	268.000,00	49.463,42	-218.536,58
Dívida Ativa Judicial	0,00	2.000,00	151,59	-1.848,41
RECEITAS NÃO IDENTIFICADAS	0,00	0,00	60,00	60,00
Receitas Não Identificadas	0,00	0,00	60,00	60,00
JUROS DE MORA	69.000,00	99.000,00	88.737,67	-10.262,33
JUROS DE MORA SOBRE ANUIDADE	26.000,00	56.000,00	68.106,74	12.106,74
Juros de Mora Sobre Anuidade PF	25.000,00	50.000,00	65.444,64	15.444,64
Juros de Mora Sobre Anuidade PJ	1.000,00	6.000,00	2.662,10	-3.337,90
JUROS DE MORA SOBRE DÍVIDA ATIVA	43.000,00	43.000,00	20.630,93	-22.369,07
Juros de Mora sobre Dívida Ativa Administrativa - PF	28.000,00	28.000,00	20.505,29	-7.494,71
Juros de Mora sobre Dívida Ativa Administrativa - PJ	0,00	0,00	44,57	44,57
Juros de Mora sobre Dívida Ativa Executiva - PF	15.000,00	15.000,00	81,07	-14.918,93
MULTAS	24.300,00	25.300,00	22.559,05	-2.740,95
MULTAS SOBRE ANUIDADES	16.300,00	16.300,00	21.185,50	4.885,50
Multa sobre Anuidades - PF	16.000,00	16.000,00	20.662,18	4.662,18

CRP/PI

Período: 01/01/2023 a 31/12/2023

RECEITAS ORÇAMENTÁRIAS	PREVISÃO INICIAL	PREVISÃO ATUALIZADA	RECEITAS REALIZADAS	SALDO		
Multa sobre Anuidades - PJ	300,00	300,00	523,32	223,32		
MULTAS SOBRE DÍVIDA ATIVA	8.000,00	9.000,00	1.373,55	-7.626,45		
Multas sobre Dívida Ativa Administrativa - PF	8.000,00	8.000,00	1.368,59	-6.631,41		
Multas sobre Dívida Ativa Administrativa - PJ	0,00	0,00	1,93	1,93		
Multas sobre Dívida Ativa Executiva - PF	0,00	1.000,00	3,03	-996,97		
ATUALIZAÇÃO MONETÁRIA	8.000,00	8.000,00	16,08	-7.983,92		
ATUALIZAÇÃO MONETÁRIA SOBRE ANUIDADE	8.000,00	8.000,00	16,08	-7.983,92		
Atualização Monetária sobre Anuidade - PF	5.000,00	5.000,00	16,08	-4.983,92		
Atualização Monetária sobre Anuidade - PJ	3.000,00	3.000,00	0,00	-3.000,00		
RECEITA DE CAPITAL	500.000,00	500.000,00	0,00	-500.000,00		
TRANSFERÊNCIAS DE CAPITAL	500.000,00	500.000,00	0,00	-500.000,00		
TRANSFERÊNCIAS	500.000,00	500.000,00	0,00	-500.000,00		
Transferência para aquisição de imóveis	500.000,00	500.000,00	0,00	-500.000,00		
RECURSOS ARRECADADOS EM EXERCÍCIOS ANTERIORES	0,00	0,00	0,00	0,00		
SUB-TOTAL DAS RECEITAS	3.218.957,32	3.218.957,32	2.113.038,95	-1.105.918,37		
DÉFICIT	0,00	0,00	0,00	0,00		
TOTAL	3.218.957,32	3.218.957,32	2.113.038,95	-1.105.918,37		
SALDO DE EXERCÍCIOS ANTERIORES	0,00	348.291,88	0,00	348.291,88		
SUPERAVIT FINANCEIRO DE EXERCÍCIO ANTERIOR	0,00	348.291,88	0,00	348.291,88		
DESPESAS ORÇAMENTÁRIAS	DOTAÇÃO INICIAL	DOTAÇÃO ATUALIZADA	DESPESAS EMPENHADAS	DESPESAS LIQUIDADAS	DESPESAS PAGAS	SALDO DOTAÇÃO
CRÉDITO DISPONÍVEL DESPESA CORRENTE	2.713.957,32	2.838.557,32	1.879.157,30	1.879.157,30	1.818.345,61	959.400,02
PESSOAL E ENCARGOS SOCIAIS	832.405,24	825.805,24	740.592,12	740.592,12	687.345,26	85.213,12
REMUNERAÇÃO PESSOAL	651.815,18	644.615,18	590.535,77	590.535,77	552.577,28	54.079,41
Salários	391.839,96	551.239,96	520.850,71	520.850,71	482.892,22	30.389,25
Cargo em Comissão	124.363,32	0,00	0,00	0,00	0,00	0,00

CRP/PI

Período: 01/01/2023 a 31/12/2023

DESPESAS ORÇAMENTÁRIAS	DOTAÇÃO INICIAL	DOTAÇÃO ATUALIZADA	DESPESAS EMPENHADAS	DESPESAS LIQUIDADAS	DESPESAS PAGAS	SALDO DOTAÇÃO
Gratificação de Função	22.600,00	0,00	0,00	0,00	0,00	0,00
Outras Gratificações	6.055,00	0,00	0,00	0,00	0,00	0,00
Gratificação de Natal 13º Salário	18.064,00	32.064,00	30.109,33	30.109,33	30.109,33	1.954,67
Abono Pecuniário de Férias	6.130,42	6.130,42	1.810,06	1.810,06	1.810,06	4.320,36
1/3 de Férias - CF/88	19.032,48	19.032,48	4.973,11	4.973,11	4.973,11	14.059,37
Horas Extras	5.400,00	0,00	0,00	0,00	0,00	0,00
Substituições	4.600,00	0,00	0,00	0,00	0,00	0,00
Salário de Férias	32.430,00	30.448,32	30.207,29	30.207,29	30.207,29	241,03
Aviso Prévio Indenizado	15.000,00	0,00	0,00	0,00	0,00	0,00
Repouso Semanal Remunerado	2.300,00	1.700,00	0,00	0,00	0,00	1.700,00
Indenizações Trabalhistas	4.000,00	4.000,00	2.585,27	2.585,27	2.585,27	1.414,73
ENCARGOS PATRONAIS	180.590,06	181.190,06	150.056,35	150.056,35	134.767,98	31.133,71
INSS Patronal	131.141,31	131.141,31	115.429,13	115.429,13	103.986,74	15.712,18
INSS Terceiros	4.800,00	4.800,00	0,00	0,00	0,00	4.800,00
FGTS	39.687,78	39.687,78	29.105,47	29.105,47	25.958,41	10.582,31
PIS/PASEP Sobre Folha de Pagamento	4.960,97	5.560,97	5.521,75	5.521,75	4.822,83	39,22
OUTRAS DESPESAS CORRENTES	1.881.552,08	2.012.752,08	1.138.565,18	1.138.565,18	1.131.000,35	874.186,90
BENEFÍCIOS A PESSOAL	172.500,00	148.000,00	51.971,19	51.971,19	51.971,19	96.028,81
Vale Transporte	3.500,00	0,00	0,00	0,00	0,00	0,00
Programa de Alimentação ao Trabalhador - Pat	100.000,00	93.000,00	0,00	0,00	0,00	93.000,00
Plano de Saúde	34.000,00	55.000,00	51.971,19	51.971,19	51.971,19	3.028,81
Vale Combustível	35.000,00	0,00	0,00	0,00	0,00	0,00
USO DE BENS E SERVIÇOS	490.304,92	532.604,92	162.457,39	162.457,39	162.457,39	370.147,53
MATERIAL DE CONSUMO	58.000,00	57.700,00	12.481,61	12.481,61	12.481,61	45.218,39
Materiais de Expediente	15.631,00	15.631,00	2.366,37	2.366,37	2.366,37	13.264,63
Carteiras de Identificação Profissional	12.500,00	10.500,00	0,00	0,00	0,00	10.500,00

CRP/PI

Período: 01/01/2023 a 31/12/2023

DESPESAS ORÇAMENTÁRIAS	DOTAÇÃO INICIAL	DOTAÇÃO ATUALIZADA	DESPESAS EMPENHADAS	DESPESAS LIQUIDADAS	DESPESAS PAGAS	SALDO DOTAÇÃO
Bandeiras, Flâmulas e Placas	2.000,00	2.000,00	0,00	0,00	0,00	2.000,00
Material para Audio, Vídeo e Foto	1.000,00	1.000,00	0,00	0,00	0,00	1.000,00
Material para Divulgação	2.000,00	2.000,00	0,00	0,00	0,00	2.000,00
Materiais de Informática	2.500,00	2.500,00	0,00	0,00	0,00	2.500,00
Aquisição de Softwares de Base	500,00	500,00	0,00	0,00	0,00	500,00
Materiais Elétricos e de Telefonia	1.000,00	1.000,00	644,00	644,00	644,00	356,00
Materiais para Manutenção de Bens Móveis	1.200,00	1.200,00	280,00	280,00	280,00	920,00
Materiais para Manutenção de Bens Imóveis/Instalações	1.000,00	1.000,00	882,00	882,00	882,00	118,00
Material de Copa e Cozinha	300,00	300,00	0,00	0,00	0,00	300,00
Uniformes, Tecidos e Aviamentos	2.000,00	2.000,00	960,00	960,00	960,00	1.040,00
Gêneros de Alimentação	3.000,00	5.000,00	4.390,50	4.390,50	4.390,50	609,50
Materiais de Higiene, Limpeza e Conservação	11.000,00	10.700,00	2.958,74	2.958,74	2.958,74	7.741,26
Materiais de Distribuição Gratuita /Livros	1.000,00	1.000,00	0,00	0,00	0,00	1.000,00
Prêmios, Diplomas e Medalhas	1.000,00	1.000,00	0,00	0,00	0,00	1.000,00
Gás e Outros Materiais Engarrafados	369,00	369,00	0,00	0,00	0,00	369,00
DESPESAS COM VEÍCULOS	7.000,00	7.000,00	0,00	0,00	0,00	7.000,00
Combustíveis e Lubrificantes	7.000,00	7.000,00	0,00	0,00	0,00	7.000,00
OUTROS MATERIAIS DE CONSUMO	17.500,00	17.500,00	1.732,40	1.732,40	1.732,40	15.767,60
Outros Materiais de Consumo	17.500,00	17.500,00	1.732,40	1.732,40	1.732,40	15.767,60
SERVICOS TERCEIROS - PESSOAS FÍSICAS	93.000,00	103.500,00	76.503,22	76.503,22	76.503,22	26.996,78
Serviços de Informática	1.500,00	1.500,00	168,92	168,92	168,92	1.331,08
Serviços de Limpeza, Conservação e Jardinagem	500,00	500,00	300,00	300,00	300,00	200,00
Remuneração de Estagiários	15.000,00	15.000,00	0,00	0,00	0,00	15.000,00
Serviços de Apoio Administrativo e Operacional	6.000,00	3.500,00	0,00	0,00	0,00	3.500,00
Locação de Imóveis	70.000,00	83.000,00	76.034,30	76.034,30	76.034,30	6.965,70
DIÁRIAS, AJUDAS DE CUSTO E JETONS	220.004,92	255.004,92	49.664,30	49.664,30	49.664,30	205.340,62

CRP/PI

Período: 01/01/2023 a 31/12/2023

DESPESAS ORÇAMENTÁRIAS	DOTAÇÃO INICIAL	DOTAÇÃO ATUALIZADA	DESPESAS EMPENHADAS	DESPESAS LIQUIDADAS	DESPESAS PAGAS	SALDO DOTAÇÃO
Diárias a Funcionários	40.000,00	40.000,00	3.600,00	3.600,00	3.600,00	36.400,00
Diárias a Conselheiros	60.000,00	60.000,00	19.425,70	19.425,70	19.425,70	40.574,30
Diárias a Colaboradores	45.000,00	45.000,00	3.000,00	3.000,00	3.000,00	42.000,00
Ajudas de Custos a Conselheiros	30.000,00	30.000,00	4.471,60	4.471,60	4.471,60	25.528,40
Jetons a Conselheiros	35.000,00	35.000,00	567,00	567,00	567,00	34.433,00
Ajudas de Custos a Colaboradores	2.500,00	37.500,00	18.300,00	18.300,00	18.300,00	19.200,00
Ajudas de Custos a Funcionários	7.504,92	7.504,92	300,00	300,00	300,00	7.204,92
PASSAGENS	35.000,00	35.000,00	1.535,92	1.535,92	1.535,92	33.464,08
Conselheiros	20.000,00	20.000,00	0,00	0,00	0,00	20.000,00
Colaboradores	15.000,00	15.000,00	1.535,92	1.535,92	1.535,92	13.464,08
HOSPEDAGENS E ALIMENTAÇÃO	24.000,00	24.000,00	9.628,09	9.628,09	9.628,09	14.371,91
FUNCIONÁRIOS	6.000,00	6.000,00	2.708,66	2.708,66	2.708,66	3.291,34
Conselheiros	10.000,00	10.000,00	6.450,10	6.450,10	6.450,10	3.549,90
Colaboradores	8.000,00	8.000,00	469,33	469,33	469,33	7.530,67
DESPESA COM LOCOMOÇÃO	35.800,00	32.900,00	10.911,85	10.911,85	10.911,85	21.988,15
Quilometragem- Indenização de Transporte	25.000,00	25.000,00	8.465,51	8.465,51	8.465,51	16.534,49
Condução de Estagiario	800,00	800,00	0,00	0,00	0,00	800,00
Locação de Meios de Transporte	10.000,00	7.100,00	2.446,34	2.446,34	2.446,34	4.653,66
SERVICOS TERCEIROS - PESSOAS JURÍDICAS	512.915,08	608.815,08	355.827,06	355.827,06	348.262,23	252.988,02
Serviço de Assessoria e Consultoria	42.000,00	62.000,00	58.752,72	58.752,72	58.752,72	3.247,28
Serviços Advocatícios	52.000,00	52.000,00	46.094,85	46.094,85	46.094,85	5.905,15
Serviços de Instrutores	1.500,00	0,00	0,00	0,00	0,00	0,00
Serviços de Informática	18.000,00	20.600,00	18.255,43	18.255,43	17.030,43	2.344,57
Serviços de Motorista	1.000,00	1.000,00	0,00	0,00	0,00	1.000,00
Serviços de Limpeza, Conservação e Jardinagem	25.000,00	60.000,00	30.621,98	30.621,98	29.389,88	29.378,02
Serviços de Segurança Predial e Preventiva	3.000,00	3.300,00	3.194,40	3.194,40	3.194,40	105,60

CRP/PI

Período: 01/01/2023 a 31/12/2023

DESPESAS ORÇAMENTÁRIAS	DOTAÇÃO INICIAL	DOTAÇÃO ATUALIZADA	DESPESAS EMPENHADAS	DESPESAS LIQUIDADAS	DESPESAS PAGAS	SALDO DOTAÇÃO
Serviços de Seleção, Treinamento e Orientação Profis.	4.000,00	0,00	0,00	0,00	0,00	0,00
Serviços de Intermediação de Estágios	2.400,00	4.900,00	3.459,11	3.459,11	3.459,11	1.440,89
Serviços Fotográficos e Vídeos	500,00	500,00	0,00	0,00	0,00	500,00
Serviço de Divulgação Institucional	500,00	500,00	0,00	0,00	0,00	500,00
Serviços de Apoio Administrativo e Operacional	1.000,00	1.000,00	0,00	0,00	0,00	1.000,00
Seguros de Bens Imóveis	1.000,00	1.000,00	0,00	0,00	0,00	1.000,00
Locação de Bens Móveis, Máquinas e Equipamentos	3.000,00	3.000,00	0,00	0,00	0,00	3.000,00
Locação de Bens Imóveis	84.000,00	75.000,00	0,00	0,00	0,00	75.000,00
Manutenção e Conservação Bens Móveis	7.500,00	7.500,00	1.000,00	1.000,00	1.000,00	6.500,00
Manutenção e Conservação Dos Bens Imóveis	5.500,00	500,00	0,00	0,00	0,00	500,00
Manutenção e Conservação de Veículos	515,08	515,08	0,00	0,00	0,00	515,08
Serviços de Energia Elétrica	35.600,00	60.200,00	23.675,18	23.675,18	23.675,18	36.524,82
Serviços de Água e Esgoto	4.400,00	4.400,00	2.015,75	2.015,75	2.015,75	2.384,25
Postagem de Correspondência de Cobrança	2.800,00	2.800,00	2.511,67	2.511,67	2.511,67	288,33
Postagem de Correspondência Institucional	12.350,00	12.350,00	0,00	0,00	0,00	12.350,00
Serviços de Telecomunicações	18.000,00	18.000,00	8.979,35	8.979,35	8.979,35	9.020,65
Serviços de Internet	4.000,00	4.000,00	0,00	0,00	0,00	4.000,00
Publicações Técnicas	2.500,00	2.500,00	0,00	0,00	0,00	2.500,00
Confecção de Revistas	2.500,00	2.500,00	0,00	0,00	0,00	2.500,00
Confecção de Livros	4.000,00	4.000,00	0,00	0,00	0,00	4.000,00
Impressos Gráficos	8.000,00	24.000,00	23.380,00	23.380,00	23.380,00	620,00
Cópias e Microfilmagem de Documentos	450,00	450,00	0,00	0,00	0,00	450,00
Encadernação de Documentos	250,00	250,00	0,00	0,00	0,00	250,00
Inscrições- Participação em Congressos e Conferencias	500,00	500,00	0,00	0,00	0,00	500,00
Serviço de Alimentação	2.400,00	2.400,00	530,00	530,00	530,00	1.870,00
Seguros para Estagiários	1.000,00	1.000,00	0,00	0,00	0,00	1.000,00

CRP/PI

Período: 01/01/2023 a 31/12/2023

DESPESAS ORÇAMENTÁRIAS	DOTAÇÃO INICIAL	DOTAÇÃO ATUALIZADA	DESPESAS EMPENHADAS	DESPESAS LIQUIDADAS	DESPESAS PAGAS	SALDO DOTAÇÃO
Serviços de publicação de Editais e matérias	4.000,00	4.000,00	0,00	0,00	0,00	4.000,00
Locação de espaço para eventos	4.000,00	4.000,00	0,00	0,00	0,00	4.000,00
Apoio a eventos de Psicologia extra CRP	5.000,00	5.000,00	0,00	0,00	0,00	5.000,00
Confecção de Uniformes e Fardamentos	1.000,00	1.000,00	0,00	0,00	0,00	1.000,00
Recarga de Cartuchos	2.400,00	2.400,00	0,00	0,00	0,00	2.400,00
Realização e Apoio a Eventos	12.500,00	15.400,00	14.400,00	14.400,00	14.400,00	1.000,00
Serviços de Publicação de Editais no Diário Oficial	7.500,00	7.500,00	4.903,92	4.903,92	4.903,92	2.596,08
Despesas Cartoriais	850,00	850,00	0,00	0,00	0,00	850,00
Serviços de Taxi	6.500,00	3.000,00	2.371,88	2.371,88	2.371,88	628,12
Serviços de Manutenção de Sistema de Processamento de Dados/Informatica	68.000,00	68.000,00	64.769,74	64.769,74	61.062,01	3.230,26
Serviços de Assessoria de Imprensa	33.000,00	33.000,00	23.100,00	23.100,00	23.100,00	9.900,00
Serviços de Digitalização e Guarda de Documentos	12.000,00	12.000,00	11.542,83	11.542,83	11.542,83	457,17
Outros Serviços	5.000,00	20.000,00	12.268,25	12.268,25	10.868,25	7.731,75
TRIBUTÁRIAS E CONTRIBUTIVAS	679.592,08	672.092,08	521.786,50	521.786,50	521.786,50	150.305,58
TRIBUTOS	10.235,08	7.735,08	2.937,87	2.937,87	2.937,87	4.797,21
Inss Sobre Serviços Prestados	3.123,08	3.123,08	0,00	0,00	0,00	3.123,08
Impostos e Taxas	2.112,00	4.612,00	2.937,87	2.937,87	2.937,87	1.674,13
Despesas Judiciais	5.000,00	0,00	0,00	0,00	0,00	0,00
CONTRIBUIÇÕES	669.357,00	664.357,00	518.848,63	518.848,63	518.848,63	145.508,37
Cota Parte	508.259,00	505.759,00	396.618,03	396.618,03	396.618,03	109.140,97
Cota Revista	127.065,00	124.565,00	110.268,16	110.268,16	110.268,16	14.296,84
Fundo de Seções	34.033,00	34.033,00	11.962,44	11.962,44	11.962,44	22.070,56
DEMAIS DESPESAS CORRENTES	5.700,00	24.700,00	20.297,64	20.297,64	20.297,64	4.402,36
Indenizações, Restituições e Reposições	1.200,00	20.200,00	17.295,75	17.295,75	17.295,75	2.904,25
Despesas Miúdas de Pronto Pagamento	4.500,00	4.500,00	3.001,89	3.001,89	3.001,89	1.498,11

CRP/PI

Período: 01/01/2023 a 31/12/2023

DESPESAS ORÇAMENTÁRIAS	DOTAÇÃO INICIAL	DOTAÇÃO ATUALIZADA	DESPESAS EMPENHADAS	DESPESAS LIQUIDADAS	DESPESAS PAGAS	SALDO DOTAÇÃO
SERVIÇOS BANCÁRIOS	20.540,00	26.540,00	26.225,40	26.225,40	26.225,40	314,60
Taxa Sobre Serviços Bancários	17.000,00	26.500,00	26.225,40	26.225,40	26.225,40	274,60
Despesas Com Cobrança	3.540,00	40,00	0,00	0,00	0,00	40,00
CRÉDITO DISPONÍVEL DESPESA DE CAPITAL	505.000,00	728.691,88	1.213,40	1.213,40	1.213,40	727.478,48
INVESTIMENTOS	500.000,00	728.691,88	1.213,40	1.213,40	1.213,40	727.478,48
OBRAS, INSTALAÇÕES E REFORMAS	20.000,00	40.000,00	0,00	0,00	0,00	40.000,00
Reformas	20.000,00	40.000,00	0,00	0,00	0,00	40.000,00
EQUIPAMENTOS E MATERIAIS PERMANENTES	91.490,00	157.280,00	1.213,40	1.213,40	1.213,40	156.066,60
Móveis e Utensílios	8.000,00	8.000,00	0,00	0,00	0,00	8.000,00
Máquinas e Equipamentos	13.000,00	13.000,00	1.213,40	1.213,40	1.213,40	11.786,60
Instalações	800,00	800,00	0,00	0,00	0,00	800,00
Utensílios de Copa e Cozinha	1.400,00	1.400,00	0,00	0,00	0,00	1.400,00
Veículos	65.790,00	131.580,00	0,00	0,00	0,00	131.580,00
Equipamentos de Processamento de Dados	1.000,00	1.000,00	0,00	0,00	0,00	1.000,00
Sistemas de Processamento de Dados	1.500,00	1.500,00	0,00	0,00	0,00	1.500,00
AQUISIÇÃO DE IMÓVEIS	388.000,00	530.901,88	0,00	0,00	0,00	530.901,88
Salas	388.000,00	530.901,88	0,00	0,00	0,00	530.901,88
INTANGÍVEL	510,00	510,00	0,00	0,00	0,00	510,00
Licença de Softwares	510,00	510,00	0,00	0,00	0,00	510,00
OUTRAS DESPESAS CAPITAL	5.000,00	0,00	0,00	0,00	0,00	0,00
TRANSFERÊNCIAS DE CAPITAL	5.000,00	0,00	0,00	0,00	0,00	0,00
Reservas	5.000,00	0,00	0,00	0,00	0,00	0,00
SUB-TOTAL DAS DESPESAS	3.218.957,32	3.567.249,20	1.880.370,70	1.880.370,70	1.819.559,01	1.686.878,50
SUPERÁVIT	0,00	0,00	232.668,25	0,00	0,00	232.668,25

CRP/PI

Período: 01/01/2023 a 31/12/2023

DESPESAS ORÇAMENTÁRIAS	DOTAÇÃO INICIAL	DOTAÇÃO ATUALIZADA	DESPESAS EMPENHADAS	DESPESAS LIQUIDADAS	DESPESAS PAGAS	SALDO DOTAÇÃO
TOTAL	3.218.957,32	3.567.249,20	2.113.038,95	1.880.370,70	1.819.559,01	1.454.210,25

Teresina-PI, 31 de dezembro de 2023



Gislana Portela Lima Martins

Contadora

CRC PI 006137/o-6

xxx.052.523-xx

CRP/PI

Conselho Regional de Psicologia Vigésima Primeira Região

CNPJ: 19.698.999/0001-12

Período: 01/01/2023 a 31/12/2023

Comparativo da Receita

Receita	Orçado	Arrec. Período	Arrec. Exerc.	Diferença
6.2.1.2 - RECEITA REALIZADA	3.218.957,32	2.113.038,95	2.113.038,95	1.105.918,37
6.2.1.2.1 - RECEITA CORRENTE	2.718.957,32	2.113.038,95	2.113.038,95	605.918,37
6.2.1.2.1.02 - RECEITAS DE CONTRIBUIÇÕES	2.104.230,00	1.724.443,36	1.724.443,36	379.786,64
6.2.1.2.1.02.01 - ANUIDADES PESSOAS FÍSICAS	1.712.453,20	1.678.103,62	1.678.103,62	34.349,58
6.2.1.2.1.02.01.01 - PESSOAS FÍSICAS DO EXERCÍCIO	1.528.913,00	1.254.110,12	1.254.110,12	274.802,88
6.2.1.2.1.02.01.01.001 - Nível Superior	1.528.913,00	1.254.110,12	1.254.110,12	274.802,88
6.2.1.2.1.02.01.02 - PESSOAS FÍSICAS DO EXERCÍCIO ANTERIOR	183.540,20	423.993,50	423.993,50	-240.453,30
6.2.1.2.1.02.01.02.001 - Nível Superior	183.540,20	423.993,50	423.993,50	-240.453,30
6.2.1.2.1.02.02 - ANUIDADES DE PESSOAS JURÍDICAS	357.743,80	45.928,52	45.928,52	311.815,28
6.2.1.2.1.02.02.01 - PESSOA JURÍDICA DO EXERCÍCIO	46.284,00	45.928,52	45.928,52	355,48
6.2.1.2.1.02.02.01.001 - Faixa 1	46.284,00	45.928,52	45.928,52	355,48
6.2.1.2.1.02.02.02 - PESSOA JURÍDICA DO EXERCÍCIO ANTERIOR	311.459,80	0,00	0,00	311.459,80
6.2.1.2.1.02.02.02.001 - Faixa 1	311.459,80	0,00	0,00	311.459,80
6.2.1.2.1.02.03 - FUNDO DE SEÇÕES	34.033,00	411,22	411,22	33.621,78
6.2.1.2.1.02.03.01 - Fundo de Seções	34.033,00	411,22	411,22	33.621,78
6.2.1.2.1.04 - RECEITA PATRIMONIAL	56.919,55	62.671,50	62.671,50	-5.751,95
6.2.1.2.1.04.03 - REMUNERAÇÃO DE DEP. BANC. E APLICAÇÕES FINANCEIRAS	56.919,55	62.671,50	62.671,50	-5.751,95
6.2.1.2.1.04.03.04 - Título de Renda Fixa - CDB	56.919,55	62.671,50	62.671,50	-5.751,95
6.2.1.2.1.05 - RECEITA DE SERVIÇOS	69.794,31	71.976,08	71.976,08	-2.181,77
6.2.1.2.1.05.01 - EMOLUMENTOS COM INSCRIÇÕES	38.689,67	54.085,88	54.085,88	-15.396,21
6.2.1.2.1.05.01.01 - Profissionais - Pessoas Físicas	37.705,02	54.085,88	54.085,88	-16.380,86
6.2.1.2.1.05.01.02 - Organizações Fiscalizadas - Pessoas Jurídicas	984,65	0,00	0,00	984,65
6.2.1.2.1.05.02 - EMOLUMENTOS COM EXPEDIÇÕES DE CARTEIRAS	16.742,41	9.335,12	9.335,12	7.407,29
6.2.1.2.1.05.02.01 - Profissionais - Pessoas Físicas	16.742,41	9.335,12	9.335,12	7.407,29
6.2.1.2.1.05.03 - EMOLUMENTOS COM EXPEDIÇÕES DE CERTIDÕES	4.362,23	3.244,32	3.244,32	1.117,91
6.2.1.2.1.05.03.02 - Organizações Fiscalizadas - Pessoas Jurídicas	4.362,23	3.244,32	3.244,32	1.117,91
6.2.1.2.1.05.07 - RECEITAS DIVERSAS DE SERVIÇOS	10.000,00	5.310,76	5.310,76	4.689,24
6.2.1.2.1.05.07.10 - Inscrições	10.000,00	5.310,76	5.310,76	4.689,24
6.2.1.2.1.07 - TRANSFERÊNCIAS CORRENTES	85.713,46	92.960,20	92.960,20	-7.246,74
6.2.1.2.1.07.01 - Transferências Intragovernamentais	85.713,46	92.960,20	92.960,20	-7.246,74
6.2.1.2.1.08 - OUTRAS RECEITAS CORRENTES	402.300,00	160.987,81	160.987,81	241.312,19
6.2.1.2.1.08.01 - DÍVIDA ATIVA	270.000,00	49.615,01	49.615,01	220.384,99
6.2.1.2.1.08.01.01 - Dívida Ativa Administrativa	268.000,00	49.463,42	49.463,42	218.536,58

CRP/PI

Conselho Regional de Psicologia Vigésima Primeira Região
CNPJ: 19.698.999/0001-12

Período: 01/01/2023 a 31/12/2023

Comparativo da Receita

Receita	Orçado	Arrec. Período	Arrec. Exerc.	Diferença
6.2.1.2.1.08.01.02 - Dívida Ativa Judicial	2.000,00	151,59	151,59	1.848,41
6.2.1.2.1.08.04 - RECEITAS NÃO IDENTIFICADAS	0,00	60,00	60,00	-60,00
6.2.1.2.1.08.04.01 - Receitas Não Identificadas	0,00	60,00	60,00	-60,00
6.2.1.2.1.08.05 - JUROS DE MORA	99.000,00	88.737,67	88.737,67	10.262,33
6.2.1.2.1.08.05.01 - JUROS DE MORA SOBRE ANUIDADE	56.000,00	68.106,74	68.106,74	-12.106,74
6.2.1.2.1.08.05.01.001 - Juros de Mora Sobre Anuidade PF	50.000,00	65.444,64	65.444,64	-15.444,64
6.2.1.2.1.08.05.01.002 - Juros de Mora Sobre Anuidade PJ	6.000,00	2.662,10	2.662,10	3.337,90
6.2.1.2.1.08.05.02 - JUROS DE MORA SOBRE DÍVIDA ATIVA	43.000,00	20.630,93	20.630,93	22.369,07
6.2.1.2.1.08.05.02.001 - Juros de Mora sobre Dívida Ativa Administrativa - PF	28.000,00	20.505,29	20.505,29	7.494,71
6.2.1.2.1.08.05.02.002 - Juros de Mora sobre Dívida Ativa Administrativa - PJ	0,00	44,57	44,57	-44,57
6.2.1.2.1.08.05.02.003 - Juros de Mora sobre Dívida Ativa Executiva - PF	15.000,00	81,07	81,07	14.918,93
6.2.1.2.1.08.06 - MULTAS	25.300,00	22.559,05	22.559,05	2.740,95
6.2.1.2.1.08.06.01 - MULTAS SOBRE ANUIDADES	16.300,00	21.185,50	21.185,50	-4.885,50
6.2.1.2.1.08.06.01.001 - Multa sobre Anuidades - PF	16.000,00	20.662,18	20.662,18	-4.662,18
6.2.1.2.1.08.06.01.002 - Multa sobre Anuidades - PJ	300,00	523,32	523,32	-223,32
6.2.1.2.1.08.06.02 - MULTAS SOBRE DÍVIDA ATIVA	9.000,00	1.373,55	1.373,55	7.626,45
6.2.1.2.1.08.06.02.001 - Multas sobre Dívida Ativa Administrativa - PF	8.000,00	1.368,59	1.368,59	6.631,41
6.2.1.2.1.08.06.02.002 - Multas sobre Dívida Ativa Administrativa - PJ	0,00	1,93	1,93	-1,93
6.2.1.2.1.08.06.02.003 - Multas sobre Dívida Ativa Executiva - PF	1.000,00	3,03	3,03	996,97
6.2.1.2.1.08.07 - ATUALIZAÇÃO MONETÁRIA	8.000,00	16,08	16,08	7.983,92
6.2.1.2.1.08.07.01 - ATUALIZAÇÃO MONETÁRIA SOBRE ANUIDADE	8.000,00	16,08	16,08	7.983,92
6.2.1.2.1.08.07.01.001 - Atualização Monetária sobre Anuidade - PF	5.000,00	16,08	16,08	4.983,92
6.2.1.2.1.08.07.01.002 - Atualização Monetária sobre Anuidade - PJ	3.000,00	0,00	0,00	3.000,00
6.2.1.2.2 - RECEITA DE CAPITAL	500.000,00	0,00	0,00	500.000,00
6.2.1.2.2.04 - TRANSFERÊNCIAS DE CAPITAL	500.000,00	0,00	0,00	500.000,00
6.2.1.2.2.04.01 - TRANSFERÊNCIAS	500.000,00	0,00	0,00	500.000,00
6.2.1.2.2.04.01.01 - Transferência para aquisição de imóveis	500.000,00	0,00	0,00	500.000,00

CRP/PI

Conselho Regional de Psicologia Vigésima Primeira Região

CNPJ: 19.698.999/0001-12

Período: 01/01/2023 a 31/12/2023

Comparativo da Receita

Receita	Orçado	Arrec. Período	Arrec. Exerc.	Diferença
Total:	3.218.957,32	2.113.038,95	2.113.038,95	1.105.918,37

Teresina-PI, 31 de dezembro de 2023

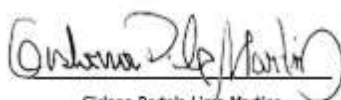

Gislane Portela Lima Martins

Contadora

CRC PI 006137/o-6

xxx.052.523-xx



CRP/PI

Conselho Regional de Psicologia Vigésima Primeira Região
CNPJ: 19.698.999/0001-12

Período: 01/01/2023 a 31/12/2023

Comparativo da Despesa Liquidada

Despesa	Orçado	Realiz. Período	Realiz. Exerc.	Diferença
6.2.2.1.1 - CRÉDITO DISPONÍVEL DA DESPESA	3.567.249,20	1.880.370,70	1.880.370,70	1.686.878,50
6.2.2.1.1.01 - CRÉDITO DISPONÍVEL DESPESA CORRENTE	2.838.557,32	1.879.157,30	1.879.157,30	959.400,02
6.2.2.1.1.01.01 - PESSOAL E ENCARGOS SOCIAIS	825.805,24	740.592,12	740.592,12	85.213,12
6.2.2.1.1.01.01.01 - REMUNERAÇÃO PESSOAL	644.615,18	590.535,77	590.535,77	54.079,41
6.2.2.1.1.01.01.01.001 - Salários	551.239,96	520.850,71	520.850,71	30.389,25
6.2.2.1.1.01.01.01.006 - Gratificação de Natal 13º Salário	32.064,00	30.109,33	30.109,33	1.954,67
6.2.2.1.1.01.01.01.007 - Abono Pecuniário de Férias	6.130,42	1.810,06	1.810,06	4.320,36
6.2.2.1.1.01.01.01.008 - 1/3 de Férias - F/88	19.032,48	4.973,11	4.973,11	14.059,37
6.2.2.1.1.01.01.01.012 - Salário de Férias	30.448,32	30.207,29	30.207,29	241,03
6.2.2.1.1.01.01.01.014 - Repouso Semanal Remunerado	1.700,00	0,00	0,00	1.700,00
6.2.2.1.1.01.01.01.015 - Indenizações Trabalhistas	4.000,00	2.585,27	2.585,27	1.414,73
6.2.2.1.1.01.01.02 - ENCARGOS PATRONAIS	181.190,06	150.056,35	150.056,35	31.133,71
6.2.2.1.1.01.01.02.001 - INSS Patronal	131.141,31	115.429,13	115.429,13	15.712,18
6.2.2.1.1.01.01.02.002 - INSS Terceiros	4.800,00	0,00	0,00	4.800,00
6.2.2.1.1.01.01.02.003 - FGTS	39.687,78	29.105,47	29.105,47	10.582,31
6.2.2.1.1.01.01.02.004 - PIS/PASEP Sobre Folha de Pagamento	5.560,97	5.521,75	5.521,75	39,22
6.2.2.1.1.01.04 - OUTRAS DESPESAS CORRENTES	2.012.752,08	1.138.565,18	1.138.565,18	874.186,90
6.2.2.1.1.01.04.01 - BENEFÍCIOS A PESSOAL	148.000,00	51.971,19	51.971,19	96.028,81
6.2.2.1.1.01.04.01.002 - Programa de Alimentação ao Trabalhador - Pat	93.000,00	0,00	0,00	93.000,00
6.2.2.1.1.01.04.01.003 - Plano de Saúde	55.000,00	51.971,19	51.971,19	3.028,81
6.2.2.1.1.01.04.03 - USO DE BENS E SERVIÇOS	532.604,92	162.457,39	162.457,39	370.147,53
6.2.2.1.1.01.04.03.001 - MATERIAL DE CONSUMO	57.700,00	12.481,61	12.481,61	45.218,39
6.2.2.1.1.01.04.03.001.001 - Materiais de Expediente	15.631,00	2.366,37	2.366,37	13.264,63
6.2.2.1.1.01.04.03.001.004 - Carteiras de Identificação Profissional	10.500,00	0,00	0,00	10.500,00
6.2.2.1.1.01.04.03.001.005 - Bandeiras, Flâmulas e Placas	2.000,00	0,00	0,00	2.000,00
6.2.2.1.1.01.04.03.001.006 - Material para Audio, Vídeo e Foto	1.000,00	0,00	0,00	1.000,00
6.2.2.1.1.01.04.03.001.007 - Material para Divulgação	2.000,00	0,00	0,00	2.000,00
6.2.2.1.1.01.04.03.001.008 - Materiais de Informática	2.500,00	0,00	0,00	2.500,00
6.2.2.1.1.01.04.03.001.009 - Aquisição de Softwares de Base	500,00	0,00	0,00	500,00
6.2.2.1.1.01.04.03.001.010 - Materiais Elétricos e de Telefonia	1.000,00	644,00	644,00	356,00

CRP/PI

Período: 01/01/2023 a 31/12/2023

Despesa	Orçado	Realiz. Período	Realiz. Exerc.	Diferença
6.2.2.1.1.01.04.03.001.011 - Materiais para Manutenção de Bens Móveis	1.200,00	280,00	280,00	920,00
6.2.2.1.1.01.04.03.001.012 - Materiais para Manutenção de Bens Imóveis/Instalações	1.000,00	882,00	882,00	118,00
6.2.2.1.1.01.04.03.001.013 - Material de Copa e Cozinha	300,00	0,00	0,00	300,00
6.2.2.1.1.01.04.03.001.014 - Uniformes, Tecidos e Aviamentos	2.000,00	960,00	960,00	1.040,00
6.2.2.1.1.01.04.03.001.015 - Gêneros de Alimentação	5.000,00	4.390,50	4.390,50	609,50
6.2.2.1.1.01.04.03.001.016 - Materiais de Higiene, Limpeza e Conservação	10.700,00	2.958,74	2.958,74	7.741,26
6.2.2.1.1.01.04.03.001.018 - Materiais de Distribuição Gratuita /Livros	1.000,00	0,00	0,00	1.000,00
6.2.2.1.1.01.04.03.001.019 - Prêmios, Diplomas e Medalhas	1.000,00	0,00	0,00	1.000,00
6.2.2.1.1.01.04.03.001.020 - Gás e Outros Materiais Engarrafados	369,00	0,00	0,00	369,00
6.2.2.1.1.01.04.03.002 - DESPESAS COM VEÍCULOS	7.000,00	0,00	0,00	7.000,00
6.2.2.1.1.01.04.03.002.001 - Combustíveis e Lubrificantes	7.000,00	0,00	0,00	7.000,00
6.2.2.1.1.01.04.03.003 - OUTROS MATERIAIS DE CONSUMO	17.500,00	1.732,40	1.732,40	15.767,60
6.2.2.1.1.01.04.03.003.001 - Outros Materiais de Consumo	17.500,00	1.732,40	1.732,40	15.767,60
6.2.2.1.1.01.04.03.004 - SERVIÇOS TERCEIROS - PESSOAS FÍSICAS	103.500,00	76.503,22	76.503,22	26.996,78
6.2.2.1.1.01.04.03.004.004 - Serviços de Informática	1.500,00	168,92	168,92	1.331,08
6.2.2.1.1.01.04.03.004.007 - Serviços de Limpeza, Conservação e Jardinagem	500,00	300,00	300,00	200,00
6.2.2.1.1.01.04.03.004.008 - Remuneração de Estagiários	15.000,00	0,00	0,00	15.000,00
6.2.2.1.1.01.04.03.004.014 - Serviços de Apoio Administrativo e Operacional	3.500,00	0,00	0,00	3.500,00
6.2.2.1.1.01.04.03.004.016 - Locação de Imóveis	83.000,00	76.034,30	76.034,30	6.965,70
6.2.2.1.1.01.04.03.006 - DIÁRIAS, AJUDAS DE CUSTO E JETONS	255.004,92	49.664,30	49.664,30	205.340,62
6.2.2.1.1.01.04.03.006.001 - Diárias a Funcionários	40.000,00	3.600,00	3.600,00	36.400,00
6.2.2.1.1.01.04.03.006.002 - Diárias a Conselheiros	60.000,00	19.425,70	19.425,70	40.574,30
6.2.2.1.1.01.04.03.006.003 - Diárias a Colaboradores	45.000,00	3.000,00	3.000,00	42.000,00
6.2.2.1.1.01.04.03.006.004 - Ajudas de Custos a Conselheiros	30.000,00	4.471,60	4.471,60	25.528,40
6.2.2.1.1.01.04.03.006.005 - Jetons a Conselheiros	35.000,00	567,00	567,00	34.433,00
6.2.2.1.1.01.04.03.006.006 - Ajudas de Custos a Colaboradores	37.500,00	18.300,00	18.300,00	19.200,00
6.2.2.1.1.01.04.03.006.007 - Ajudas de Custos a Funcionários	7.504,92	300,00	300,00	7.204,92
6.2.2.1.1.01.04.03.007 - PASSAGENS	35.000,00	1.535,92	1.535,92	33.464,08
6.2.2.1.1.01.04.03.007.002 - Conselheiros	20.000,00	0,00	0,00	20.000,00
6.2.2.1.1.01.04.03.007.003 - Colaboradores	15.000,00	1.535,92	1.535,92	13.464,08
6.2.2.1.1.01.04.03.008 - HOSPEDAGENS E ALIMENTAÇÃO	24.000,00	9.628,09	9.628,09	14.371,91

CRP/PI

Período: 01/01/2023 a 31/12/2023

Despesa	Orçado	Realiz. Período	Realiz. Exerc.	Diferença
6.2.2.1.1.01.04.03.008.001 - FUNCIONÁRIOS	6.000,00	2.708,66	2.708,66	3.291,34
6.2.2.1.1.01.04.03.008.002 - Conselheiros	10.000,00	6.450,10	6.450,10	3.549,90
6.2.2.1.1.01.04.03.008.003 - Colaboradores	8.000,00	469,33	469,33	7.530,67
6.2.2.1.1.01.04.03.009 - DESPESA COM LOCOMOÇÃO	32.900,00	10.911,85	10.911,85	21.988,15
6.2.2.1.1.01.04.03.009.008 - Quilometragem- Indenização de Transporte	25.000,00	8.465,51	8.465,51	16.534,49
6.2.2.1.1.01.04.03.009.009 - Condução de Estagiario	800,00	0,00	0,00	800,00
6.2.2.1.1.01.04.03.009.010 - Locação de Meios de Transporte	7.100,00	2.446,34	2.446,34	4.653,66
6.2.2.1.1.01.04.04 - SERVICOS TERCEIROS - PESSOAS JURÍDICAS	608.815,08	355.827,06	355.827,06	252.988,02
6.2.2.1.1.01.04.04.002 - Serviço de Assessoria e Consultoria	62.000,00	58.752,72	58.752,72	3.247,28
6.2.2.1.1.01.04.04.003 - Serviços Advocatícios	52.000,00	46.094,85	46.094,85	5.905,15
6.2.2.1.1.01.04.04.005 - Serviços de Informática	20.600,00	18.255,43	18.255,43	2.344,57
6.2.2.1.1.01.04.04.006 - Serviços de Motorista	1.000,00	0,00	0,00	1.000,00
6.2.2.1.1.01.04.04.008 - Serviços de Limpeza, Conservação e Jardinagem	60.000,00	30.621,98	30.621,98	29.378,02
6.2.2.1.1.01.04.04.009 - Serviços de Segurança Predial e Preventiva	3.300,00	3.194,40	3.194,40	105,60
6.2.2.1.1.01.04.04.012 - Serviços de Intermediação de Estágios	4.900,00	3.459,11	3.459,11	1.440,89
6.2.2.1.1.01.04.04.015 - Serviços Fotográficos e Vídeos	500,00	0,00	0,00	500,00
6.2.2.1.1.01.04.04.016 - Serviço de Divulgação Institucional	500,00	0,00	0,00	500,00
6.2.2.1.1.01.04.04.019 - Serviços de Apoio Administrativo e Operacional	1.000,00	0,00	0,00	1.000,00
6.2.2.1.1.01.04.04.022 - Seguros de Bens Imóveis	1.000,00	0,00	0,00	1.000,00
6.2.2.1.1.01.04.04.024 - Locação de Bens Móveis, Máquinas e Equipamentos	3.000,00	0,00	0,00	3.000,00
6.2.2.1.1.01.04.04.025 - Locação de Bens Imóveis	75.000,00	0,00	0,00	75.000,00
6.2.2.1.1.01.04.04.027 - Manutenção e Conservação Bens Móveis	7.500,00	1.000,00	1.000,00	6.500,00
6.2.2.1.1.01.04.04.028 - Manutenção e Conservação Dos Bens Imóveis	500,00	0,00	0,00	500,00
6.2.2.1.1.01.04.04.029 - Manutenção e Conservação de Veículos	515,08	0,00	0,00	515,08
6.2.2.1.1.01.04.04.030 - Serviços de Energia Elétrica	60.200,00	23.675,18	23.675,18	36.524,82
6.2.2.1.1.01.04.04.031 - Serviços de Água e Esgoto	4.400,00	2.015,75	2.015,75	2.384,25
6.2.2.1.1.01.04.04.032 - Postagem de Correspondência de Cobrança	2.800,00	2.511,67	2.511,67	288,33
6.2.2.1.1.01.04.04.033 - Postagem de Correspondência Institucional	12.350,00	0,00	0,00	12.350,00
6.2.2.1.1.01.04.04.034 - Serviços de Telecomunicações	18.000,00	8.979,35	8.979,35	9.020,65
6.2.2.1.1.01.04.04.035 - Serviços de Internet	4.000,00	0,00	0,00	4.000,00
6.2.2.1.1.01.04.04.038 - Publicações Técnicas	2.500,00	0,00	0,00	2.500,00
6.2.2.1.1.01.04.04.039 - Confeção de Revistas	2.500,00	0,00	0,00	2.500,00

CRP/PI

Período: 01/01/2023 a 31/12/2023

Despesa	Orçado	Realiz. Período	Realiz. Exerc.	Diferença
6.2.2.1.1.01.04.04.040 - Confeção de Livros	4.000,00	0,00	0,00	4.000,00
6.2.2.1.1.01.04.04.042 - Impressos Gráficos	24.000,00	23.380,00	23.380,00	620,00
6.2.2.1.1.01.04.04.043 - Cópias e Microfilmagem de Documentos	450,00	0,00	0,00	450,00
6.2.2.1.1.01.04.04.044 - Encadernação de Documentos	250,00	0,00	0,00	250,00
6.2.2.1.1.01.04.04.045 - Inscrições- Participação em Congressos e Conferencias	500,00	0,00	0,00	500,00
6.2.2.1.1.01.04.04.046 - Serviço de Alimentação	2.400,00	530,00	530,00	1.870,00
6.2.2.1.1.01.04.04.047 - Seguros para Estagiários	1.000,00	0,00	0,00	1.000,00
6.2.2.1.1.01.04.04.048 - Serviços de publicação de Editais e matérias	4.000,00	0,00	0,00	4.000,00
6.2.2.1.1.01.04.04.049 - Locação de espaço para eventos	4.000,00	0,00	0,00	4.000,00
6.2.2.1.1.01.04.04.050 - Apoio a eventos de Psicologia extra CRP	5.000,00	0,00	0,00	5.000,00
6.2.2.1.1.01.04.04.055 - Confeção de Uniformes e Fardamentos	1.000,00	0,00	0,00	1.000,00
6.2.2.1.1.01.04.04.056 - Recarga de Cartuchos	2.400,00	0,00	0,00	2.400,00
6.2.2.1.1.01.04.04.057 - Realização e Apoio a Eventos	15.400,00	14.400,00	14.400,00	1.000,00
6.2.2.1.1.01.04.04.058 - Serviços de Publicação de Editais no Diário Oficial	7.500,00	4.903,92	4.903,92	2.596,08
6.2.2.1.1.01.04.04.059 - Despesas Cartoriais	850,00	0,00	0,00	850,00
6.2.2.1.1.01.04.04.060 - Serviços de Taxi	3.000,00	2.371,88	2.371,88	628,12
6.2.2.1.1.01.04.04.061 - Serviços de Manutenção de Sistema de Processamento de Dados/Informatica	68.000,00	64.769,74	64.769,74	3.230,26
6.2.2.1.1.01.04.04.062 - Serviços de Assessoria de Imprensa	33.000,00	23.100,00	23.100,00	9.900,00
6.2.2.1.1.01.04.04.063 - Serviços de Digitalização e Guarda de Documentos	12.000,00	11.542,83	11.542,83	457,17
6.2.2.1.1.01.04.04.064 - Outros Serviços	20.000,00	12.268,25	12.268,25	7.731,75
6.2.2.1.1.01.04.05 - TRIBUTÁRIAS E CONTRIBUTIVAS	672.092,08	521.786,50	521.786,50	150.305,58
6.2.2.1.1.01.04.05.001 - TRIBUTOS	7.735,08	2.937,87	2.937,87	4.797,21
6.2.2.1.1.01.04.05.001.001 - Inss Sobre Serviços Prestados	3.123,08	0,00	0,00	3.123,08
6.2.2.1.1.01.04.05.001.002 - Impostos e Taxas	4.612,00	2.937,87	2.937,87	1.674,13
6.2.2.1.1.01.04.05.002 - CONTRIBUIÇÕES	664.357,00	518.848,63	518.848,63	145.508,37
6.2.2.1.1.01.04.05.002.001 - Cota Parte	505.759,00	396.618,03	396.618,03	109.140,97
6.2.2.1.1.01.04.05.002.002 - Cota Revista	124.565,00	110.268,16	110.268,16	14.296,84
6.2.2.1.1.01.04.05.002.003 - Fundo de Seções	34.033,00	11.962,44	11.962,44	22.070,56
6.2.2.1.1.01.04.06 - DEMAIS DESPESAS CORRENTES	24.700,00	20.297,64	20.297,64	4.402,36
6.2.2.1.1.01.04.06.002 - Indenizações, Restituições e Reposições	20.200,00	17.295,75	17.295,75	2.904,25
6.2.2.1.1.01.04.06.004 - Despesas Miúdas de Pronto Pagamento	4.500,00	3.001,89	3.001,89	1.498,11
6.2.2.1.1.01.04.07 - SERVIÇOS BANCÁRIOS	26.540,00	26.225,40	26.225,40	314,60
6.2.2.1.1.01.04.07.001 - Taxa Sobre Serviços Bancários	26.500,00	26.225,40	26.225,40	274,60

CRP/PI

Período: 01/01/2023 a 31/12/2023

Despesa	Orçado	Realiz. Período	Realiz. Exerc.	Diferença
6.2.2.1.1.01.04.07.002 - Despesas Com Cobrança	40,00	0,00	0,00	40,00
6.2.2.1.1.02 - CRÉDITO DISPONÍVEL DESPESA DE CAPITAL	728.691,88	1.213,40	1.213,40	727.478,48
6.2.2.1.1.02.01 - INVESTIMENTOS	728.691,88	1.213,40	1.213,40	727.478,48
6.2.2.1.1.02.01.01 - OBRAS, INSTALAÇÕES E REFORMAS	40.000,00	0,00	0,00	40.000,00
6.2.2.1.1.02.01.01.002 - Reformas	40.000,00	0,00	0,00	40.000,00
6.2.2.1.1.02.01.03 - EQUIPAMENTOS E MATERIAIS PERMANENTES	157.280,00	1.213,40	1.213,40	156.066,60
6.2.2.1.1.02.01.03.001 - Móveis e Utensílios	8.000,00	0,00	0,00	8.000,00
6.2.2.1.1.02.01.03.002 - Máquinas e Equipamentos	13.000,00	1.213,40	1.213,40	11.786,60
6.2.2.1.1.02.01.03.003 - Instalações	800,00	0,00	0,00	800,00
6.2.2.1.1.02.01.03.004 - Utensílios de Copa e Cozinha	1.400,00	0,00	0,00	1.400,00
6.2.2.1.1.02.01.03.005 - Veículos	131.580,00	0,00	0,00	131.580,00
6.2.2.1.1.02.01.03.006 - Equipamentos de Processamento de Dados	1.000,00	0,00	0,00	1.000,00
6.2.2.1.1.02.01.03.007 - Sistemas de Processamento de Dados	1.500,00	0,00	0,00	1.500,00
6.2.2.1.1.02.01.04 - AQUISIÇÃO DE IMÓVEIS	530.901,88	0,00	0,00	530.901,88
6.2.2.1.1.02.01.04.002 - Salas	530.901,88	0,00	0,00	530.901,88
6.2.2.1.1.02.01.05 - INTANGÍVEL	510,00	0,00	0,00	510,00
6.2.2.1.1.02.01.05.002 - Licença de Softwares	510,00	0,00	0,00	510,00

Total: 3.567.249,20 1.880.370,70 1.880.370,70 1.686.878,50

Teresina-PI, 31 de dezembro de 2023

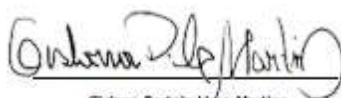

Gislana Portela Lima Martins

Contadora

CRC PI 006137/o-6

xxx.052.523-xx

CRP/PI

Conselho Regional de Psicologia Vigésima Primeira Região

CNPJ: 19.698.999/0001-12

Período: 01/01/2023 a 31/01/2023

Variações Patrimoniais

VARIações PATRIMONIAIS QUANTITATIVAS					
	Exercício Atual	Exercício Anterior		Exercício Atual	Exercício Anterior
VARIAÇÃO PATRIMONIAL AUMENTATIVA	2.191.636,80	14.536,33	VARIAÇÃO PATRIMONIAL DIMINUTIVA	208.640,07	209.171,39
CONTRIBUIÇÕES	2.117.230,00	0,00	PESSOAL E ENCARGOS	12.023,96	70.358,22
CONTRIBUIÇÕES SOCIAIS	2.117.230,00	0,00	REMUNERAÇÃO DE PESSOAL	3.234,08	42.420,61
CONTRIBUIÇÕES SOCIAIS	2.117.230,00	0,00	REMUNERAÇÃO A PESSOAL - RPPS	3.234,08	42.420,61
EXPLORAÇÃO E VENDA DE BENS, SERVIÇOS E DIREITOS	5.614,48	5.984,55	ENCARGOS PATRONAIS	4.868,95	13.143,94
EXPLORAÇÃO DE BENS DIREITOS E PRESTAÇÃO DE SERVIÇOS	5.614,48	5.984,55	ENCARGOS PATRONAIS - RPPS	4.868,95	13.143,94
VALOR BRUTO DE EXPLORAÇÃO DE BENS E DIREITOS E PRESTAÇÃO DE SERVIÇOS	5.614,48	5.984,55	BENEFÍCIOS A PESSOAL	3.920,93	14.793,67
VARIAÇÕES PATRIMONIAIS AUMENTATIVAS FINANCEIRAS	11.636,40	7.650,78	BENEFÍCIOS A PESSOAL - RPPS	3.920,93	14.793,67
JUROS E ENCARGOS DE MORA	6.881,47	4.252,10	USO DE BENS, SERVIÇOS E CONSUMO DE CAPITAL FIXO	28.120,20	45.699,05
JUROS E ENCARGOS DE MORA SOBRE FORNECIMENTOS DE BENS E SERVIÇOS	6.881,47	4.252,10	USO DE MATERIAL DE CONSUMO	793,70	868,81
OUTRAS VARIACOES PATRIMONIAIS AUMENTATIVAS - FINANCEIRAS	4.754,93	3.398,68	CONSUMO DE MATERIAL	793,70	868,81
MULTAS SOBRE ANUIDADES	4.754,93	3.398,68	SERVIÇOS	27.326,50	42.690,58
TRANSFERÊNCIAS RECEBIDAS	53.478,75	0,00	DIARIAS, AJUDAS DE CUSTO E JETONS	6.550,00	4.280,00
TRANSFERÊNCIAS INTRAGOVERNAMENTAIS	53.478,75	0,00	SERVIÇOS TERCEIROS - PESSOAS FÍSICAS	7.885,44	12.923,49
TRANSFERÊNCIAS INTRAGOVERNAMENTAIS	53.478,75	0,00	SERVIÇOS TERCEIROS - PESSOAS JURÍDICAS	12.891,06	25.487,09
OUTRAS VARIAÇÕES PATRIMONIAIS AUMENTATIVAS	3.677,17	901,00	DEPRECIACAO, AMORTIZACAO E EXAUSTAO	0,00	2.139,66
VARIAÇÃO PATRIMONIAL AUMENTATIVA A CLASSIFICAR	0,00	901,00	DEPRECIACAO	0,00	2.139,66
RECEITAS NÃO IDENTIFICADAS	0,00	901,00	VARIAÇÕES PATRIMONIAIS DIMINUTIVAS FINANCEIRAS	2.653,13	3.334,27
DIVERSAS VARIAÇÕES PATRIMONIAIS AUMENTATIVAS	3.677,17	0,00	JUROS E ENCARGOS DE EMPRESTIMOS E FINANCIAMENTOS OBTIDOS	2.653,13	3.334,27
DÍVIDA ATIVA	3.677,17	0,00	OUTROS JUROS E ENCARGOS DE EMPRESTIMOS E FINANCIAMENTOS	2.653,13	3.334,27
			TRIBUTÁRIAS	99.641,85	89.680,85
			CONTRIBUIÇOES	99.641,85	89.680,85
			CONTRIBUIÇÕES SOCIAIS	99.641,85	89.680,85
			OUTRAS VARIAÇÕES PATRIMONIAIS DIMINUTIVAS	66.200,93	99,00
			DIVERSAS VARIAÇÕES PATRIMONIAIS DIMINUTIVAS	66.200,93	99,00
			VARIAÇÕES PATRIMONIAIS DIMINUTIVAS DECORRENTES DE FATOS GERADORES DIVERSOS	66.200,93	99,00

CRP/PI

Conselho Regional de Psicologia Vigésima Primeira Região

CNPJ: 19.698.999/0001-12

Período: 01/01/2023 a 31/01/2023

Variações Patrimoniais**VARIAÇÕES PATRIMONIAIS QUANTITATIVAS**

	Exercício Atual	Exercício Anterior		Exercício Atual	Exercício Anterior
Total das Variações Ativas :	2.191.636,80	14.536,33	Total das Variações Passivas :	208.640,07	209.171,39
RESULTADO PATRIMONIAL					
Déficit do Exercício		194.635,06	Superávit do Exercício	1.982.996,73	
Total	2.191.636,80	209.171,39	Total	2.191.636,80	209.171,39

Teresina-PI, 31 de janeiro de 2023

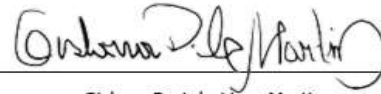

Gislana Portela Lima Martins
 Contadora
 CRC PI 006137/o-6
 xxx.052.523-xx

CRP/PI

Conselho Regional de Psicologia Vigésima Primeira Região

CNPJ: 19.698.999/0001-12

Período: 01/01/2023 a 31/12/2023

Demonstração dos Fluxos de Caixa

	Exercício Atual	Exercício Anterior
FLUXO DE CAIXA DAS ATIVIDADES DAS OPERAÇÕES		
INGRESSOS		
RECEITA CORRENTE	2.113.038,95	1.845.935,94
RECEITAS DE CONTRIBUIÇÕES	1.724.443,36	1.575.247,19
ANUIDADES PESSOAS FÍSICAS	1.678.103,62	1.407.400,11
PESSOAS FÍSICAS DO EXERCÍCIO	1.254.110,12	1.121.880,58
PESSOAS FÍSICAS DO EXERCÍCIO ANTERIOR	423.993,50	285.519,53
ANUIDADES DE PESSOAS JURÍDICAS	45.928,52	167.467,32
PESSOA JURÍDICA DO EXERCÍCIO	45.928,52	24.481,34
PESSOA JURÍDICA DO EXERCÍCIO ANTERIOR	0,00	142.985,98
FUNDO DE SEÇÕES	411,22	379,76
RECEITA PATRIMONIAL	62.671,50	0,00
REMUNERAÇÃO DE DEP. BANC. E APLICAÇÕES FINANCEIRAS	62.671,50	0,00
RECEITA DE SERVIÇOS	71.976,08	57.625,22
EMOLUMENTOS COM INSCRIÇÕES	54.085,88	54.504,00
EMOLUMENTOS COM EXPEDIÇÕES DE CARTEIRAS	9.335,12	3.121,22
EMOLUMENTOS COM EXPEDIÇÕES DE CERTIDÕES	3.244,32	0,00
RECEITAS DIVERSAS DE SERVIÇOS	5.310,76	0,00
FINANCEIRAS	0,00	79.849,95
JUROS DE MORA SOBRE ANUIDADES	0,00	23.311,71
ATUALIZAÇÃO MONETÁRIA	0,00	56.538,24
MULTAS SOBRE ANUIDADES	0,00	6.538,62
REMUNERAÇÃO DE DEP. BANC. E APLICAÇÕES FINANCEIRAS	0,00	49.999,62
TRANSFERÊNCIAS CORRENTES	92.960,20	62.315,37
OUTRAS RECEITAS CORRENTES	160.987,81	70.898,21
DÍVIDA ATIVA	49.615,01	24.725,41
INDENIZAÇÕES E RESTITUIÇÕES	0,00	16,16
RECEITAS NÃO IDENTIFICADAS	60,00	901,00
JUROS DE MORA	88.737,67	35.263,89
JUROS DE MORA SOBRE ANUIDADE	68.106,74	27.255,76
JUROS DE MORA SOBRE DÍVIDA ATIVA	20.630,93	8.008,13
MULTAS	22.559,05	9.991,75
MULTAS SOBRE ANUIDADES	21.185,50	9.351,88
MULTAS SOBRE DÍVIDA ATIVA	1.373,55	639,87
ATUALIZAÇÃO MONETÁRIA	16,08	0,00
ATUALIZAÇÃO MONETÁRIA SOBRE ANUIDADE	16,08	0,00
OUTROS INGRESSOS	587.728,58	956.971,01
DESEMBOLSOS		
DESPEZA CORRENTE	1.818.345,61	1.937.961,72
PESSOAL E ENCARGOS SOCIAIS	552.577,28	537.249,31
ENCARGOS PATRONAIS	134.767,98	154.457,94
OUTRAS DESPESAS CORRENTES	1.131.000,35	1.246.175,66
JUROS E ENCARGOS DA DÍVIDA	0,00	78,81
OUTROS DESEMBOLSOS	626.720,57	970.904,91
FLUXO DE CAIXA LÍQUIDO DAS ATIVIDADES DAS OPERAÇÕES	255.701,35	-105.959,68
FLUXO DE CAIXA DAS ATIVIDADES DE INVESTIMENTO		
INGRESSOS		
DESEMBOLSOS		

CRP/PI

Período: 01/01/2023 a 31/12/2023

	Exercício Atual	Exercício Anterior
INVESTIMENTOS	1.213,40	2.966,00
FLUXO DE CAIXA LÍQUIDO DAS ATIVIDADES DE INVESTIMENTO	-1.213,40	-2.966,00
FLUXO DE CAIXA DAS ATIVIDADES DE FINANCIAMENTO		
INGRESSOS		
DESEMBOLSOS		
FLUXO DE CAIXA LÍQUIDO DAS ATIVIDADES DE FINANCIAMENTO	0,00	0,00
APURAÇÃO DO FLUXO DE CAIXA DO PERÍODO		
GERAÇÃO LÍQUIDA DE CAIXA E EQUIVALENTES DE CAIXA	254.487,95	-108.925,68
CAIXA E EQUIVALENTES DE CAIXA INICIAL	269.154,41	378.080,09
CAIXA E EQUIVALENTES DE CAIXA FINAL	523.642,36	269.154,41

Teresina-PI, 31 de dezembro de 2023

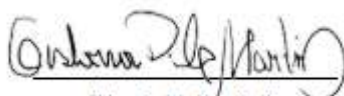

Gislana Portela Lima Martins

Contadora

CRC PI 006137/o-6

xxx.052.523-xx