

RELATÓRIO DE GESTÃO

Conselho Regional de Psicologia da 16ª Região
2025

Sumário

3 - Apresentação

5 - Visão Geral, Organizacional e Ambiente Externo

10 - Estrutura de Governança

16 - Riscos Oportunidades e Perspectivas

20 - Governança, Estratégia e Desempenho

41 - Informações Orçamentárias, Financeiras e Contábeis

Apresentação

O Conselho Regional de Psicologia da 16ª Região/ES (CRP16/ES) tem como atribuições fundamentais orientar, normatizar, fiscalizar e disciplinar o exercício profissional de psicólogas(os), além de zelar pelo cumprimento dos princípios éticos da profissão. Enquanto conselho profissional legalmente instituído, configura-se como uma entidade responsável pela proteção da sociedade, assegurando que a atuação na área seja realizada por profissionais devidamente habilitados. Nesse contexto, apresenta o Relatório de Gestão referente ao ano de 2024.

Este Relatório de Gestão constitui um instrumento que sistematiza os resultados alcançados, a partir da organização de dados que possibilitam a análise de diferentes variáveis estratégicas. Elaborado em conformidade com os requisitos legais estabelecidos pelo Tribunal de Contas da União (TCU), o documento busca aproximar a categoria das informações e das ações desenvolvidas pelo Conselho, promovendo transparência nas atividades, no planejamento e na gestão financeira da autarquia.

Ao longo deste relatório, são apresentadas não apenas as ações desenvolvidas e os investimentos realizados pelo CRP16/ES no cumprimento de suas funções institucionais, mas também o resultado de um esforço coletivo de diversas pessoas comprometidas com a promoção de uma atuação profissional cada vez mais ética e orientada ao bem-estar da sociedade.

“O VIII Plenário assumiu a gestão do Conselho Regional de Psicologia da 16ª Região (CRP16) em setembro de 2025, com o desafio de recompor e fortalecer a equipe do Conselho, o planejamento de nomeação das(os) classificadas(os) no concurso é uma medida fundamental para contribuir com a maior eficiência no cumprimento das atribuições legais do Conselho, diante do crescimento da categoria e a ampliação das atividades finalísticas de orientação, normatização e fiscalização.

Nesse cenário, um dos primeiros e mais relevantes desafios enfrentados foi a revisão do Plano de Cargos, Carreiras e Salários (PCCS), prontamente reestruturado para adequação às necessidades institucionais e às possibilidades administrativas. A estabilidade organizacional e valorização das(os) trabalhadoras(es), reconhecendo que a qualidade dos serviços prestados à categoria está diretamente vinculada ao cuidado com o corpo funcional e ao fortalecimento de um ambiente institucional ético e comprometido.

Desde setembro nos debruçando sobre as demandas acolhidas e percebemos que há muito trabalho à frente. Queremos fazer uma gestão simples, horizontal, plural, coletiva e democrática. Vamos abrir as portas, estreitar os laços e nos empenhar dia a dia para que o CRP16 exerça o compromisso social, na prática, e cuide da Psicologia, no território capixaba, como ciência e profissão. Nossa intenção é estimular a participação da categoria como ação produtiva e propositiva. A mudança é possível, mas somente como obra coletiva”.

Mensagem da Conselheira Presidente

Isabele Santos Eleotério

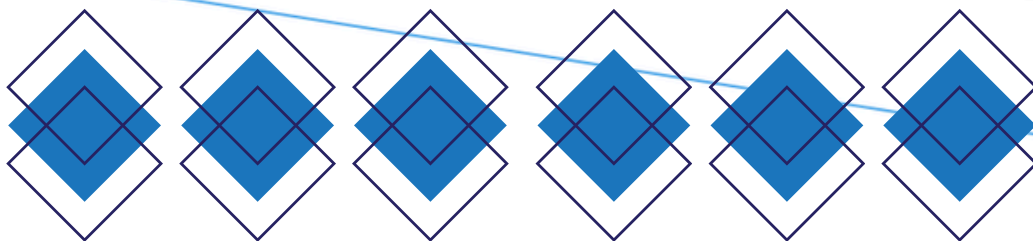

Visão geral, Organizacional e Ambiente Externo

CONSELHO REGIONAL DE PSICOLOGIA DA 16ª REGIÃO CRP16/ES

Autarquia Federal de Direito Público

CNPJ 06.964.242/0001-81

Lei federal Nº 5.766, de 20 de dezembro de 1971



Rua Desembargador Ferreira
Coelho, Nº 330, Salas 803-
808, Praia do Suá, Vitória/ES,
29052-210.



Atendimento:
(27)99941-9152

Cobrança:
(27) 99687-3390

Comissão de Orientação e Fiscalização:
(27) 99941-9173



www.crp16.org.br

atendimento@crp16.org.br

crp16@crp16.org.br

adm@crp16.org.br

ouvidoria@crp16.org.br

<https://transparencia.cfp.org.br/crp16/>

O Conselho Regional de Psicologia da 16ª Região/ES (CRP16/ES possui jurisdição em todo o estado do Espírito Santo. Trata-se de uma autarquia, isto é, uma entidade autônoma, auxiliar e descentralizada da Administração Pública, submetida à supervisão do Tribunal de Contas da União (TCU).]

A finalidade principal da autarquia é orientar, fiscalizar e disciplinar o exercício da profissão da Psicologia, assegurando a observância dos princípios éticos e contribuindo para o desenvolvimento enquanto ciência e profissão. Ademais, o CRP16/ES também exerce a função de tribunal regional de ética profissional.

O CRP16/ES integra o Sistema Conselhos de Psicologia, composto pelo Conselho Federal de Psicologia (CFP), e por 24 Conselhos Regionais distribuídos pelas diferentes unidades da Federação. Esse sistema é regulamentado pelo Decreto nº 79.822, de 17 de junho de 1977, que dispõe sobre a Lei nº 5.766, de dezembro de 1971, responsável pela criação do Conselho Federal e dos Conselhos Regionais de Psicologia, entre outras providências.

O presente Relatório de Gestão contempla os objetivos definidos no Planejamento Estratégico de 2025, bem como o período de transição administrativa correspondente ao processo eleitoral ocorrido em agosto de 2025. As(os) conselheiras(os) do VIII Plenário tomaram posse para o triênio 2025–2028, no dia 26 de setembro de 2025.

Missão

Orientar, disciplinar, fiscalizar e valorizar o exercício profissional da Psicologia, zelando pelo cumprimento do Código de Ética, em diálogo com a categoria e a sociedade capixaba, assegurando a defesa efetiva dos direitos humanos e da equidade social.

Visão

Ser um Conselho de Portas Abertas, integrando as diversas regiões do Espírito Santo, valorizar a Psicologia como Ciência e Profissão, com participação, ética, relevância social, e contribuir para uma sociedade democrática e plural.

Valores

Ética, Rigor Científico, Defesa Intransigente dos Direitos Humanos, Democracia, Equidade, Justiça Social, Transparência, Participação, Laicidade, Pluralidade, Responsabilidade Socioambiental e Comunicação Ativa.

O Sistema Conselhos de Psicologia conta com duas instâncias máximas de deliberação, responsáveis pela definição e avaliação das diretrizes e ações prioritárias ao longo dos ciclos de gestão dos Conselhos de Psicologia, em âmbito regional e federal: o Congresso Nacional de Psicologia (CNP) e a Assembleia das Políticas, da Administração e das Finanças (APAF).

No ano de 2025, foi realizada a 12ª edição do CNP e, em âmbito regional, o 7º COREPSI, com o tema central “Psicologia e Democracia: a pluriversalidade do nosso fazer. Por uma Psicologia pluriversa e inclusiva!”. As ações da gestão do CRP16/ES são orientadas pelos cadernos de diretrizes resultantes desses Congressos.

Além do CNP, as deliberações provenientes da APAF, bem como as normativas estabelecidas pelo Conselho Federal de Psicologia (CFP), também fundamentam essa construção, contribuindo para o fortalecimento de um projeto coletivo, democrático e transparente da Psicologia enquanto ciência e profissão.

O CRP16/ES dispõe, ainda, das Assembleias Regionais como instâncias democráticas de participação. Constituídas pela maioria absoluta das(os) profissionais presentes, em data, horário e local previamente definidos, essas assembleias têm como principal finalidade promover a participação da categoria nas tomadas de decisão do Conselho, incluindo a apresentação da prestação de contas e a definição dos valores de anuidades, taxas e emolumentos a serem praticados.



Estrutura de Governança

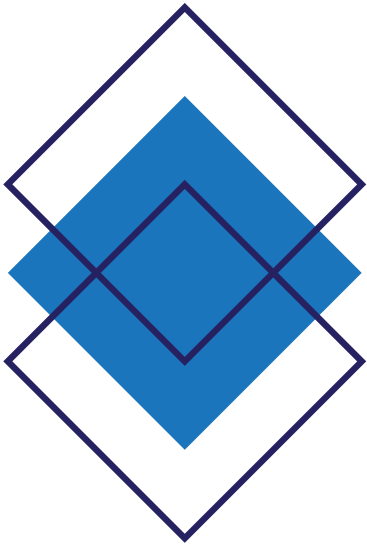

Estrutura de Governança

Art.3

O Conselho Regional de Psicologia da 16ª região, é constituído de 09 (nove) conselheiros efetivos e 09 (nove) conselheiros suplentes, podendo sofrer alteração em função do que dispõe o art. 5º e parágrafos da Resolução CFP Nº 018/00 (Consolidação das Resoluções do CFP), ou outra que venha e lhe substituir.

§ 1º - O mandato do Conselheiro Regional é de 03 (três) anos, permitida a reeleição consecutiva por uma vez.

§ 2º - Consideram-se como cumpridos os mandatos interrompidos por renúncia após a posse.

Art.4

Art. 4º- O Conselho Regional de Psicologia é composto pelos seguintes órgãos:

- I – Plenário;
- II – Diretoria;
- III – Comissões;
- IV – Congressos;
- V – Assembléias.

Art.5

Art. 5º - São órgãos auxiliares e consultivos do CRP-16 as seguintes comissões permanentes:

- I – Comissão de Orientação e Ética (COE)
- II - Comissão de Orientação e Fiscalização (COF)

§ 1º - Quando necessário, serão constituídos comissões e grupos de trabalho para fins específicos, consoante o disposto neste Regimento.

§ 2º - O Conselho Regional de Psicologia da 16ª Região em função do que dispõe o Regimento Eleitoral do CFP, nomeará Comissão Eleitoral, no ano em que se encerra o mandato dos membros do Plenário, para organizar e realizar o Processo Eleitoral do CRP-16.

Estrutura Organizacional

O CRP16/ES dispõe de quadro de pessoal composto por funcionárias(os) efetivas(os) e comissionadas(os), além de Assessorias diretamente vinculadas à Diretoria e ao Plenário.

Sua estrutura organizacional observa os princípios da Administração Pública, podendo sofrer adequações conforme a legislação vigente.

No âmbito das Assessorias externas, a Assessoria de Comunicação é executada pela empresa Nova Pauta Comunicação Ltda., enquanto os serviços de assessoria e consultoria contábil, financeira e de auditoria independente são prestados pela RL Assessoria e Consultoria Contábil e Financeira e Auditoria Independente Ltda., todas contratadas por meio de regular processo licitatório.

O CRP16/ES conta, ainda, com equipe de apoio administrativo terceirizada, composta por uma recepcionista, três auxiliares de escritório e um técnico de informática, responsáveis pelo suporte às atividades dos setores administrativos do Conselho. Essa estratégia tem se mostrado relevante para o aprimoramento da eficiência dos processos administrativos da autarquia.

Em setembro de 2025, foi realizado concurso público para provimento de vagas, com vistas à ampliação do quadro de pessoal em diversos setores do CRP16/ES, contribuindo para a melhoria do atendimento à categoria e à sociedade.

Organograma CRP16

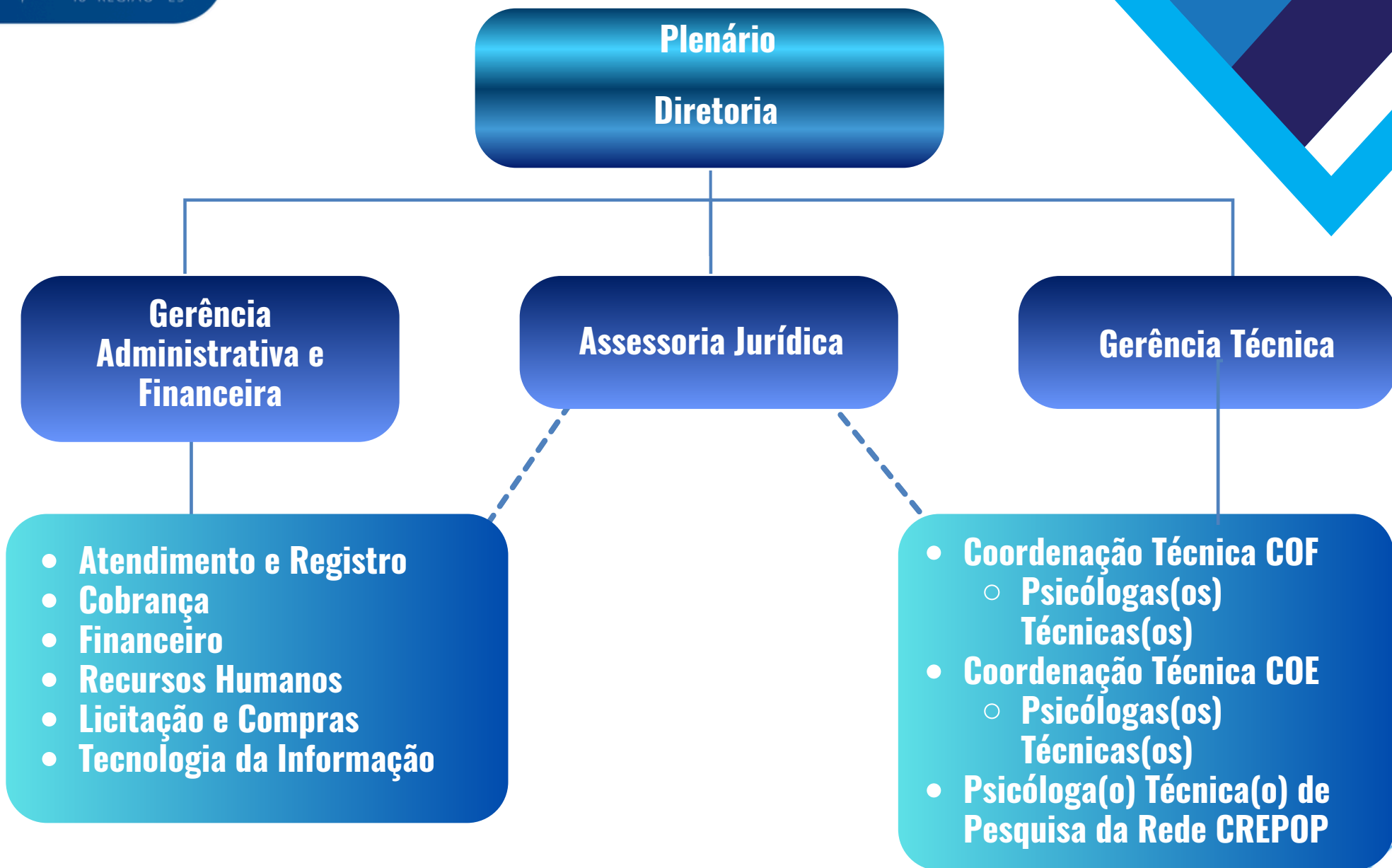

VIII Plenário do Conselho Regional de Psicologia da 16ª Região Gestão 2025 – 2028

Diretoria

Presidente - Isabele Santos Eleotério

Vice-presidente - Lilian Hoffmann

Tesoureira - Maria Paula Pelicção

Secretário - Victor Hugo da Silva

Conselheiras(os) Efetivas(os)

Elisa Pagotto Almeida

Hildicéia dos Santos Affonso

Joalbert Marvila Barreto

Rudge Vigato da Silva

Vera Lúcia Quintino Francisco

Conselheiras(os) Suplentes

Andrea Loss Nunes

Bruna Maria Gonçalves

Fernanda Sobreira Cossate Burock

Karina Sousa Coelho

Layla Rocha Soares

Licia Binda Zamprogno

Nierson Cosme Florentino

Raquel Fernandes Luiz Ribeiro

Vera Lucia Costa



Riscos, Oportunidades e Perspectivas

Foram identificados como principais fatores de risco a dificuldade de acesso aos serviços ofertados pelo Conselho, especialmente por parte das(os) psicólogas(os) do interior; o baixo investimento em estrutura e modernização institucional; a insuficiência de condições de acessibilidade; os índices de inadimplência; bem como o contexto social marcado por ataques aos Direitos Humanos, disseminação de discursos de ódio e enfraquecimento das políticas públicas, fatores que impactam diretamente o exercício profissional da Psicologia.

Como estratégias de enfrentamento e avanço institucional, destacam-se a implementação de ações voltadas à ampliação da acessibilidade e à modernização dos serviços, incluindo a conclusão da reforma da sede do CRP16; o desenvolvimento e aprimoramento de serviços digitais para facilitar o acesso da categoria; a revisão e atualização de fluxos e processos de trabalho, com vistas à qualificação do atendimento; o planejamento para ampliação do parque tecnológico, com a inclusão do CRP16/ES no Sistema Eletrônico de Informações (SEI); a modernização da infraestrutura da Comissão de Orientação e Fiscalização (COF); bem como a realização de atividades híbridas e ações no interior do estado, por meio do fortalecimento de iniciativas de interiorização, com o Novo Projeto de Interiorização e da ampliação das atividades orientativas, como a entrega da Carteira de Identidade Profissional (CIP) na sede do Conselho.

Reforma da Sede do CRP16/ES

A revitalização da sede do CRP16/ES, conduzida ao longo de três gestões foi entregue em agosto de 2025, representa uma ação para melhor acolher a categoria. Com a conclusão das intervenções, o espaço passou a atender às exigências legais de acessibilidade, promovendo maior inclusão e adequação às normativas vigentes.

Ressalta-se que, na condição de autarquia pública, o CRP16/ES observa rigorosamente os procedimentos legais para contratação de serviços, por meio de processos licitatórios. Nesse sentido, todas as empresas envolvidas na execução da revitalização foram devidamente contratadas em conformidade com a legislação aplicável, assegurando transparência e legalidade em todas as etapas do processo.



REVITALIZAÇÃO DA
SEDE DO CONSELHO



PARTICIPE DA INAUGURAÇÃO

Sexta, 22, 19h, Auditório CRP-16



+ Acessibilidade
+ Moderna e ampliada
+ Acolhedora

 Conselho
Regional de
Psicologia
16ª REGIÃO - ES



Interiorização do CRP16/ES

A NOVA INTERIORIZAÇÃO: O CRP-16 MAIS PERTO DE VOCÊ

Por que mudamos
a estratégia de
uma subsede física
para o projeto

CRP-16 NOS MUNICÍPIOS?

Conselho define **quatro
cidades-polo** para ficar
mais próximo da
categoria no
interior do Estado,
em 2026



A Interiorização do CRP-16 tem sido tema de debate da categoria. Diversas estratégias norteiam as ações do Conselho, como entrega da Carteira de Identidade Profissional em municípios estratégicos, assim como a realização de atividades orientativas nessas cidades e a acessibilidade aos eventos através da transmissão ao vivo.

Estudos para instalação de subsede foram realizados. Considerando a necessidade de ampliação de equipe, estrutura tecnológica e outros investimentos o o VIII Plenário instituiu nova proposta de interiorização.

Com a definição escalonada anualmente das “cidades polo”, referências nas microrregiões do Espírito Santo, quatro em 2026, cinco no ano de 2027 e seis cidades em 2028.

Governança, Estratégia e Desempenho

Reuniões de Plenária e Diretoria - 2025

Em conformidade com a Resolução nº 007/2004, que institui o Regimento Interno do Conselho Regional de Psicologia da 16ª Região (CRP16/ES), a Diretoria constitui-se como o órgão responsável pela operacionalização das diretrizes e deliberações do Plenário, sendo composta por Presidente, Vice-Presidente, Secretária(o) e Tesoureira(o).

O Plenário, por sua vez, é o órgão deliberativo do Conselho, formado pelo conjunto de Conselheiras(os) efetivas(os) e suplentes, reunindo-se ordinariamente de forma mensal. Sempre que necessário, são convocadas Reuniões Plenárias Extraordinárias para apreciação de matérias urgentes ou relevantes.

As reuniões são realizadas em formato híbrido, estratégia que amplia a acessibilidade e a inclusão, otimiza recursos institucionais, promove maior flexibilidade e produtividade, além de contribuir para a sustentabilidade, o registro adequado dos atos e a transparência administrativa.

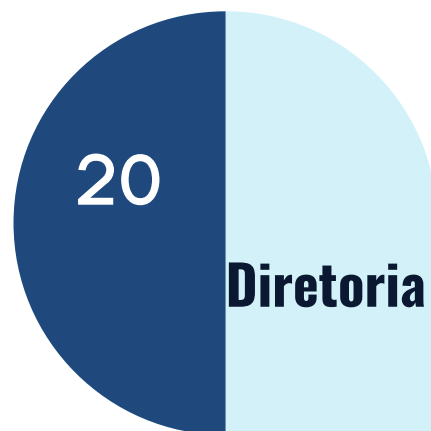
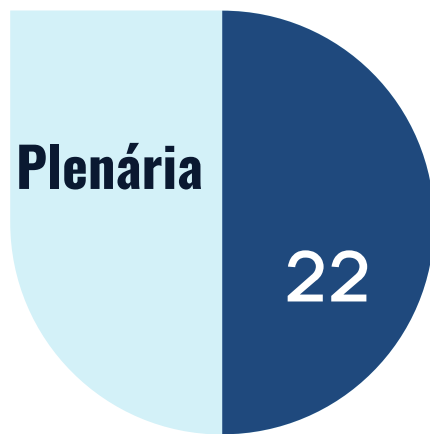

Assembleia Geral

Atendendo à metodologia que prima pela participação da categoria, os Conselhos Regionais de Psicologia, realizam anualmente as Assembleias que podem ser ordinárias ou extraordinárias, em busca de contar com a categoria nas decisões orçamentárias e apresentação das ações realizadas no regional.

Em 26 de julho de 2025 ocorreu a Assembleia Geral Ordinária das(os) psicólogas(os) da 16ª Região/ES. Na referida Assembleia foram apresentadas as ações das Conselho e a prestação de contas referente ao ano de 2024, em regime de votação foi apresentada a proposta do valor das anuidades 2026, para registro de Pessoa Física e Pessoa Jurídica, assim como taxas e emolumentos; além da aprovação de isenção da primeira anuidade para novos inscritos.



ASSEMBLEIA GERAL

DE PRESTAÇÃO DE CONTAS (2024)
E APROVAÇÃO DA ANUIDADE (2026)

COLOQUE NA AGENDA E PARTICIPE!

26 DE JULHO
(SABADO)
9H30

AUDITÓRIO
DO CRP-16
VITÓRIA

*Na oportunidade, a categoria também
vai deliberar sobre a proposta de isenção
da anuidade para primeiras inscrições*

Mais informações na legenda e no site



Assembleia Geral Extraordinária - Eleições

As eleições do Sistema Conselhos de Psicologia serão realizadas de 23 a 27 de agosto de 2025, unicamente na modalidade on-line.

Na Assembleia Geral Extraordinária para as eleições do Sistema Conselhos de Psicologia também foi realizada a Consulta Nacional para o Conselho Federal de Psicologia que consiste em oportunizar que a categoria indique qual chapa deve assumir a gestão do Conselho Federal de Psicologia, no triênio subsequente, além da escolha da chapa para gestão do Regional.

A apuração do resultado ocorreu no dia 27 de agosto de 2025.

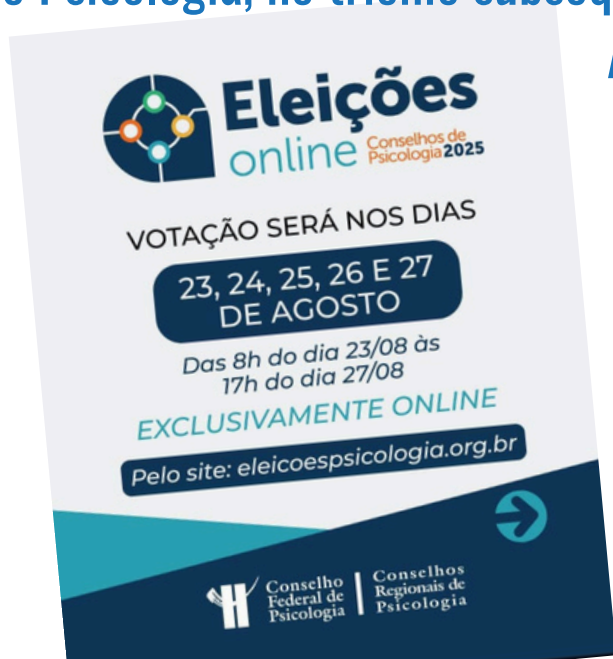

CRP16/ES em números: Atendimento e Registro

3539



Processos Administrativos (inscrição PF e PJ, transferência, inscrição secundária, troca registro provisório para definitivo, solicitação de isenção da 1ª anuidade, renovação certificado PJ, etc.)

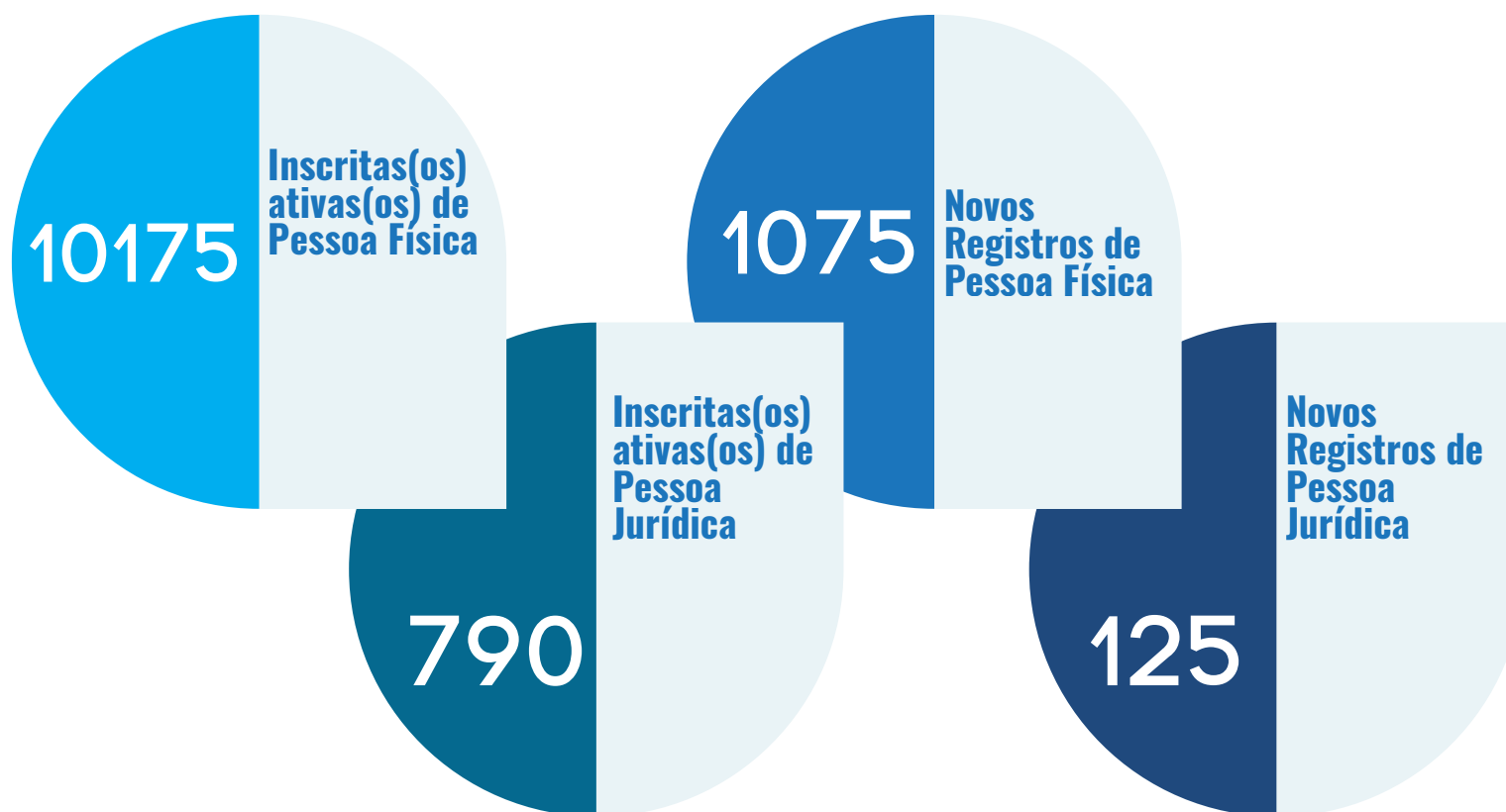

CRP16/ES em números: Atendimento e Registro

120

Insenção da 1ª
Anuidade

37

Inscrição
Secundária

32

Entrega de
CIP

*02 no
interior do ES

CRP16 em números: Processos Judiciais

O CRP16 atualmente conta com 11 execuções fiscais, 02 cumprimentos de sentença, 01 procedimento comum.

Tais processos evidenciam a constante atuação do Conselho em promover o cumprimento das obrigações legais, a proteção dos direitos profissionais e a garantia de um exercício ético e responsável da Psicologia.

Em 2025, o CRP16 obteve resultados importantes em ações judiciais com o julgamento de apelação interposta pelo Conselho sedimentando o entendimento positivo sobre a validade da regulamentação do CFP sobre a titulação de especialistas dos profissionais de Psicologia do Trânsito. Também é preciso destacar o resultado do julgamento de uma ação contra o Conselho em que se discutiu a lisura do processo eleitoral de 2022, pois o Tribunal Regional Federal da 2ª Região manteve a improcedência da ação, com consequente êxito para o CRP16.

Houve, porém, a extinção de 05 execuções fiscais sem êxito, em razão de prescrição decorrente da não localização de bens ou impossibilidade de penhora dos devedores.

Também houve a condenação ao pagamento de danos morais em uma ação por demora na entrega de uma CIP e não cabe mais recurso nesta ação.

Comissão de Orientação e Fiscalização (COF)

A Comissão de Orientação e Fiscalização (COF) constitui instância técnica de assessoramento à Diretoria e ao Plenário do Conselho Regional de Psicologia da 16ª Região (CRP16/ES), subsidiando a análise e a tomada de decisões no âmbito da regulamentação e da disciplina do exercício profissional das(os) psicólogas(os) em sua jurisdição.

Compete à COF a execução das atividades finalísticas do Conselho, por meio de ações de orientação e fiscalização do exercício profissional, assegurando que a atuação da categoria ocorra em conformidade com os preceitos éticos e técnicos da Psicologia. Nesse sentido, promove iniciativas e difusão de informações que visam à proteção da sociedade e à garantia da prestação de serviços psicológicos por profissionais devidamente habilitados.



Fiscalização e orientação

CRP-16 participa de **operação conjunta em clínicas que atendem a crianças com autismo** por meio de planos de saúde

Saiba mais na legenda
Integra no site (link da bio)

CRP16/ES em números: COF

7.352

Diligências

1.401

Orientações

25

Reuniões COF

337

Fiscalizações/
Visita Técnica

619

Elaboração de
documentos

CRP16/ES em números: COF

163

Denúncias

44

Convocatórias

351

Autos de
Infração

Comissão de Orientação e Ética (COE)

A Comissão de Ética (COE) manteve sua atuação como instância de assessoramento à Diretoria e ao Plenário no que se refere à condução de processos disciplinares éticos, funcionais e administrativos instaurados em face de psicólogas(os), conselheiras(os) ou não.

Compete à COE a observância e aplicação das disposições do Código de Ética Profissional e do Código de Processamento Disciplinar, desenvolvendo, entre outras atribuições, o recebimento, a análise e o processamento de representações relacionadas ao exercício profissional.

CRP16/ES em números: COE

28

Novas
Representações

8

Plenária de
Julgamento

19

Reuniões COE

12

Pareceres
apresentados

257

Elaboração de
documentos

CRP16/ES em números: COE

6

Processos
arquivados

33

Processos
Éticos em
andamento

200

Comunicações

41

Representações
em andamento

2.846

Diligências

CRP16 Aproxima: Da Formação a Atuação

Após os resultados do Censo da Psicologia Brasileira, intitulado “Quem faz a Psicologia Brasileira? Um olhar sobre o presente para construir o futuro”, o CRP16 construiu um Projeto de intervenção considerando a análise das demandas da categoria em relação as denúncias, orientações e processos administrativos disciplinares.

Com o cenário apresentado, foi identificado que a formação e a atuação profissional têm consistido em grandes desafios em relação a psicologia brasileira e não diferente em relação ao Espírito Santo. Bem como, a atuação profissional.

Dessa forma, O Projeto do CRP16 Aproxima: da Formação à Atuação objetiva contribuir com os processos de formação em curso, considerando a função do Conselho Regional de orientar, fiscalizar e normatizar o exercício profissional, bem como contribuir para qualificar a atuação profissional exercida. Em 2025 foram realizados 15 encontros do CRP16 Aproxima junto a Instituições de Ensino Superior.

Comissões

As Comissões Permanentes do CRP16/ES assessoram o Plenário e asseguram o cumprimento das diretrizes éticas e técnicas da Psicologia. Destacam-se a COF, responsável pela orientação e fiscalização do exercício profissional; a COE, encarregada dos processos éticos; e a Comissão de Análise de Títulos e Registro, responsável pelos registros e validações profissionais, contribuindo para a qualificação da atuação e a proteção da sociedade.

Além dessas comissões, o CRP16/ES se organiza em comissões considerando a demanda e necessidades da categoria, essencial na construção e aprimoramento das práticas profissionais da Psicologia, promovendo debates, estudos, ações e orientações da atuação profissional. Em novembro de 2025 o VIII Pleno reformulou a organização dessas instâncias participativas através das [Resolução CRP16 nº 002/2025](#) e [Resolução CRP16 nº 003/2025](#). Através da [Portaria CRP-16 nº 022/2025](#) criou-se as Comissões Específicas e as suas respectivas Subcomissões, com foco nas diversas áreas de atuação da Psicologia.

Representações - Políticas Públicas e Controle Social

A representação nos espaços de controle social constitui estratégia fundamental para assegurar a inserção da Psicologia nos processos de discussão e tomada de decisão que impactam a sociedade. Nesse contexto, o CRP16/ES, por meio da atuação de Conselheiras(os) e psicólogas(os) colaboradoras(es), contribui de forma qualificada para a formulação, implementação e fiscalização de políticas públicas.

As participações se concentram nos Conselhos Estaduais: Conselho Estadual dos Direitos da Criança e do Adolescente (CRIAD), Conselho Estadual (CELGBT+ES), Conselho Estadual dos Direitos da Pessoa com Deficiência (CONDEF), Conselho Estadual sobre Drogas (COESAD), Conselho Estadual de Trânsito do Estado do Espírito Santo (CETRAN), Conselho Estadual de Assistência Social do Estado do Espírito Santo (CEAS/ES); Comitês, Comitê Estadual para a Prevenção e Erradicação da Tortura no Espírito Santo (CEPET/ES), Comitê de Orfandade e Direitos; e Ponto Focal na Defesa Civil.

Com a posse do VIII Pleno organizou-se estrategicamente essas representações na Comissão de Psicologia e Políticas Públicas (CPOPS).

Centro de Referência Técnica em Psicologia e Políticas Públicas (CREPOP)

O Centro de Referência Técnica em Psicologia e Políticas Públicas (CREPOP) constitui um núcleo de pesquisa voltado à sistematização e disseminação do conhecimento da Psicologia no campo das políticas públicas, contribuindo para a elaboração de referências técnicas que orientam a atuação profissional na esfera pública.

No âmbito do CRP16/ES, o CREPOP opera mediante convênio com o CFP, destinado ao fomento de suas atividades. A unidade regional, além de executar ações previstas no calendário nacional, em consonância com as deliberações da APAF, também atende demandas de comissões temáticas e do Plenário, conforme registrado no Relatório de Atividades de 2025.

Em 2025 o CREPOP finalizou a elaboração da nova metodologia de pesquisa a ser implementada em 2026.

CRP16/ES em números: CREPOP

6

Lançamento de
Referência
Técnica

2

Reunião Rede
CREPOP

6

Consulta
Pública



Com o objetivo de evidenciar práticas de cuidado realizadas no âmbito da Rede de Atenção Psicossocial (RAPS), fomentando a reflexão crítica e o compartilhamento de experiências significativas, a Mostra enfatizou a importância do cuidado em liberdade, da reforma psiquiátrica e da luta antimanicomial, reforçando o compromisso ético e social da Psicologia.

Ações Institucionais CRP16

O Conselho Regional de Psicologia da 16ª Região realizou em 2025 diversas atividades para a categoria, tanto na modalidade presencial, quanto híbrida, visando a acessibilidade e maior capilaridade das ações as atividades do CRP16/ES, atividades estas que ampliaram o acervo de materiais de orientação, a saber: Reuniões Abertas; Oficinas; Seminários; Lançamento de Referências Técnicas; Parcerias com IES; e mobilização de Classe.

Seminário

SAÚDE MENTAL E POVOS ORIGINÁRIOS

27 Maio · 14h · UFES

Saiba mais



Evento de LANÇAMENTO DAS NOTAS TÉCNICAS E RESOLUÇÕES PARA ATENDIMENTO À PESSOA SURDA E ÀS PESSOAS COM DEFICIÊNCIA

13h30 * 27 JUN (sexta)
Auditório Augusto Ruschi
Assembleia Legislativa

Transmissão YouTube CRP-16

Inscreva-se e participe
Formulário: [crp16.org.br\(bio\)](http://crp16.org.br(bio))
Certificado (apenas presencial)





CODIGO DE ÉTICA 20 anos

Confira os eventos do **MÊS DA PSICOLOGIA 2025**

do CRP16



6/8 VITÓRIA | 18/8 VITÓRIA | 29/8 S.M.:JETIBA

MÊS DA PSICOLOGIA 2025

CODIGO DE ÉTICA 20 anos

PROGRAMAÇÃO

13h30 Credenciamento

14h Abertura

14h30 Mesa: Atuação de psicólogas no atendimento às mulheres em situação de violência e na garantia de direitos sexuais e direitos reprodutivos

- Alessandra Santos de Almeida, presidenta CFP
- Cristiane Yukiko Kondo, Psicóloga integrante da Rede de Mulheres Parto do Princípio
- Ana Claudia Gama Barreto, vice-presidenta CRP-16

16h20 Debate

17h Encerramento



Ações Institucionais CRP16

CONCURSO PÚBLICO ASSEMBLEIA LEGISLATIVA

PSICÓLOGAS/OS PODEM CONCORRER AO CARGO DE CONSULTOR LEGISLATIVO-SAÚDE PÚBLICA, GARANTE A BANCA ORGANIZADORA EM OFÍCIO ENVIADO AO CRP-16



De acordo com o Ministério da Educação (MEC) e o Conselho Nacional de Desenvolvimento Científico e Tecnológico (CNPq), o entendimento é de que a formação em Psicologia está inserida na área das Ciências da Saúde, conforme estabelece o requisito do cargo.

Acima, parte do Ofício 64/2025, da organizadora do concurso, como resposta ao Ofício CRP16 513/2025



AUDIÊNCIA PÚBLICA

Psicologia e Serviço Social na educação do Espírito Santo

→ 19 de novembro(quarta) | 14h ←
→ Auditório Augusto Ruschi (ALES) ←



CRP-16 PARTICIPA DE SEMINÁRIO DA JUSTIÇA FEDERAL



CONVITE

SEMINÁRIO

Caminhos Acessíveis: Quebrando Barreiras e Promovendo Inclusão

MÊS DA SERVIDORA E DO SERVIDOR

Inscrições até 11 (16h)

Dia 10/10
Das 14 às 17h30

Justiça Federal
Auditório

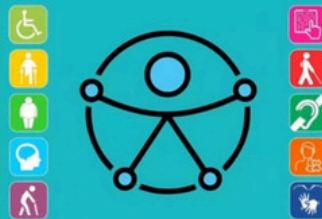

II SEMINÁRIO CLÍNICAS DA VIOLENCIA RACISMO E VIOLENCIA DE ESTADO

11, 12 e 13 de Junho de 2025

COM TRANSMISSÃO AO VIVO PELO YOUTUBE DO CRP-16

INSCRIÇÕES ABERTAS E VAGAS LIMITADAS



Informações e Links:
Email: dinicasdaviolencia.ufes@gmail.com
Instagram: [@clinicasdaviolencia](https://www.instagram.com/clinicasdaviolencia)



12º CNP - 7ª COREPSI



**CONGRESSO
NACIONAL DA
PSICOLOGIA**

**CONGRESSO
REGIONAL DA
PSICOLOGIA**

Em 2025, o Sistema Conselhos realizou o Congresso Regional de Psicologia Unificado (COREPSI) e o Congresso Nacional de Psicologia (CNP). Tais instâncias democráticas de deliberação da categoria, espaços onde serão definidas as propostas e diretrizes de ações políticas a serem priorizadas no próximo triênio de gestão do Sistema Conselhos.



Informações Orçamentárias, Financeiras e Contábeis

O Conselho Regional de Psicologia da 16ª Região – Espírito Santo (CRP16/ES) administra seus recursos com responsabilidade, mantendo o compromisso permanente com a racionalização dos gastos e a busca pela economicidade. Essa diretriz visa ampliar, de forma contínua, os investimentos nas atividades finalísticas e temáticas do Conselho e do Sistema CFP/CRPs, especialmente por meio de ações de fiscalização, orientação e qualificação profissional.

Assessoria contábil externa responsável:

RL Assessoria e Consultoria Contábil e Financeira e com serviços de auditoria independente.

GESTÃO ORÇAMENTÁRIA FINANCEIRA E CONTÁBIL

As demonstrações contábeis encontram-se publicadas no Portal da Transparência do CRP16/ES, assegurando acesso permanente tanto à categoria quanto à sociedade civil.

[Balanco Financeiro](#)

[Balanco Patrimonial](#)

[Balanco Orcamentario](#)

[Demonstração das Variações Patrimoniais](#)

[Relação de Pagamentos](#)

[Fluxo de Caixa](#)

[Notas Explicativas](#)

[Parecer Contábil](#)

RECURSOS HUMANOS

As ações relacionadas à administração de recursos humanos estão em conformidade com as orientações definidas pelo Conselho Federal de Psicologia, respeitando os princípios constitucionais aplicáveis às entidades de direito público, conforme disposto no art. 37, inciso II, da Constituição Federal e Manual de Procedimentos Administrativos e Financeiros, instituído pela Resolução CFP nº 20/2018.

Listagem completa dos servidores públicos efetivos, comissionados e contratos por tempo determinado.

Destaque especial para o concurso público realizado, voltado à recomposição e ao fortalecimento do quadro de pessoal de forma planejada, garantindo maior estabilidade, continuidade administrativa e qualidade na prestação dos serviços institucionais.

NOVO PCCS

A implantação de um novo Plano de Cargos, Carreiras e Salários (PCCS) representa um passo estratégico fundamental para o fortalecimento da gestão de pessoas na organização. Essa iniciativa tem como objetivo estruturar de forma clara e transparente as possibilidades

de crescimento profissional, alinhando as expectativas dos colaboradores às necessidades institucionais. Além disso, o plano contribui para a retenção de talentos, o aumento do engajamento e a motivação das equipes, ao proporcionar uma visão consistente e justa de carreira.

CONCURSO PÚBLICO CRP-16

Trabalhe
no CRP!

Cargo de Nível Médio	VAGAS EFETIVAS			Carga horária semanal	Salário base***
	Ampla Concorrência	PPIQ*	PCD**		
Assistente Administrativa(o)	1	1	-	30h	R\$ 3.415,50 + benefícios
Cargo de Nível Superior	VAGAS EFETIVAS			Carga horária semanal	Salário base***
	Ampla Concorrência	PPIQ*	PCD**		
Advogada(o)	1	-	-	40h	R\$ 5.471,20 + benefícios
Analista Operacional	2	1	-	40h	R\$ 5.234,30 + benefícios
Psicóloga(o) Técnica(o)	1	1	-	30h	R\$ 5.234,30 + benefícios

- Inscrições até 18 de agosto
- Provas: 28 de setembro

*Cadastro de Reserva

Mais informações na legenda
e no site crp16.org.br

GESTÃO PATRIMONIAL

Em 2025, o Setor de Compras e Licitações do CRP16/ES avançou de forma consistente, destacando-se pela agilidade e eficiência na condução e finalização dos processos licitatórios, sempre em estrita observância à legislação vigente aplicável às aquisições e contratações públicas, especialmente a Lei nº 14.133/2021, a Lei nº 10.520/2002, a Lei Complementar nº 123/2006, o Código Civil e a Constituição Federal.

Em consonância com seu compromisso com a eficiência, a qualidade e a acessibilidade, o CRP16/ES celebrou contratos estratégicos voltados ao aperfeiçoamento da infraestrutura e dos serviços oferecidos à categoria. Essas ações têm como objetivo qualificar a realização de eventos, reuniões e demais atividades institucionais, garantindo inclusão, conforto e maior abrangência.

Destaca-se a aquisição de mobiliário adequado ao ambiente de trabalho, bem como de computadores, notebooks e outros equipamentos de informática, fortalecendo a modernização tecnológica do CRP16/ES e aprimorando as condições de trabalho da equipe. Também merece destaque o planejamento e a execução do COREPSI, que contou com suporte estrutural e logístico viabilizado por meio das contratações realizadas.

A lista de aquisições e serviços contratados pelo CRP16 no exercício de 2025, assim como os respectivos processos licitatórios e contratos, encontra-se disponível para consulta no Portal da Transparência.

Licitações e Contratos

Ademais, foi promovida a doação de bens antigos, contribuindo para a adequada gestão patrimonial e o atendimento a princípios de responsabilidade social.

Relação de Bens Patrimoniais

Portal da Transparência CRP16/ES

www.crp16.org.br



Relatório de Gestão Anual 2025

Elaboração:

VIII Plenário Conselho Regional de Psicologia da 16ª Região

Gerente Administrativa e Financeira Interina - Mayara Rúbia da Silva Oliveira

Gerente Técnica - Bárbara Carolina de Oliveira Menezes