

# - ELEIÇÕES 2019 -



Prezadas (os) Psicólogas (os),

As eleições este ano se darão unicamente na modalidade **on-line**, através do site **[www.eleicoespsicologia.org.br](http://www.eleicoespsicologia.org.br)** que as(os) psicólogas(os) votarão nas chapas concorrentes aos Conselhos Regionais e ao Conselho Federal de Psicologia, de **23 a 27 de agosto de 2019**.

As(Os) eleitoras(res) poderão votar utilizando qualquer computador, smartphone ou tablet conectado à Internet. Se preferir, poderão comparecer a um **posto de votação do CRP em que está inscrito no dia 27 de agosto de 2019, das 8h às 17h**, respeitando o fuso horário de cada região.

Para votar, as(os) psicólogas(os) devem estar com os **dados cadastrais atualizados** e também precisam estar **adimplentes com a tesouraria** em relação aos exercícios anteriores, **até o dia 27 de agosto de 2019**, ainda que sob a forma de parcelamento do débito, bem como em pleno gozo de seus direitos.

## **ATENÇÃO! O VOTO É OBRIGATÓRIO.**

O site possui, ainda, um ícone '**Dúvidas**', com 15 perguntas e respostas sobre o Processo Eleitoral no Sistema Conselhos de Psicologia, como, por exemplo, o que a(o) profissional deve fazer para votar pela internet; quem está habilitada(o) a votar; como obter a senha de votação; até quando pode quitar débitos com o CRP e atualizar os dados cadastrais para ficar apta(o) a votar.

**ACESSE: [www.eleicoespsicologia.org.br](http://www.eleicoespsicologia.org.br)**

Nas próximas páginas, saiba mais sobre as chapas aptas às Eleições 2019 para a gestão 2019 - 2022 do **CRP20 (Amazonas e Roraima)**, suas propostas e membros.

**É HORA DE AGIR!**

ABRIR CAMINHOS É A NOSSA META.

VOTE

CHAPA

**13**

PRESIDENTE

**DIANA VICENTE**

VICE **GEORGIA DEMETER**



# É HORA DE AGIR: ABRIR CAMINHOS É A NOSSA META

CRP 20 - AMAZONAS

## - PROPOSTAS -

Nossas propostas buscam alcançar horizontes idealizados pelos vários profissionais da Psicologia, com o objetivo principal de tornar visível, respeitada e valorizada essa profissão dentro da área da saúde, uma vez que a mesma é de suma importância para saúde mental.

É Hora de Agir! É hora de agir, fortalecer e consolidar nessa profissão na Região, em todas as áreas de atuação!

**Abrindo caminhos: Valorizando a Profissão.** Apresentar ações afim de estruturar e organizar o CRP é a nossa prioridade, para que possamos nos fortalecer como profissionais na nossa Região!

**Fazendo o Melhor: Fizemos um Juramento....** Lutaremos para facilitar o acesso da população, de **TODAS** as classes sociais, ao profissional da Psicologia, que possam contribuir ativamente com a promoção das diversidades e do bem-estar psicossocial e qualidade de vida das pessoas, pois, a preocupação com a saúde não deve ser apenas cuidar do corpo, mas também da **MENTE**, o que se tornou uma questão de saúde pública!

---

### I – Psicologia em Foco

- Melhorar a qualidade da carteira do profissional Psicólogo
- Promover especializações, congressos, fóruns e eventos para o desenvolvimento dos profissionais da área;
- Criar cronogramas de eventos, valorizando as Pratas da casa, ou seja, profissionais locais;
- Acompanhar e fiscalizar projetos a serem implantados por profissionais nas redes públicas da saúde, educação e segurança;
- Divulgar o trabalho e papel do psicólogo com intuito de promover a valorização da Psicologia;
- Promover eventos e convidar os profissionais da nossa Região para que possam, com o nosso apoio e suporte, apresentar suas contribuições com a

**É HORA DE AGIR!**

ABRIR CAMINHOS É A NOSSA META.

VOTE

CHAPA

**13**

PRESIDENTE

**DIANA VICENTE**

VICE **GEORGIA DEMETER**



# É HORA DE AGIR: ABRIR CAMINHOS É A NOSSA META

CRP 20 - AMAZONAS

Psicologia e suas nuances através de entrevistas, palestra e seminários ao público em geral e com isso divulgar o trabalho do Psicólogo, gerar acesso à Psicologia além de obter visibilidade e reconhecimento social.

- Manter atualizado cadastros dos profissionais, bem como promover a divulgação de suas atividades no site do conselho. Essas ações poderão ser efetuadas por meio da escuta ativa dos profissionais com a intenção de estabelecer um elo e conhecê-los para saber de seus projetos e ações relacionadas ao desenvolvimento da Psicologia, encurtando a distância entre o Profissional da Psicologia e CRP;
- Ampliar os canais de comunicação e atendimento para que possamos dialogar com os Profissionais e articular novas estratégias com transparência, bem como oferecer suporte técnico que possam facilitar as propostas de renegociações consistentes, com o intuito de manter os profissionais ativos e atuantes em seus fazeres;
- Criar divisões por área de atuação dentro do CRP, para acompanhamento de fiscalizações e análise dos processos de forma mais especializada e menos generalista, com ações mais direcionadas, que irão contribuir efetivamente com acadêmicos e profissionais que recorrem ao CRP, na busca de orientações mais específicas. Isso contribuirá com a melhora do posicionamento e das recomendações desse Conselho (consolidar a confiança na equipe técnica);
- Fiscalizar órgãos públicos, que venham cercar ao profissional desenvolver suas atividades com base em legislações próprias, prejudicando e muitas vezes inibindo o profissional de atuar



# É HORA DE AGIR: ABRIR CAMINHOS É A NOSSA META

CRP 20 - AMAZONAS

com liberdade, ficando assim desacreditado e desvalorizado.

## II – Psicologia Estratégica

- Impactar a cultura de Saúde Mental, levando ao maior número de pessoas, através de divulgação pelos diversos meios de comunicação;
- Criar guias de atuação e atendimentos psicológicos que facilite o acesso da população;
- Fazer junto ao Estado e Município, ações que facilitem o acesso da população ao Psicólogo;
- Promover respeito a diversidade, direitos humanos, justiça, inclusão e bem comum;
- Manter a gestão dos recursos públicos de forma transparente.

## III – Psicologia com Múltiplas Parcerias:

- Articular a possibilidade da implantação de uma caixa de assistência aos psicólogos. Onde possam ter auxílio saúde, educacional e jurídico. Buscar parcerias e apoio do CFP, dentro da legislação em vigor.
- Trabalhar interdisciplinarmente para divulgar novas abordagens, visando, um atendimento mais amplo e completo;
- Estreitar relações com órgãos públicos para divulgar e abrir novos campos de atuação;
- Ouvir psicólogos e demais profissionais de saúde para definir metas, planos, implementar novas estratégias e abordagens para a população;
- Buscar melhoria do acesso do profissional psicólogo, ao mercado de trabalho junto às esferas públicas, onde existe a necessidade com demandas significativas. Como: escolas, municipais e estaduais, hospitais, UBS, UPAS, delegacias, presídios, instituições de recuperação, fórum.
- Melhor acolhimento no nosso Estado das demandas existentes (Escuta Ativa), evidenciadas por meio das notícias veiculadas na mídia e nas redes sociais. As pessoas clamam por “ Socorro”, buscando ajuda psicológica e não tem.

**É HORA DE AGIR!**

ABRIR CAMINHOS É A NOSSA META.

VOTE

CHAPA

**13**

PRESIDENTE  
**DIANA VICENTE**  
VICE **GEORGIA DEMETER**



# É HORA DE AGIR: ABRIR CAMINHOS É A NOSSA META

CRP 20 - AMAZONAS

Somos profissionais da Saúde Mental, estamos acompanhando de camarote o caos na nossa sociedade (Estupros, aliciamento, Agressão física, Violências Doméstica, Suicídio, Bullying e etc...). E estamos de braços cruzados, essa briga é nossa, precisamos fazer as intervenções e fazer valer nosso juramento. Até quando iremos ficar calados?

- Idealizado pelos 18 membros que compõem a chapa 13.

## - Composição de Chapa -

### Diana Dores de Oliveira Vicente

(CRP - 20/ 01831)

DIANA DORES DE OLIVEIRA VICENTE, 50 anos, Viúva, natural de Itacoatiara - Am., residente na cidade de Manaus, Psicóloga - CRP - 20/01.831, graduada pela ULBRA/AM, com MBA - Gestão de Pessoas/ Universidade Gama Filho/Am, Especialização em Avaliação Psicológica/Martha Falcão e Doutorado em Psicologia, cursando na UCES/Buenos Aires. Desenvolve atividades nas áreas Clínica, Organizacional e Avaliação Psicológica. E-mail: diana\_dores@hotmail.com

### Georgia Demeter Costa Monteiro

(CRP - 20/ 07560)

GEORGIA DEMETER COSTA MONTEIRO, 43 anos, solteira, natural de Manacapuru - AM, residente na cidade de Manaus-AM, Psicóloga - CRP.20/07560. Graduada pela Universidade Nilton Lins. Atuação profissional na área Clínica e Social, Psicoterapia Individual, Familiar e Casais, Psicodagnóstico, Avaliação Psicológica e Home Care. E-mail: georgiademeter@gmail.com

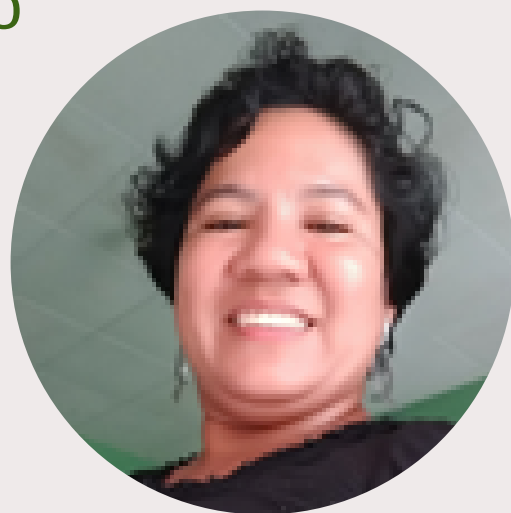

### Maria de Fatima Alencar Ramires

(CRP - 20/ 06273)

MARIA DE FATIMA ALENCAR RAMIRES, Casada, natural de Fonte Boa - AM, residente na cidade de Manaus, Psicóloga - CRP - 20/06273, graduada pela Escola Superior Batista do Amazonas - ESBAM. Desenvolvo atividades nas áreas Clínica, Organizacional e Avaliação Psicológica.

E-mail: mfr.alencar@hotmail.com

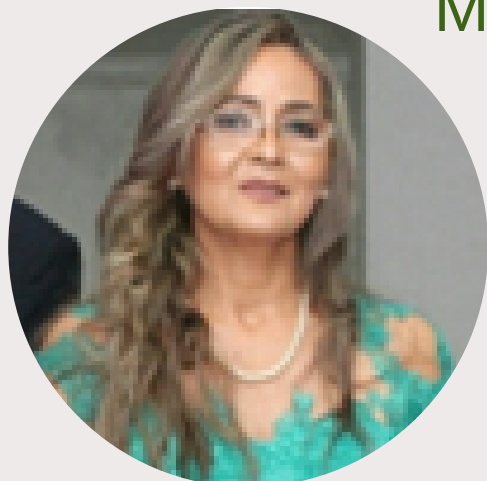

### Eli Costa de Souza

(CRP - 20/ 08468)

ELI COSTA DE SOUZA. Residente na cidade de Manaus - Am, Psicólogo CRP 20/08468, graduado pela Universidade Nilton Lins em 2018. Atuação profissional: Psicologia Clínica, Avaliação Psicológica e Psicologia Organizacional. Telefone: (092) 99167-7678 / 98151-7033.



**É HORA DE AGIR!**

ABRIR CAMINHOS É A NOSSA META.

VOTE

CHAPA

**13**

PRESIDENTE  
**DIANA VICENTE**  
VICE **GEORGIA DEMETER**



# É HORA DE AGIR: ABRIR CAMINHOS É A NOSSA META

CRP 20 - AMAZONAS

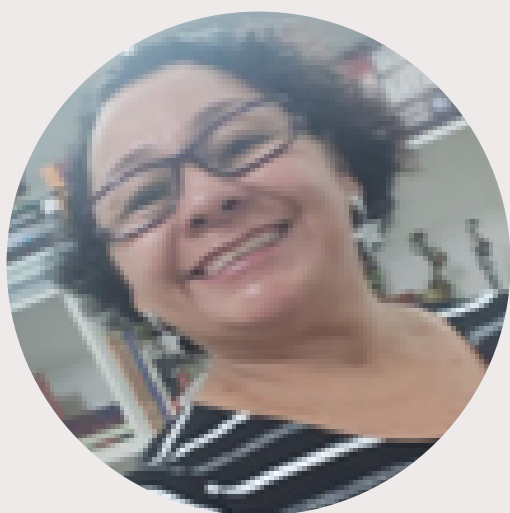

## Dalila Azevedo da Silva

(CRP - 20/ 01831)

DALILA AZEVEDO DA SILVA, 55 anos, casada, natural de Manaus, com Formação de Psicólogo na UFAM – 2012, com Pós-Graduação em Psicologia Clínica, na ULBRA – 2015, Saúde Mental, Álcool e Outras Drogas na UEA – 2016 e MBA em Gestão de Pessoas no Setor Público na UCAM – 2018. Atuando em Psicologia e Clínica e Comunitária. E-mail: dalilaazevedopsi@gmail.com

## Francisco José de Sousa Filho

(CRP - 20/ 05070)

FRANCISCO JOSÉ DE SOUSA FILHO, 50 anos, casado, Psicólogo – CRP-20/05070, Servidor Público do Poder Judiciário (Tribunal de Justiça do Amazonas), graduado pela Universidade Federal do Amazonas, turma 2007/2012, com Pós Graduação em Psicologia Jurídica e Forense pela Faculdade Unileya. Atuando como Psicólogo no setor psicossocial da 3 vara de Família desde março de 2015. E-mail: fjsfilho.10@hotmail.com



## Hiliane Santiago dos Santos

(CRP - 20/ 04403)

HILIANE SANTIAGO DOS SANTOS, 31 Anos, Casada, natural de Manaus – AM, residente na cidade de Manaus, Psicóloga – CRP – 20/04403, graduada pela Universidade Federal do Amazonas - UFAM, com Pós Graduação em Psicologia Organizacional e do Trabalho e Avaliação Psicológica e Psicodiagnóstico pelo Instituto Brasileiro de Formação - IBF. Desenvolve atividades nas áreas Clínica, Organizacional e Avaliação Psicológica. E-mail: hhilianesantoss@gmail.com



## Roman Klinger de Andrade Tavares

(CRP - 20/ 06273)

ROMAN KLINGER DE ANDRADE TAVARES, 42 anos, solteiro, natural de Óbidos – PA, residente na cidade de Manaus, Psicólogo – CRP – 20/02834, graduado pela ULBRA/AM, com Especialização em Gestão Estratégica de Recursos Humanos/ pelo Exército Brasileiro em parceria com a Universidade Castelo Branco/ RJ. Desenvolve atividades nas áreas Organizacional e Clínica. E-mail: rklingerat@gmail.com

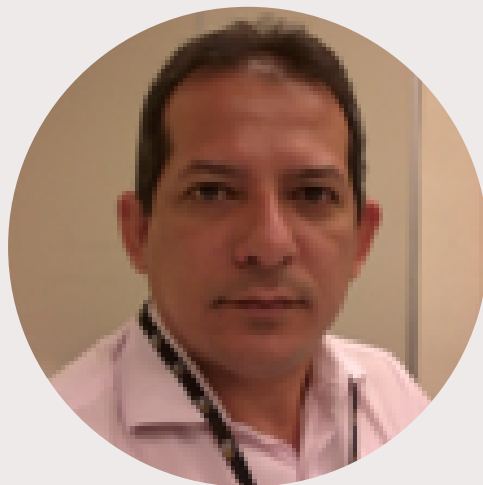

## Daniele Barros Mesquita

(CRP - 20/ 08555)

DANIELE BARROS MESQUITA, 27 Anos, Solteira, Natural de Manaus- Am, residente na cidade de Manaus, Psicóloga – CRP – 20/08555, graduada pela Uninorte – Centro universitário do Norte, Pós graduanda em Avaliação Psicológica pela instituição IPOG. Desenvolve atividades na área de Orientação Vocacional e Acompanhamento à crianças Especiais. E-mail: barrosdanny.s21@gmail.com

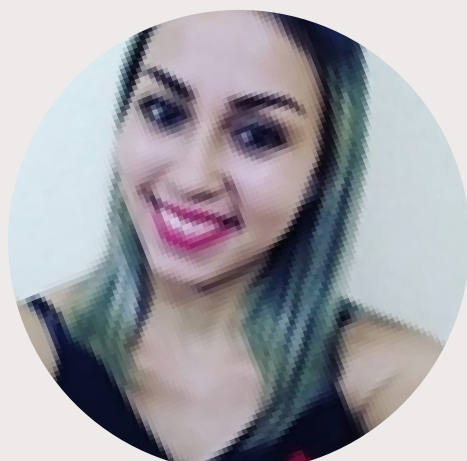

**É HORA DE AGIR!**

ABRIR CAMINHOS É A NOSSA META.

VOTE

CHAPA

**13**

PRESIDENTE  
**DIANA VICENTE**  
VICE **GEORGIA DEMETER**



# É HORA DE AGIR: ABRIR CAMINHOS É A NOSSA META

CRP 20 - AMAZONAS

## Irismar Campos de Farias

(CRP - 20/ 08237)

RISMAR CAMPOS DE FARIAS, 56 anos, casada natural de Picos –Pi, residente em Manaus, Psicóloga – CRP 20/08237, graduada pela Universidades Nilton Lins, com pós-graduação em Psicologia Jurídica e Inteligência Forense pela (ESP) Instituto de Especialização do Amazonas, Capacitação em Gerontologia e Saúde Mental pela Faculdades Prominas. E-mail: yris169@gmail.com

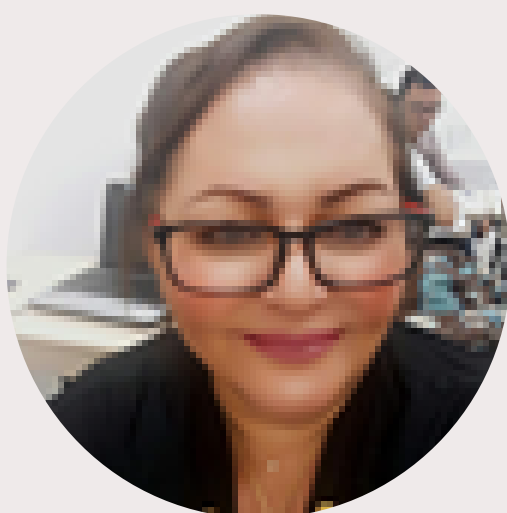

## Caren Luana de Souza Assante

(CRP - 20/ 01794)

CAREN LUANA DE SOUZA ASSANTE, 40 anos, casada, natural de Manaus/Am, residente na cidade de Manaus, Psicóloga – CRP 20/01794, Graduada pela Universidade Luterana do Brasil – ULBRA/AM - 2005, Pós-Graduada pela Centro Universitário do Norte - UNinorte/Laureate – 2006. Tem formação em Coaching Profissional pela SLAC. Desenvolve atividades na área organizacional, com 15 anos de experiência na área de Recursos Humanos. Atualmente está como Consultora de RH em uma empresa multinacional. E-mail: carenassante@gmail.com



## Haliane Quara da Silva

(CRP - 20/ 02136)

HALIANE QUARA DA SILVA, 46 anos, Solteira, natural de Manaus – Am., residente na cidade de Manaus, Psicóloga – CRP – 20/02136, graduada pela ULBRA/AM, com MBA – Gestão de Pessoas / Universidade Gama Filho/Am. Desenvolve atividade na área Organizacional. E-mail: Hquara@gmail.com

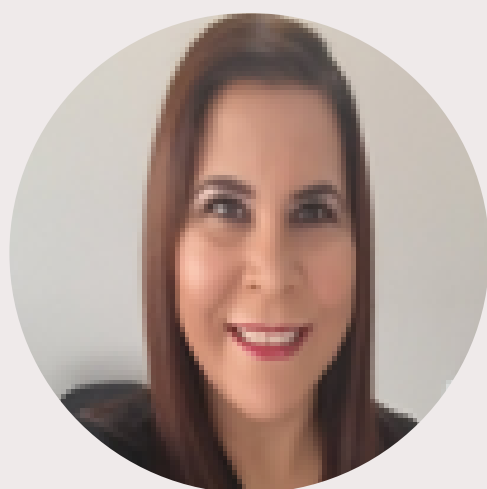

## Hellen Priscila da Silveira

(CRP - 20/ 02349)

HELLEN PRISCILA DA SILVEIRA, 38 anos, solteira, natural de Manaus - AM, Psicóloga - CRP.20/2349. Especialista Clínica pela ULBRA. Atuação profissional na aréa Clínica e Life Coach.



## Conceição Gonzaga Rodrigues

(CRP - 20/ 02782)

CONCEIÇÃO GONZAGA RODRIGUES, 47 anos, Casada, natural de Manaus –Am., residente na cidade de Manaus, Psicóloga – CRP – 20/02782, graduada pela ULBRA/AM, Especializando em TCC – Terapia Cognitivo Comportamental /Martha Falcão –WYDEN / Desenvolve atividades na áreas Clinica. Email: ceica7158@gmail.com



**É HORA DE AGIR!**

ABRIR CAMINHOS É A NOSSA META.

VOTE

CHAPA

**13**

PRESIDENTE  
**DIANA VICENTE**  
VICE **GEORGIA DEMETER**



# É HORA DE AGIR: ABRIR CAMINHOS É A NOSSA META

CRP 20 - AMAZONAS



## Mariana Santos da Silva

(CRP - 20/ 07769)

MARIANA SANTOS DA SILVA, 42 anos, casada, natural de Manaus/AM, residente na cidade de Manaus, Psicóloga, CRP 20/07769, graduada e com Especialização em Gestão Organizacional de Recursos Humanos pelo Centro Universitário FAMETRO/AM. Desenvolve atividades na área Social na OSC AMAR – Associação Missionária de Apoio e Resgate. Manaus/AM.

## Maria de Nazaré Lourido Barreto

(CRP - 20/ 07770)

MARIA DE NAZARÉ LOURIDO BARRETO, 56 anos, divorciada, natural de Santarém - PA, residente na cidade de Manaus, Psicóloga - CRP - 20/07770, graduada pela FAMETRO/AM, com Pós Graduação em Gestão Organizacional e Recursos Humanos/FAMETRO/AM, desenvolve atividades como Funcionária Pública Municipal. E-mail:mnl-barreto1@hotmail.com



## Doralice Costa da Silva

(CRP - 20/ 06331)

DORALICE COSTA DA SILVA, 44 anos, casada, natural de Manaus-AM, residente na cidade de Manaus, Psicóloga – CRP – 20/06331, graduada pela faculdade Metropolitana de Manaus – FAMETRO, com pós graduação em psicologia jurídica pela faculdade Metropolitana de Manaus – FAMETRO, capacitação em Terapia comunitária integrativa sistêmica pela UNATI – UEA. Desenvolve atividades na área clínica.E-mail: dora\_licees@hotmail.com



## Gisele Souza Magalhães de Sá

(CRP - 20/ 01411)

GISELE SOUZA MAGALHÃES DE SÁ, 39 anos, Casada, natural de Manaus - AM, residente na cidade de Manaus, Psicóloga - CRP - 20/01411, graduada pela ULBRA/AM, com Especialização em Psicologia Clínica, também pela ULBRA/AM, com Formação em Life Coaching e Practitioner em PNL. Executo atividades de Recrutamento e Seleção em Recursos Humanos no Comércio/Varejista. E-mail m\_magalhaes26@hotmail.com

