



CONSELHO REGIONAL DE PSICOLOGIA DA 18ª REGIÃO

Relatório de Gestão do exercício de 2015

Mato Grosso, 2016

CONSELHO REGIONAL DE PSICOLOGIA DA 18ª REGIÃO/MATO GROSSO

Relatório de Gestão do exercício de 2015

Relatório de gestão do exercício de 2015, apresentado aos órgãos de controle interno e externo como prestação de contas anual a que esta Unidade está obrigada nos termos do art. 70 da Constituição Federal; elaborado de acordo com as disposições da IN TCU nº 63/2010, da DN TCU nº 127 e 134/2013, da Portaria TCU nº 175/2013 e 90/2014 e das orientações do Conselho Federal de Psicologia.

Unidade responsável pela elaboração do Relatório de Gestão –CRP 18 MT

## SUMÁRIO

1. VISÃO GERAL DA UNIDADE PRESTADORA DE CONTAS
  - 1.1. Identificação da Entidade
  - 1.2. Normas Relacionadas à Criação das Unidades Agregadora e Agregadas
  - 1.3. Finalidade e Competências Institucionais da Entidade Jurisdicionada
  - 1.4. Organograma funcional com descrição sucinta das competências e das atribuições das áreas
2. PLANEJAMENTO ORGANIZACIONAL E DESEMPENHO ORÇAMENTARIO E OCUPACIONAL
  - 2.1. Descrição sucinta do planejamento estratégico ou plano de ação da unidade
  - 2.2. Informações sobre as ações adotadas pela entidade para atingir os objetivos estratégicos traçados para o exercício
  - 2.3. Demonstrações e contextualização dos resultados alcançados no exercício
  - 2.4. Indicadores utilizados pela entidade para monitorar e avaliar a gestão
3. ESTRUTURA DE GOVERNANÇA E DE AUTOCONTROLE DA GESTÃO
  - 3.1. Estrutura de governança da entidade
  - 3.2. Relação dos principais dirigentes e membros da unidade
  - 3.3. Remuneração paga aos Conselheiros e membros da Diretoria
  - 3.4. Demonstração da atuação da unidade de Auditoria Interna
4. DESEMPENHO FINANCEIRO E INFORMAÇÕES CONTÁBEIS
  - 4.1. Demonstração da Receita
  - 4.2. Demonstração e análise do desempenho da entidade na execução orçamentária e financeira
  - 4.3. Informações sobre as transferências de recursos realizadas no exercício de referencia
5. ÁREAS ESPECIAIS DA GESTÃO
  - 5.1. Informações sobre a estrutura de pessoal da entidade
6. CONFORMIDADE DA GESTÃO E DEMANDAS DE ÓRGÃO DE CONTROLE
  - 6.1. Tratamento das determinações e recomendações exaradas em acórdãos do TCU
  - 6.2. Tratamento das recomendações feitas pelo órgão de controle interno a que a entidade se vincula, apresentando as justificativas para os casos de não cumprimento
  - 6.3. Tratamento das recomendações feitas pela auditoria interna ou por força de normativo tenha competência para exercer a fiscalização contábil, financeira, orçamentária ou operacional, apresentando as justificativas para os casos de não cumprimento
7. INFORMAÇÕES CONTÁBEIS
  - 7.1. Informações sobre a adoção de critérios e procedimentos estabelecidos pela Normas Brasileiras de Contabilidade Aplicada ao Setor Público
  - 7.2. Demonstrações Contábeis
  - 7.3. Relatório da auditoria independente
8. OUTRAS INFORMAÇÕES SOBRE A GESTÃO
  - 8.1. Outras informações consideradas relevantes pela unidade para demonstrar a conformidade e o desempenho da gestão no exercício

# 1. VISÃO GERAL DA UNIDADE PRESTADORA DE CONTAS

<b>1.1. Identificação da Entidade</b>
<b>Nome:</b> CONSELHO REGIONAL DE PSICOLOGIA 18ª REGIÃO
<b>CNPJ:</b> 12.392.366/0001-88
<b>Natureza Jurídica:</b> AUTARQUIA FEDERAL
<b>Endereço Postal:</b> R QUARENTA, NÚMERO 120, BAIRRO BOA ESPERANÇA, CEP 78068-536, CUIABÁ/MATO GROSSO.
<b>Telefones:</b> (65)3627-7188
<b>Endereço da página da Internet:</b> <a href="http://www.crpmt.com.br/">http://www.crpmt.com.br/</a>
<b>Endereço do Correio Eletrônico Institucional:</b> crpmt@crpmt.org.br
<b>1.2. Normas Relacionadas à Criação das Unidades Agregadora e Agregadas</b>
<b>Lei Ordinária:</b> LEI Nº 5.766, DE 20 DE DEZEMBRO DE 1971.
<b>Decretos:</b> Decreto Federal n.º 79.822, de 17 de junho de 1977, que regulamenta a Lei Federal n.º 5.766/71
<b>Resoluções:</b> RESOLUÇÃO DO CONSELHO FEDERAL DE PSICOLOGIA Nº 2, DE 05 DE FEVEREIRO DE 2010, CRIANDO O CRP 18.
<b>Manuais e Publicações relacionadas às Atividades da Unidade:</b> RESOLUÇÃO DO CONSELHO FEDERAL DE PSICOLOGIA Nº15, DE 10 DE JUNHO DE 2010, APROVANDO O REGIMENTO INTERNO DO CRP 18.
<b>1.3 Finalidade e Competências Institucionais da Entidade Jurisdicionada</b>
<p>O Conselho Regional de Psicologia - 18ª Região (CRP-18), autarquia federal, com sede própria na Capital do Estado de Mato Grosso, instituída pela Lei Federal nº 5.766, de 20 de dezembro de 1971 e instalada em 05 de fevereiro de 2010, de acordo com a Resolução n. 002/2010, do Conselho Federal de Psicologia, dotado de personalidade jurídica de direito privado, com autonomia política-administrativa e financeira, é órgão representativo da psicologia e do exercício da profissão do Psicólogo.</p> <p>O CRP-18 tem por finalidade orientar, disciplinar e fiscalizar o exercício da profissão de Psicólogo no território sob sua jurisdição.</p> <p>O CRP-18 é um órgão deliberativo, constituído de 9 (nove) membros efetivos e 9 (nove) suplentes, eleitos de conformidade com o disposto do Art. 7º da Lei nº 5.677/71, com mandato de 3 (três) anos.</p> <p>São atribuições do CRP-18, além das estabelecidas na legislação e nas Resoluções do CFP:</p> <ul style="list-style-type: none"><li>I. Eleger e empossar sua Diretoria na data prevista neste Regimento;</li><li>II. Funcionar como Tribunal de Ética Profissional em 1.ª instância.</li><li>III. Instituir as Comissões que se tornarem necessárias;</li><li>IV. Eleger, dentre os Conselheiros 2 (dois) delegados para a Assembleia dos Delegados Regionais e representantes para a Assembleia das Políticas Administrativas e Financeiras, de acordo com o disposto em normas específicas;</li><li>V. Apreciar os balancetes mensais, o balanço anual e as contas da Diretoria;</li><li>VI. Encaminhar, anualmente, a prestação de contas ao Conselho Federal de Psicologia, para os fins determinados em lei;</li><li>VII. Decidir sobre a aplicação de sua renda líquida;</li><li>VIII. Decidir sobre aquisição ou alienação de bens patrimoniais, ressalvado o disposto no Art. 18 da Lei nº 5.677/71;</li><li>IX. Organizar e manter atualizado o registro dos Psicólogos de sua jurisdição, remetendo relações nominais ao CFP;</li><li>X. Expedir os documentos de Identidade profissional dos psicólogos inscritos em sua jurisdição;</li><li>XI. Efetuar a arrecadação das anuidades, taxas e multas na área de sua jurisdição, promovendo o repasse da arrecadação na forma da lei e observadas as normas expedidas pelo Conselho Federal de Psicologia.</li></ul> <p>Para cumprimento das atribuições previstas na legislação, compete ainda ao CRP-18:</p> <ul style="list-style-type: none"><li>I. Baixar e fazer publicar os atos julgados necessários para a fiel execução da Lei, no âmbito de sua jurisdição;</li><li>II. Colaborar com os poderes públicos e as instituições de ensino, no estudo de problemas do exercício e do ensino da Psicologia, propondo e contribuindo para a efetivação de medidas adequadas à sua solução;</li><li>III. Dirimir dúvidas sobre a aplicação da legislação e de normas reguladoras do exercício profissional;</li><li>IV. Indicar representante, profissional inscrito, para integrar os movimentos e fóruns públicos, paraestatais ou particulares quando solicitado por quem de direito;</li><li>V. Promover estudos e campanhas de valorização profissional.</li></ul>

## 1.4. Organograma funcional com descrição sucinta das competências e das atribuições das áreas

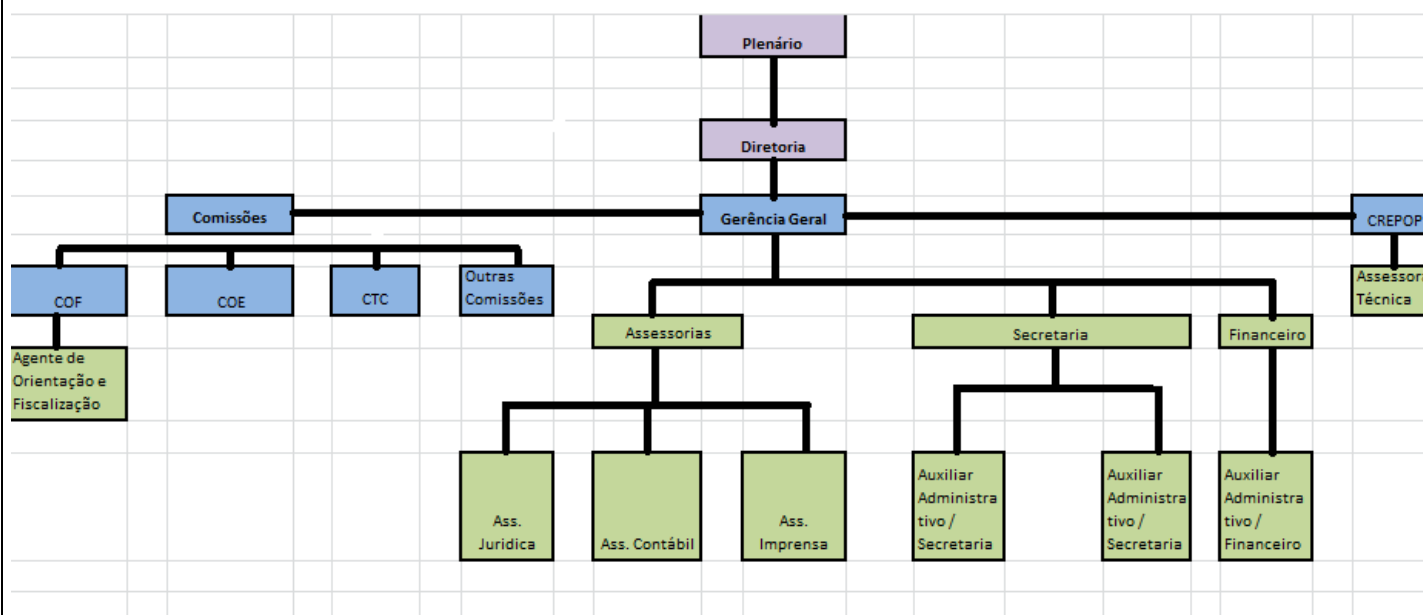

### DESCRIÇÃO SUMÁRIA

**Plenário:** O Plenário é o órgão de deliberação do CRP 18, constituído pelos 9 (nove) membros efetivos, conforme artigo 22 do Regimento Interno.

**Diretoria:** A Diretoria, órgão executivo do CRP 18, é constituída por 4 (quatro) Conselheiros Efetivos, eleitos pelo Plenário, com o mandato de 1 (um) ano para o exercício de cargos de Presidente, Vice-Presidente, Secretário e Tesoureiro, conforme artigo 32 do Regimento Interno.

**Gerência Geral:** Coordenar e organizar administrativamente o Conselho Regional de Psicologia, tanto na parte funcional, de pessoal, de estrutura, dando suporte administrativo para todos os funcionários e conselheiros. Executar os serviços administrativos e financeiros. Secretariar todas as reuniões da Diretoria e do Plenário. O CRP 18 possui uma Gerente Geral. Cargo instituído pela Resolução CRP 18 nº 001/2010.

**Secretaria e Financeiro: Auxiliar Administrativo/Secretaria:** Executar e controlar serviços de atendimento ao profissional psicólogo na confecção de carteira profissional, certidão nada consta, montagem de pasta de prontuário de cada profissional, lançamento no sistema e demais atividades pertinentes ao atendimento personalizado ao psicólogo atendendo-o sempre nas suas necessidades.

**Auxiliar Administrativo/Financeiro:** Executar e controlar serviços de apoio na área de recursos humanos, finanças, administração e logística, compras e patrimônio. Atender fornecedores, levantando informações sobre produtos e serviços, fornecendo e recebendo. Tratar de documentos variados, cumprindo todos os procedimentos necessários referentes aos mesmos, preparar relatórios e planilhas, executar serviços gerais do escritório. O CRP 18 possui uma funcionária no cargo de Auxiliar Administrativo / Financeiro. Cargo instituído pela Resolução CRP 18 nº 001/2010.

**COF: Agente de Orientação e Fiscalização:** Garantir à sociedade, através da atividade de Orientação e Fiscalização, que o trabalho do psicólogo seja efetuado dentro da ética e técnicas regulamentadas pela Ciência Psicológica. O CRP 18 possui uma Agente de Orientação e Fiscalização. Cargo instituído pela Resolução CRP 18 nº 001/2010.

**CREPOP: Assessora Técnica do CREPOP:** Desenvolver atividades especializadas de pesquisa, execução de projetos no campo da psicologia e das políticas públicas e outras atividades de manutenção e desenvolvimento da estrutura técnica da unidade local do Centro de Referência Técnica em psicologia e Políticas Públicas. O CRP 18 possui uma Assessora Técnica do CREPOP. Cargo instituído pela Resolução CRP nº 004/2011

**Assessorias: assessoria de Imprensa:** Prestar Assessoria de Comunicação com elaboração de releases, matérias, veiculação no site institucional, divulgação de matéria na mídia, produção de boletim eletrônico e impresso, atualização do site, cobertura fotográfica, clipping eletrônico, mídias sociais. O CRP 18 têm contrato firmado com Assessoria de Imprensa – Pessoa Jurídica.

**Assessoria Jurídica:** Representatividade jurídica para o foro em geral, defendendo os interesses e direitos do CRP 18, perante qualquer juízo, instância ou tribunal, repartição pública, autarquia ou entidade paraestatal, propondo ações e defesas judiciais; Consultoria Jurídica aos atos e fatos administrativos mediante Parecer Jurídico a ser emitido conforme a demanda do CRP 18. O CRP 18 tem contrato com Assessora Jurídica – Pessoa Jurídica.

**Assessoria Contábil:** Prestação de serviços contábeis para fins de: Escrituração Contábil, Escrituração Fiscal, Departamento Pessoal, prestando consultoria sobre assuntos relacionados à parte contábil da Autarquia. O CRP possui contrato com Assessoria Contábil – Pessoa Jurídica.

Observação: A única Comissão de Trabalho que possui uma funcionária é a COF – Comissão de Orientação e Fiscalização. As demais comissões são formadas por Conselheiros efetivos e suplentes.

### **Comissões de Trabalho do CRP 18**

Comissão de Orientação e Fiscalização–Portaria 025/2013 de 30/09/13

Comissão de Ética- Portaria 026/2013 de 30/09/13

Comissão de Tomada de Contas-Portaria 027/2013 de 30/09/13

Comissão de Educação-Portaria 028/2013 de 30/09/13

Comissão de Licitação-Portaria 029/2013 de 30/09/13

Comissão de Patrimônio-Portaria 030/2013 de 30/09/13

Comissão de Avaliação Psicológica-Portaria 032/2013 de 30/09/13

Comissão de Comunicação e Cultura-Portaria 033/2013 de 21/10/13

Comissão de Direitos Humanos-Portaria 034/2013 de 21/10/13

Comissão de Emergências e Desastres-Portaria 035/2013 de 21/10/13

Comissão de Políticas Públicas-Portaria 036/2013 de 21/10/13

Centro de Referência Técnica em Psicologia e Políticas Públicas – CREPOP-Portaria 031/2013 de 30/09/13.

Em 2015 não foi criada nenhuma comissão nova.

## 2. PLANEJAMENTO ORGANIZACIONAL E DESEMPENHO ORÇAMENTÁRIO E OPERACIONAL

### 2.1. Descrição sucinta do planejamento estratégico ou plano de ação da unidade

Tendo como direção o Aperfeiçoamento Democrático do Sistema Conselhos, a Construção de Referências e Estratégias de Qualificação para o Exercício Profissional e a efetivação de reflexão constante sobre a Formação Profissional congruentes com o Compromisso Social da Psicologia, através da efetivação do diálogo com as agências formadoras, este é o Plano de Trabalho para o exercício do ano 2015 elaborado pelo segundo Plenário do CRP 18, fundamentado também nas diretrizes do Congresso Nacional da Psicologia.

O CRP 18 propõe, a partir dos princípios da Gestão Política, trabalhar com a Categoria destacando a Regionalização e Interiorização do Sistema Conselhos, primando pela Ética Profissional, dando ênfase à Orientação, bem como procurando efetivar a Fiscalização, respondendo assim de forma positiva à sociedade.

É nosso trabalho desenvolver um Conselho que atenda com responsabilidade e transparência às necessidades de nossa categoria otimizando o atendimento do profissional com respostas competentes as suas demandas.

Traçamos os direcionamentos de nossas ações em consonância com os projetos e programas de atividades propostas pelo Conselho Federal, por meio das Comissões de Ética, Orientação e Fiscalização, de Saúde, Direitos Humanos, Educação, Tomada de Contas, Comunicação e Cultura, Políticas Públicas, Avaliação Psicológica. Salientamos que este plano de ação foi elaborado tendo como base o Plano Estratégico para o triênio 2013 – 2016 do CRP 18ª Região, elaborado pela atual gestão.

Faz-se necessário destacar o CREPOP - Centro de Referências Técnicas em Psicologia e Políticas Públicas como uma importante ferramenta para os Profissionais que atuam no contexto das Políticas Públicas, favorecendo no aprimoramento dessas atuações, bem como disponibilizando, ao Estado, referências de práticas psicológicas realizadas nos diversos campos das políticas públicas.

### 2.2 Informações sobre as ações adotadas pela entidade para atingir os objetivos estratégicos traçados para o exercício

Metas	Ações propostas
REDUZIR EM 10% A INADIMPLÊNCIA DOS PROFISSIONAIS ATIVOS.	<ol style="list-style-type: none"> <li>1.) Realizar 03 (três) cobranças anualmente;</li> <li>2.) Divulgação das ações do CRP 18 em diversas mídias;</li> <li>3.) Implantação de um Centro de Cobranças.</li> </ol>
INFORMATIZAR E AGILIZAR O ATENDIMENTO AO PROFISSIONAL.	<ol style="list-style-type: none"> <li>1.) Disponibilização on-line de certidões e documentos;</li> <li>2.) Disponibilização on-line de procedimentos técnicos e éticos;</li> <li>3.) Constituição de procedimentos administrativos referentes à inscrição, certidão e emissão de boletos;</li> <li>4.) Elaboração de manual de procedimentos operacionais padrão.</li> </ol>
DESENVOLVER AS POLÍTICAS DO SISTEMA 100% DOS MUNICÍPIOS POLOS DO CRP 18.	<ol style="list-style-type: none"> <li>1.) Divulgação das referências do Centro de Referências Técnicas em Psicologia e Políticas Públicas – CREPOP;</li> <li>2.) Entrega de Carteiras de Identidade Profissionais nas cidades polo com grande número de profissionais;</li> <li>3.) Fiscalização e orientação em 20 % das cidades do interior de Mato Grosso.</li> <li>4) realização do projeto “Diálogos com Interior” em todos os polos de abrangência do CRP 18</li> </ol>
REPRESENTAR A CATEGORIA EM 100% DOS EVENTOS PÚBLICOS QUE DEFENDAM OS INTERESSES DOS PROFISSIONAIS DE MATO GROSSO.	<ol style="list-style-type: none"> <li>1.) Representação em ações e eventos regionais e nacionais que possibilitem o encaminhamento de demandas dos psicólogos de Mato Grosso nas instâncias deliberativas do Sistema Conselhos;</li> <li>2.) Representação em ações públicas que defendam os grandes temas debatidos pela categoria em seus espaços de atuação.</li> </ol>
TRABALHAR PERMANENTEMENTE JUNTO AOS PROFISSIONAIS	<ol style="list-style-type: none"> <li>1.) Promover eventos que possibilitem discussões sobre as legislações que balizam a atuação profissional;</li> <li>2.) Promover eventos para discutir as temáticas relevantes para a categoria.</li> </ol>
DESENVOLVER UMA POLÍTICA DE APROXIMAÇÃO COM 100% DAS INSTITUIÇÕES DO ENSINO SUPERIOR DO ESTADO DE MATO GROSSO	<ol style="list-style-type: none"> <li>1.) Promover encontros com Instituições de Ensino Superior para discutir com os futuros profissionais sobre a ética na atuação profissional;</li> <li>2.) Realizar fiscalizações o orientações sobre o funcionamento das clínicas-escolas;</li> <li>3.) Divulgar as referências técnicas produzidas pelo CREPOP e suas contribuições para a formação do futuro profissional.</li> </ol>

GARANTIR A PARTICIPAÇÃO EFETIVA EM 80% DOS CONSELHOS DE DIREITO.

1. ) Participar como membro dos principais conselhos de direito existentes em Mato Grosso;

EVENTOS REALIZADOS EM 2015

09/02/2015 – Entrega de Carteira de Identidade Profissional: Cuiabá/MT;  
09/03/2015 - Entrega de Carteira de Identidade Profissional;  
11/03/2015 – Seminário “Psicologia e Educação” em Rondonópolis/MT;  
12/03/2015 – Seminário “Psicologia e Educação” em Rondonópolis/MT;  
06/04/2015 - Entrega de Carteira de Identidade Profissional;  
10/04/2015 - Entrega de Carteira de Identidade Profissional;  
21/05/2015 – Luta Antimanicomial – Reflexões sobre a realidade psiquiátrica brasileira em Rondonópolis/MT;  
30/05/2015 – Psicologia, Ética e Educação: as abordagens e suas práticas nos contextos educacionais”. Seminário I “Atividade de Comportamento e educação”.  
06/06/2015 - Entrega de Carteira de Identidade Profissional;  
08/06/2015 – Reunião do FETSUAS;  
20/06/2015 – II Seminário: “Teoria Piagetiana, Construtivismo e Psicologia e Educação”.  
25/06/2015 – Projeto CRP 18 em Dialogo com o Interior - Leste/MT;  
26/06/2015 - Entrega de Carteira de Identidade Profissional;  
29/06/2015 – Projeto CRP 18 em Dialogo com o Interior – Araguaia/MT;  
30/06/2015 - Projeto CRP 18 em Dialogo com o Interior – Araguaia/MT;  
13/07/2015 a 17/07/2015 – 1ª Turma - Curso de Mediação do CRP 18-MT;  
20/07/2015 a 24/07/2015 – 2ª Turma - Curso de Mediação do CRP 18-MT;  
25/07/2015 - III Seminário: “Aprendizagem significativa e cuidado”.  
03/08/2015 - Projeto CRP 18 em Dialogo com o Interior – Garças/MT;  
04/08/2015 - Projeto CRP 18 em Dialogo com o Interior – Garças/MT;  
04/08/2015 – I seminário Municipal dos Povos indígenas e Mental;  
05/08/2015 – I seminário Municipal dos Povos indígenas e Mental;  
07/08/2015 a 09/08/2015 – 3ª Turma - Curso de Mediação do CRP 18-MT;  
26/08/2015 - Projeto CRP 18 em Dialogo com o Interior – Rondonópolis/MT;  
27/08/2015 - Projeto CRP 18 em Dialogo com o Interior – Rondonópolis/MT;  
28/08/2015 – Curso: “Emergências e Desastres”;  
29/08/2015 – Curso: “Emergências e Desastres”;  
29/08/2015 – Seminário IV: “Implicação da psicologia histórica para a educação: questões teóricas e práticas”;



17/09/2015 – Seminário SUAS: “Trabalhadores/as que temos, trabalhadores/as que queremos”;  
26/09/2015 – Seminário V: “Psicanálise e Educação”;  
09/10/2015 - Entrega de Carteira de Identidade Profissional Cuiabá;  
09/10/2015 - Entrega de Carteira de Identidade Profissional em Rondonópolis/MT;  
29/10/2015 - Entrega de Carteira de Identidade Profissional Cuiabá;  
30/10/2015- Seminário Protegendo as famílias: Questão de Gênero e Sexualidade  
14/12/2015 - Projeto CRP 18 em Dialogo com o Interior – Sinop  
15/12/2015 - Projeto CRP 18 em Dialogo com o Interior – Sorriso  
17/12/2015 - Entrega de Carteira de Identidade Profissional Cuiabá

### 2.3. Demonstrações e contextualização dos resultados alcançados no exercício

#### a) O Planejamento da entidade e suas competências legais:

- Dentre as competências legais da entidade de orientar, fiscalizar e disciplinar a profissão, o CRP 18 realizou ações de orientação aos psicólogos através das entregas de carteiras, respostas à solicitações de esclarecimentos e eventuais fiscalizações da agente de orientação e fiscalização, bem como por alguns conselheiros. Estas ações ocorrem a partir de demandas que surgem sem aviso prévio, exigindo que ocorram em um tempo curto, mas que depende diretamente do início de seu pedido. Desta forma, as solicitações de orientação e fiscalização foram cumpridas a contento.

#### b) A representatividade dos resultados alcançados frente às demandas e/ou aos processos em tramitação no âmbito da Entidade:

O CRP 18 produziu no ano de 2015:

-29 Portarias;  
-12 Reuniões Plenárias,  
- 20 Reuniões de Diretoria, sendo produzidas 20 atas de Reunião;  
- 01 Assembleia Orçamentária  
- 335 novas inscrições de Psicólogos;  
- 48 Cancelamentos;  
- 157 fiscalizações;  
- 10 Representações Éticas em fase de diligência Prévia.  
- Representação nos Conselhos de Direitos: Conselho Estadual de Assistência Social, Conselho Estadual dos Direitos da Mulher, Conselho Estadual de Educação, Conselho Estadual de Trânsito, Conselho Municipal de Assistência Social – Cuiabá, CONEM – Conselho Estadual de Políticas Públicas sobre Drogas, Comitê Estadual de Mortalidade Materna e Infantil de Mato Grosso, Comitê Municipal de Mortalidade Materna e Infantil, Conselho Municipal de Assistência Social de Comodoro – MT, Conselho Municipal de Assistência Social de Tangará da Serra – MT, Conselho Municipal de Assistência Social de Várzea Grande – MT, Conselho Municipal de Saúde de Rondonópolis – MT, Conselho Municipal de Assistência Social de Rondonópolis, SINASE – Comissão Intersetorial do Sistema de Atendimento Socio educativo, FDSC – Fórum Social de Cuiabá, Conselho Municipal dos Direitos das Pessoas com Deficiência de Rondonópolis.

#### c) A tempestividade das ações empreendidas:

- Os prazos para realização dos eventos em cronograma enviado pelo CFP foram todos cumpridos.  
- Os eventos planejados pelo CRP 18 foram realizados com êxito, tanto na organização quanto ao cronograma.

#### d) Disfunção estrutural ou situacional que tenha prejudicado ou inviabilizado o alcance dos objetivos e metas bem como as medidas adotadas para tratar as causas do insucesso:

Ainda em 2015, sob a vigência de um termo de Ajuste de Conduta – TAC, firmado entre o CRP 18ª região e o Ministério Público Federal, em que acordam que ficara o CRP impossibilitado de realizar concurso público para contratação de funcionários

em regime de CLT. Tal impossibilidade baseia-se no fato de ser o Conselho uma autarquia Federal e que, portanto, a contratação se dará pelo regime de estatutário. A impossibilidade de realização de concurso público e o pedido de demissão dos funcionários deste CRP impossibilitou a execução de ações previamente planejadas o que inviabilizou a concretização das metas em sua totalidade em função da defasagem de colaboradores.

Os fatores que tenham contribuído para o alcance ou superação das metas estabelecidas:

As cobranças dos débitos em atraso foram inscritos em Dívida Ativa e cumpridas as etapas legais, sem a devida regularização, procederam-se as cobranças judiciais com ajuízações de 136 profissionais.

Tivemos representantes do CRP 18 nas duas Assembleias das Políticas Administrativas e Financeiras – APAF, e outros eventos relacionados às atividades das comissões e à formação dos psicólogos. Participamos de manifestações públicas em defesa dos temas defendidas pelo sistema como o Ato Médico, Luta Antimanicomial, Diversidade Sexual, etc.

Promovemos alguns eventos Instituições de Ensino Superior para dialogar questões como formação, ética e as várias atuações profissionais.

Participação efetiva nos vários conselhos de direito no estado de Mato Grosso como no CMS, CES, CMASS, CEASS, CEE, CEDH, dentre outros;

Participação efetiva na luta contra a diminuição da Maioridade Penal

Criação do Fórum em defesa da Política de Saúde Mental e pela continuidade da Luta Antimanicomial.

---

#### **2.4. Indicadores utilizados pela entidade para monitorar e avaliar a gestão**

---

Considerando que o monitoramento e a avaliação da gestão constitui um processo contínuo, sistemático e integral de acompanhamento e julgamento do alcance dos objetivos propostos, o CRP 18 não dispõe de instrumento único e específico de monitoramento e avaliação da gestão, pois se utiliza de vários expedientes que cotidianamente oferecem feedback aos gestores. Os encaminhamentos do CRP 18 são sempre colegiados, todas submetidos, conforme a complexidade, à decisão do Plenário (simples ou cheio) de Conselheiros, da Diretoria e das Comissões. Os gestores acompanham, ainda, mensalmente, por meio de assessoria contábil, a situação financeira da instituição, como a evolução dos gastos, investimentos, percentual de recebimento e inadimplentes. De maneira semelhante, as questões jurídicas são monitoradas e orientadas por assessoria jurídica. Há ainda, outros meios de monitoramento, como o acompanhamento mensal da quantidade de novos inscritos, reinscrições e pedidos de desligamentos de profissionais. A gestão também é avaliada pela realização a cada tres anos do COREP – Congresso Regional de Psicologia, oportunidade em que num dos eixos a categoria profissional avalia a atuação do CRP18.

---

### 3. GOVERNANÇA

#### 3.1. Estrutura de governança da entidade

Conforme o artigo 6º do Regimento Interno O CRP-18 tem a seguinte estrutura:

- I. Congressos Regionais;
- II. Assembleias Ordinárias e Extraordinárias;
- III. Plenário;
- IV. Diretoria;
- V. Comissões.

#### Diretoria Período 01/01/2015 a 31/12/2015

Relação dos principais dirigentes e membros da unidade					
Rol dos Responsáveis-DIRETORIA DO CRP 18					
Nome: Alcindo José Rosa			CPF: 110.734.728-92		
Endereço Residencial: R. Nilmo Gomes Junior, 86, Bairro Coopfacem					
Cidade: Rondonópolis		UF: MT		Cidade: Rondonópolis	
Fones: 66-8115-7445 65-9235-4259		Fax:		Fones: 66-8115-7445 65-9235-4259	
Cargo ou Função: PRESIDENTE					
Natureza de Responsabilidade (Art. 10 da IN TCU 63/2010):					
Ato de Designação		Ato de Exoneração		Período de Gestão	
Nome e número	Data	Nome e número	Data	Início	Fim
51ª Sessão Plenária – ata nº 51/2013	27/09/2013			01/01/2015	31/12/2015
Nome: Jair José Schuh			CPF: 110.734.728-92		
Endereço Residencial: R. Osvaldo da Silva Correa, 2020, Casa E3, Bairro Despraído					
Cidade: Cuiabá		UF: MT		CEP: 78.048-005	
Fones: 65/9605-0014		Fax:		E mail: <a href="mailto:alcindorosa@uol.com.br">alcindorosa@uol.com.br</a>	
Cargo ou Função: VICE- PRESIDENTE					
Natureza de Responsabilidade (Art. 10 da IN TCU 63/2010):					
Ato de Designação		Ato de Exoneração		Período de Gestão	
Nome e número	Data	Nome e número	Data	Início	Fim
51ª Sessão Plenária – ata nº 51/2013	27/09/2013			01/01/2015	31/12/2015
Nome: Marisa Helena Alves			CPF: 240.416.966-15		
Endereço Residencial: R. 01, Qd 19, Bairro Recanto dos Pássaros					

Cidade: Cuiabá		UF: MT		CEP: 78.075-210	
Fones: 65-3663-330865-9236-0182			Fax:		E mail: <a href="mailto:marisahelena@gmail.com">marisahelena@gmail.com</a>
Cargo ou Função: TESOUREIRA					
Natureza de Responsabilidade (Art. 10 da IN TCU 63/2010):					
Ato de Designação		Ato de Exoneração		Período de Gestão	
Nome e número	Data	Nome e número	Data	Início	Fim
40ª Sessão Plenária – ata nº 011/2013	27/09/2013			01/01/2015	31/12/2015
Nome: Lucy Maria de Oliveira Farah			CPF: 078.255.601-91		
Endereço Residencial: Rua Inglaterra, Qd 02, Casa 07 Bairro Jardim Europa					
Cidade: Cuiabá		UF: MT		CEP: 78.065-405	
Fones: 65-9214-616165 9235-4113			Fax:		E mail: <a href="mailto:lmaria_oliveriabr@yahoo.com.br">lmaria_oliveriabr@yahoo.com.br</a>
Cargo ou Função: SECRETÁRIA					
Natureza de Responsabilidade (Art. 10 da IN TCU 63/2010):					
Ato de Designação		Ato de Exoneração		Período de Gestão	
Nome e número	Data	Nome e número	Data	Início	Fim
40ª Sessão Plenária – ata nº 011/2013	27/09/2013			01/01/2015	31/12/2015

## II PLENÁRIO CRP 18-Relação de Conselheiros em 31/12/2015

Nome:	Função:	Mandato:
LUIZ GUILHERME ARAÚJO GOMES	Conselheiro Efetivo	2013-2016
ALCINDO JOSÉ ROSA	Conselheiro Efetivo	2013-2016
MARISA HELENA ALVES	Conselheiro Efetivo	2013-2016
LUCY MARIA DE OLIVEIRA FARAH	Conselheiro Efetivo	2013-2016
JANE TERESINHA DOMINGUES COTRIN	Conselheiro Efetivo	2013-2016
ELIZABETH HERTEL LENHARDT BOTELHO	Conselheiro Efetivo	2013-2016
KARINA FRANCO MOSHAGE	Conselheiro Efetivo	2013-2016
JAIR JOSÉ SCHUH	Conselheiro Efetivo	2013-2016
ALESSANDRA CHAVES DA SILVA	Conselheiro Suplente	2013-2016
LUZIA JANAINA S. FERREIRA	Conselheiro Suplente	2013- 28/02/2015
MARIA CRISTINA GARCIA DE REZENDE	Conselheiro Suplente	2013-2016
TEREZINHA MENDONÇA DO CARMO	Conselheiro Suplente	2013- 21/03/2015
SUZEL RODRIGUES DOS SANTOS	Conselheiro Suplente	2013-2016
GEMILA PERALTA JASER	Conselheiro Suplente	2013-2016
MARIA CLAUDIA DE OLIVEIRA RIBEIRO MARTINS	Conselheiro Suplente	2013-2016
MIRVANA SPINOLA BARBOSA	Conselheiro Suplente	2013-2016
JUNIO DE SOUZA ALVES	Conselheiro Suplente	2013-2016

### 3.3. Remuneração paga aos Conselheiros e membros da Diretoria

“Está descrito no Manual de Procedimentos Administrativos, Financeiros e Contábeis do Sistema CFP / CRP’s que:

1.1 Jeton é a gratificação paga a Conselheiro efetivo, ou a Conselheiro suplente quando convocado na condição de efetivo, pela sua participação em reunião Plenária do Conselho.

1.2 A concessão do Jeton é facultativa, podendo o Conselho deliberar pela não instituição, e não caracteriza qualquer forma de remuneração, não gerando ao beneficiário qualquer direito trabalhista, previdenciário ou civil.

1.3 o Conselho Regional fixará o valor integral do Jeton com base na sua capacidade financeira, obedecendo o parâmetro fixado pelo Conselho Federal, tendo como limite máximo o pagamento de 08 (oito) Jetons no mês.

1.4 o Jeton é devido a cada sessão plenária do Conselho, entendida como sessão a atividade deliberativa com duração de no mínimo 3h30 (três horas e trinta minutos) e no máximo oito horas de duração.

A Portaria nº 002/2013 do CRP 18, estabelece o valor do Jeton, conforme Art. 2 da referida Portaria. O valor de Jeton para 2015 foi de

R\$ 205,37. Em 2015, foram pagos, a título de Jeton, os seguintes valores:

TOTAL PAGO JETON EM 2015: R\$ 14.797,23

O cargo de Conselheiro é honorífico, já que seu ocupante exerce função pública gratuita, não havendo para tanto pagamento de salários ou qualquer outro tipo de remuneração.”

### 3.4. Demonstração da atuação da unidade de Auditoria Interna

**Não temos auditoria Interna no órgão. O controle Interno é constituído de uma comissão composta por três membros, sendo uma conselheira eleita e duas profissionais de base nomeadas pelo CRP. A cada exercício é enviada pelo Conselho Federal de Psicologia – CFP, uma equipe para proceder Auditoria Externa e emissão de Parecer na Prestação de Contas Anual. A equipe que fará análise do Exercício de 2015 será realizada em abril/2016.**

**3.5. Informações sobre a estrutura e as atividades do sistema de correções:**

**Não se aplica**

## **Relacionamento com a Sociedade**

### **Introdução aos Canais de Acesso**

Portaria de criação:

Endereço / link de acesso: [crpmt@crpmt.org.br](mailto:crpmt@crpmt.org.br), [financeiro@crepmt.org.br](mailto:financeiro@crepmt.org.br),  
[atendimento@crpmt.org.br](mailto:atendimento@crpmt.org.br), [fiscalizacao@crpmt.org.br](mailto:fiscalizacao@crpmt.org.br); [contato@crpmt.org.br](mailto:contato@crpmt.org.br)

Horário de funcionamento: 24 horas para recebimento de mensagens.

Descrição: emails dos setores de atendimento aos usuários do sistema CRPMT.

Portaria de criação:

Endereço / link de acesso: [WWW.CRPMT.ORG.BR](http://WWW.CRPMT.ORG.BR)

Horário de funcionamento: 24 HORAS

Descrição: Acesso às informações do Portal CRPMT

Portaria de criação:

Endereço / link de acesso: 65-3661-7188

Horário de funcionamento: 08 ÀS 17 HORAS

Descrição: ATENDIMENTO DA DEMANDA GERAL

## 4. DESEMPENHO FINANCEIRO E INFORMAÇÕES CONTÁBEIS

### 4.1. Demonstração da Receita

#### a) Origens das receitas.

As receitas do CRP18 foram oriundas dos pagamentos efetuados pelos profissionais da categoria referentes às anuidades do exercício; anuidades de exercícios anteriores; emissão de carteiras; inscrição no Conselho; repasse recebido do CFP em ressarcimento com funcionária do CREPOP.

#### b) Forma de partilha da receita entre CFP e Regional.

A partilha das arrecadações deste Regional está no percentual de 75% para o CRP18 e de 25% para o CFP, sendo compartilhada com o banco dos dois órgãos, creditando pelo líquido a cada ente.



## Balanco Orçamentário

CRP/MT

Período: 01/01/2015 a 31/12/2015

RECEITAS ORÇAMENTÁRIAS		PREVISÃO INICIAL	PREVISÃO ATUALIZADA	RECEITAS REALIZADAS	SALDO	
RECEITA CORRENTE		1.395.535,84	1.395.535,84	1.030.799,10	-364.736,74	
RECEITAS DE CONTRIBUIÇÕES		1.310.866,34	1.310.866,34	779.607,96	-531.258,38	
ANUIDADES PESSOAS FÍSICAS		1.275.866,74	1.275.866,74	764.366,70	-511.500,04	
PESSOAS FÍSICAS DO EXERCÍCIO		997.306,74	997.306,74	641.661,17	-355.645,57	
PESSOAS FÍSICAS DO EXERCÍCIO ANTERIOR		278.560,00	278.560,00	122.705,53	-155.854,47	
ANUIDADES DE PESSOAS JURÍDICAS		21.984,79	21.984,79	4.828,80	-17.155,99	
PESSOA JURÍDICA DO EXERCÍCIO		16.942,80	16.942,80	4.263,99	-12.678,81	
PESSOA JURÍDICA DO EXERCÍCIO ANTERIOR		5.041,99	5.041,99	564,81	-4.477,18	
FUNDO DE SEÇÕES		13.014,81	13.014,81	10.412,46	-2.602,35	
RECEITA DE SERVIÇOS		64.669,50	64.669,50	85.345,58	20.676,08	
EMOLUMENTOS COM INSCRIÇÕES		45.000,00	45.000,00	66.583,02	21.583,02	
EMOLUMENTOS COM EXPEDIÇÕES DE CARTEIRAS		5.000,00	5.000,00	12.317,57	7.317,57	
EMOLUMENTOS COM EXPEDIÇÕES DE CERTIDÕES		10.000,00	10.000,00	5.357,79	-4.642,21	
RECEITAS DIVERSAS DE SERVIÇOS		4.669,50	4.669,50	1.087,20	-3.582,30	
FINANCEIRAS		18.000,00	18.000,00	54.740,43	36.740,43	
JUROS DE MORA SOBRE ANUIDADES		8.500,00	8.500,00	13.153,48	4.653,48	
ATUALIZAÇÃO MONETÁRIA		9.500,00	9.500,00	41.586,95	32.086,95	
MULTAS SOBRE ANUIDADES		6.500,00	6.500,00	6.314,47	-185,53	
REMUNERAÇÃO DE DEP. BANC. E APLICAÇÕES FINANCEIRAS		3.000,00	3.000,00	35.272,48	32.272,48	
OUTRAS RECEITAS CORRENTES		2.000,00	2.000,00	111.105,13	109.105,13	
DÍVIDA ATIVA		0,00	0,00	27.631,96	27.631,96	
MULTAS DE INFRAÇÕES		2.000,00	2.000,00	0,00	-2.000,00	
INDENIZAÇÕES E RESTITUIÇÕES		0,00	0,00	83.473,17	83.473,17	
<b>SUB-TOTAL DAS RECEITAS</b>		<b>1.395.535,84</b>	<b>1.395.535,84</b>	<b>1.030.799,10</b>	<b>-364.736,74</b>	
<b>DÉFICIT</b>		<b>0,00</b>	<b>0,00</b>	<b>0,00</b>	<b>0,00</b>	
<b>TOTAL</b>		<b>1.395.535,84</b>	<b>1.395.535,84</b>	<b>1.030.799,10</b>	<b>-364.736,74</b>	
DESPESAS ORÇAMENTÁRIAS	DOTAÇÃO INICIAL	DOTAÇÃO ATUALIZADA	DESPESAS EMPENHADAS	DESPESAS LIQUIDADAS	DESPESAS PAGAS	SALDO DOTAÇÃO
CRÉDITO DISPONÍVEL DESPESA CORRENTE	1.131.071,12	1.131.071,12	872.857,69	858.384,16	837.900,20	258.213,33
PESSOAL E ENCARGOS SOCIAIS	266.460,00	248.460,00	181.966,49	174.926,89	160.434,06	66.493,51
REMUNERAÇÃO PESSOAL	195.960,00	177.960,00	135.490,00	131.626,57	121.087,39	42.470,00
ENCARGOS PATRONAIS	70.500,00	70.500,00	46.476,49	43.300,32	39.346,67	24.023,51
OUTRAS DESPESAS CORRENTES	864.611,12	882.611,12	690.891,20	683.457,27	677.466,14	191.719,92
BENEFÍCIOS A PESSOAL	42.800,00	32.300,00	27.999,22	27.999,22	27.999,22	4.300,78
USO DE BENS E SERVIÇOS	237.962,11	274.512,11	178.991,61	178.991,61	178.991,61	95.520,50
SERVIÇOS TERCEIROS - PESSOAS JURÍDICAS	266.530,00	256.980,00	212.571,80	205.137,87	199.146,74	44.408,20
TRIBUTÁRIAS E CONTRIBUTIVAS	290.919,01	283.919,01	238.715,25	238.715,25	238.715,25	45.203,76
DEMAIS DESPESAS CORRENTES	9.500,00	9.500,00	8.215,93	8.215,93	8.215,93	1.284,07
SERVIÇOS BANCÁRIOS	16.900,00	25.400,00	24.397,39	24.397,39	24.397,39	1.002,61
CRÉDITO DISPONÍVEL DESPESA DE CAPITAL	264.464,72	264.464,72	10.730,99	10.730,99	10.730,99	253.733,73
INVESTIMENTOS	48.600,00	48.600,00	10.730,99	10.730,99	10.730,99	37.869,01
OBRAS, INSTALAÇÕES E REFORMAS	29.000,00	29.000,00	0,00	0,00	0,00	29.000,00
EQUIPAMENTOS E MATERIAIS PERMANENTES	19.600,00	19.600,00	10.730,99	10.730,99	10.730,99	8.869,01
OUTRAS DESPESAS CAPITAL	215.864,72	215.864,72	0,00	0,00	0,00	215.864,72
TRANSFERÊNCIAS DE CAPITAL	215.864,72	215.864,72	0,00	0,00	0,00	215.864,72
<b>SUB-TOTAL DAS DESPESAS</b>	<b>1.395.535,84</b>	<b>1.395.535,84</b>	<b>883.588,68</b>	<b>869.115,15</b>	<b>848.631,19</b>	<b>511.947,16</b>
<b>SUPERÁVIT</b>	<b>0,00</b>	<b>0,00</b>	<b>147.210,42</b>	<b>0,00</b>	<b>0,00</b>	<b>0,00</b>
<b>TOTAL</b>	<b>1.395.535,84</b>	<b>1.395.535,84</b>	<b>1.030.799,10</b>	<b>869.115,15</b>	<b>848.631,19</b>	<b>364.736,74</b>
<b>TOTAL</b>	<b>1.395.535,84</b>	<b>1.395.535,84</b>	<b>1.030.799,10</b>	<b>869.115,15</b>	<b>848.631,19</b>	<b>364.736,74</b>

Cuiabá-MT, 31 de dezembro de 2015

Alcindo Jose Rosa  
Conselheiro Presidente  
CRP 18/000952  
110.734.728-92

Marisa Helena Alves  
Conselheira Tesoureira  
CRP 18/00092  
240.416.966-15

Aparecida Silvia Rossini  
Contadora  
CRCMT 5549  
349.965.599-34

Página: 1/1

 Evite imprimir. Colabore com o meio ambiente.

 Evite imprimir. Colabore com o meio ambiente.

Página: 1/1



#### 4.2. Demonstração e análise do desempenho da entidade na execução orçamentária e financeira

a) Execução das despesas por modalidade de licitação, por natureza e por elemento de despesa.

CRP/MT

CONSELHO REGIONAL DE PSICOLOGIA 18º REGIÃO - MT

CNPJ: 12.932.366/0001-88

Período: 01/01/2015 a 31/12/2015

### Relação de Empenhos por Modalidade

Modalidade de contratação	Qtd. Empenhos	Valor	Qtd. Emp Anulados	Valor Anulado	Total
---------------------------	---------------	-------	-------------------	---------------	-------

Período: 01/01/2015 a 31/12/2015

CRP/MT

Modalidade de contratação	Qtd. Empenhos	Valor	Qtd. Emp Anulados	Valor Anulado	Total
g) Dispensa	1	322,81	0	0,00	322,81
j) Pagamento em Folha	12	180.999,66	1	739,70	180.259,96
k) Diárias	4	4.870,37	0	0,00	4.870,37
l) Outros	739	699.088,64	13	953,10	698.135,54
<b>Total</b>	<b>756</b>	<b>885.281,48</b>	<b>14</b>	<b>1.692,80</b>	<b>883.588,68</b>

Página:1/1

 Evite imprimir. Colabore com o meio ambiente.

Página:1/1

 Evite imprimir. Colabore com o meio ambiente.



Não houve durante o exercício em análise transferências de recursos a outros órgãos.

a) Programação orçamentária das despesas correntes e de capital;

**QUADRO A.4.1.1 – PROGRAMAÇÃO DE DESPESAS**

Unidade Orçamentária:		Código UO:	UGO:		
Origem dos Créditos Orçamentários		Grupos de Despesa Correntes			
		1 – Pessoal e Encargos Sociais	2 – Juros e Encargos da Dívida	3- Outras Despesas Correntes	
<b>DOTAÇÃO INICIAL</b>		182.706,19		688.993,29	
<b>CRÉDITOS</b>	Suplementares				
	Especiais	Abertos			
		Reabertos			
	Extraordinários	Abertos			
		Reabertos			
Créditos Cancelados					
<b>Outras Operações</b>					
Dotação final 2015(A)		182.706,19		688.993,29	
Dotação final 2014(B)		192.913,43		581.714,03	
Variação (B/A-1)*100		(1,06)%		0,85 %	
Origem dos Créditos Orçamentários		Grupos de Despesa Capital			9 - Reserva de Continuidade
		4 – Investimentos	5 – Inversões Financeiras	6- Amortização da Dívida	
<b>DOTAÇÃO INICIAL</b>		48.600,00			
<b>CRÉDITOS</b>	Suplementares				
	Especiais	Abertos			
		Reabertos			
	Extraordinários	Abertos			
		Reabertos			
Créditos Cancelados					
<b>Outras Operações</b>					
Dotação final 2015 (A)		48.600,00			
Dotação final 2014(B)		19.600,00			
Variação (A/B-1)*100		181,00%			

**c) Qualificação da força de trabalho de acordo com a estrutura de cargo, idade e nível de escolaridade**

**Gerente Geral (Nível Superior)** A instrução necessária para o ocupante deste cargo é ter cursado o 3º grau completo em qualquer curso superior, de preferência em áreas mais ligadas à administração. Noções de organização de processo, Informática, Poder Gerencial – gestão de pessoas, Noções jurídicas e de Licitação, Noções contábeis, Noções de Secretariado Executivo, Noções de Organização de eventos e Cerimonial, Noções de Marketing, Noções de Assessoria de Imprensa, Noções de Turismo.

**Agente de Orientação e Fiscalização (Nível Superior – Psicologia)** Conhecimento de toda legislação que respalda o trabalho da psicologia. Esta legislação que tanto torna a Psicologia Ciência quanto cria os Conselhos de Psicologia e sua finalidade como órgão de orientação e fiscalização.

**Assessora Técnica do CREPOP (Nível Superior – Psicologia)** A instrução necessária para o ocupante do cargo de assessor técnico/pesquisador é de 3º grau completo em psicologia.

**Auxiliar Administrativo / Secretaria: (Nível médio)** Experiência em atendimento ao público para ter agilidade e dinamismo no atendimento. Precisa ser dinâmico, atencioso e principalmente saber reverter situações adversas. Conhecimento na área de informática. **Auxiliar Administrativo / Financeiro: (Nível médio)** Noção na área financeira e contábil, noções também da legislação da área contábil para autarquia federal. Conhecimento em Informática.

**Assessoria Contábil: Contadora (Nível Superior – Ciências Contábeis)**

**Assessoria Jurídica: Advogado (Nível Superior – Direito)**

## 6. CONFORMIDADE DA GESTÃO E DEMANDAS DE ÓRGÃOS DE CONTROLE

### 6.1. Tratamento das determinações e recomendações exaradas em acórdãos do TCU

As demonstrações Contábeis são de responsabilidade de sua Administração. Foram organizadas em conformidade com as práticas contábeis adotadas no Brasil, elaboradas em conformidade com a Lei nº 4320/64, em observância às Normas Brasileiras de Contabilidade Aplicadas ao Setor Público (NBCASP) e sua nova harmonização internacional e aos Princípios Contábeis geralmente aceitos.

A Partir de 1º de janeiro de 2012 a contabilidade do Conselho Regional de Psicologia passou a ser elaborada com base em Nas Normas Brasileiras de Contabilidade Aplicadas ao Setor público (NBCASP). As demonstrações contábeis são elaboradas conformidade ao que regulamenta a Parte V – Demonstrações Contábeis do Manual de Contabilidade aplicada ao Setor Setor Público, da Secretaria do Tesouro Nacional (STN).

### 6.2. Tratamento das recomendações feitas pelo órgão de controle interno a que a entidade se vincula, apresentando as justificativas para os casos de não cumprimento.

**NÃO SE APLICA AO CRP /18**

### 6.3. Tratamento das recomendações feitas pela auditoria interna ou por força de normativo tenha competência para exercer a fiscalização contábil, financeira, orçamentária ou operacional, apresentando as justificativas para os casos de não cumprimento.

As recomendações da auditoria externa e do controle interno da entidade são acatadas e solucionadas dentro das possibilidades do Regional.

## 6. CONFORMIDADE DA GESTÃO E DEMANDAS DE ÓRGÃOS DE CONTROLE

### 6.1. Tratamento das determinações e recomendações exaradas em acórdãos do TCU

As demonstrações Contábeis são de responsabilidade de sua Administração. Foram organizadas em conformidade com as práticas contábeis adotadas no Brasil, elaboradas em conformidade com a Lei nº 4320/64, em observância às Normas Brasileiras de Contabilidade Aplicadas ao Setor Público (NBCASP) e sua nova harmonização internacional e aos Princípios Contábeis geralmente aceitos.

A Partir de 1º de janeiro de 2012 a contabilidade do Conselho Regional de Psicologia passou a ser elaborada com base em Nas Normas Brasileiras de Contabilidade Aplicadas ao Setor público (NBCASP). As demonstrações contábeis são elaboradas conformidade ao que regulamenta a Parte V – Demonstrações Contábeis do Manual de Contabilidade aplicada ao Setor Setor Público, da Secretaria do Tesouro Nacional (STN).

### 6.2. Tratamento das recomendações feitas pelo órgão de controle interno a que a entidade se vincula, apresentando as justificativas para os casos de não cumprimento.

**NÃO SE APLICA AO CRP /18**

### 6.3. Tratamento das recomendações feitas pela auditoria interna ou por força de normativo tenha competência para exercer a fiscalização contábil, financeira, orçamentária ou operacional, apresentando as justificativas para os casos de não cumprimento.

As recomendações da auditoria externa e do controle interno da entidade são acatadas e solucionadas dentro das possibilidades do Regional.



## Balço Patrimonial

ATIVO			PASSIVO		
Especificação	Exercício Atual	Exercício Anterior	Especificação	Exercício Atual	Exercício Anterior
<b>ATIVO CIRCULANTE</b>	<b>1.454.559,95</b>	<b>777.291,04</b>	<b>PASSIVO CIRCULANTE</b>	<b>36.957,81</b>	<b>55.311,14</b>
CAIXA E EQUIVALENTES DE CAIXA	251.759,84	101.154,52	OBRIGAÇÕES TRABALHISTAS, PREVIDENCIÁRIAS E ASSISTENCIAIS A PAGAR A CURTO PRAZO	14.521,68	28,85
CRÉDITOS A CURTO PRAZO	1.201.374,19	672.718,16	EMPRÉSTIMOS E FINANCIAMENTOS A CURTO PRAZO	0,00	0,00
DEMAIS CRÉDITOS E VALORES A CURTO PRAZO	1.425,92	3.418,36	FORNECEDORES E CONTAS A PAGAR A CURTO PRAZO	6.054,14	34.230,45
INVESTIMENTOS E APLICAÇÕES TEMPORÁRIAS A CURTO PRAZO	0,00	0,00	OBRIGAÇÕES FISCAIS A CURTO PRAZO	48,28	411,91
ESTOQUES	0,00	0,00	OBRIGAÇÕES DE REPARTIÇÃO A OUTROS ENTES	0,00	0,00
VARIAÇÕES PATRIMONIAIS DIMINUTIVAS PAGAS ANTECIPADAMENTE	0,00	0,00	PROVISÕES A CURTO PRAZO	14.722,36	20.588,21
<b>ATIVO NÃO-CIRCULANTE</b>	<b>421.194,19</b>	<b>457.051,91</b>	DEMAIS OBRIGAÇÕES A CURTO PRAZO	1.611,35	51,72
ATIVO REALIZÁVEL A LONGO PRAZO	154.687,05	182.319,01	RESTOS A PAGAR	0,00	0,00
CRÉDITOS A LONGO PRAZO	154.687,05	182.319,01	<b>PASSIVO NÃO-CIRCULANTE</b>	<b>0,00</b>	<b>0,00</b>
INVESTIMENTOS	0,00	0,00	OBRIGAÇÕES TRABALHISTAS, PREVIDENCIÁRIAS E ASSISTENCIAIS A PAGAR A LONGO PRAZO	0,00	0,00
IMOBILIZADO	266.507,14	274.732,90	EMPRÉSTIMOS E FINANCIAMENTOS A LONGO PRAZO	0,00	0,00
BENS MÓVEIS	144.782,57	134.051,58	FORNECEDORES A LONGO PRAZO	0,00	0,00
BENS IMÓVEIS	200.319,82	200.319,82	OBRIGAÇÕES FISCAIS A LONGO PRAZO	0,00	0,00
(-) DEPRECIAÇÃO, EXAUSTÃO E AMORTIZAÇÃO ACUMULADAS	78.595,25	59.638,50	PROVISÕES A LONGO PRAZO	0,00	0,00
INTANGÍVEL	0,00	0,00	RESULTADO DIFERIDO	0,00	0,00
			<b>TOTAL DO PASSIVO</b>	<b>36.957,81</b>	<b>55.311,14</b>

			PATRIMÔNIO LÍQUIDO		
			Especificação	Exercício Atual	Exercício Anterior
			Patrimônio Social e Capital Social	0,00	0,00
			Ajuste de avaliação Patrimonial		
			Resultados Acumulados	1.838.796,33	1.179.031,81
			TOTAL DO PATRIMÔNIO LÍQUIDO	1.838.796,33	1.179.031,81
<b>TOTAL</b>	<b>1.875.754,14</b>	<b>1.234.342,95</b>	<b>TOTAL</b>	<b>1.875.754,14</b>	<b>1.234.342,95</b>
ATIVO FINANCEIRO	253.185,76	104.572,88	PASSIVO FINANCEIRO	51.431,34	55.311,14
ATIVO PERMANENTE	1.622.568,38	1.129.770,07	PASSIVO PERMANENTE	0,00	0,00
<b>SALDO PATRIMONIAL</b>				<b>1.824.322,80</b>	<b>1.179.031,81</b>

## Compensações

ESPECIFICAÇÃO	Exercício	Exercício	ESPECIFICAÇÃO	Exercício	Exercício
Saldo do Atos Potenciais Ativos	Atual	Anterior	Saldo do Atos Potenciais Passivos	Atual	Anterior
Execução de Garantias e Contragarantias Recebidas	0,00	0,00	Execução de Garantias e Contragarantias Concedidas	0,00	0,00
Execução de Direitos Conveniados	0,00	0,00	Execução de Obrigações Conveniadas	0,00	0,00
Execução de Direitos Contratuais	0,00	0,00	Execução de Obrigações Contratuais	0,00	0,00
Execução de Outros Atos Potenciais do Ativo	0,00	0,00	Execução de Outros Atos Potenciais do Passivo	0,00	0,00
<b>TOTAL</b>	<b>0,00</b>	<b>0,00</b>	<b>TOTAL</b>	<b>0,00</b>	<b>0,00</b>

## Quadro do Superávit/Déficit Financeiro

	Exercício Atual	Exercício Anterior
Superávit Financeiro	201.754,42	49.261,74

Cuiabá-MT, 31 de dezembro de 2015

Alcindo Jose Rosa  
Conselheiro Presidente  
CRP 18/000952  
110.734.728-92

Marisa Helena Alves  
Conselheira Tesoureira  
CRP 18/00092  
240.416.966-15

Aparecida Silvia Rossini  
Contadora  
CRCMT 5549  
349.965.599-34

**Notas Explicativas****1 - Notas Explicativas do Exercício de 2015****CONSELHO REGIONAL DE PSICOLOGIA  
CRPMT18ª REGIÃO**

Rua Quarenta, nº 120,Boa Esperança - Cuiabá/MT

Fone: (65) 3627-7188

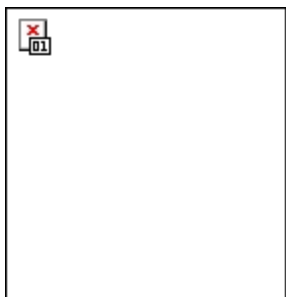
**NOTAS EXPLICATIVAS ÀS DEMONSTRAÇÕES CONTÁBEIS**

**EM 31 DE DEZEMBRO DE 2015.**

**1. CONTEXTO OPERACIONAL**

O Conselho Regional de Psicologia do Estado de Mato Grosso - CRPMT 18, localizado à Rua Quarenta, nº 120, Bairro Boa Esperança - 78.068-536 - Cuiabá/MT, tendo como principais atividades o registro e a fiscalização do exercício profissional. Dotado de personalidade jurídica, funciona como Autarquia Federal Especial, tendo sua estrutura e organização, estabelecidos no Regimento Interno aprovado pela Resolução nº15, de 30/06/2012 - do Conselho Federal de Psicologia.

## 2. APRESENTAÇÃO E ELABORAÇÃO DAS DEMONSTRAÇÕES CONTÁBEIS

As Demonstrações Contábeis são de responsabilidade de sua Administração. Foram organizadas em conformidade com as práticas contábeis adotadas no Brasil, elaboradas em conformidade com a Lei nº. 4320/64, na qual estatuí Normas Gerais de Direito Financeiro para elaboração e controle dos orçamentos e balanços da União, dos Estados, dos Municípios e do Distrito Federal, em observância às Normas Brasileiras de Contabilidade Aplicadas ao Setor Público (NBCASP) e sua nova harmonização internacional e aos Princípios Contábeis geralmente aceitos.

## 3. PRINCIPAIS DIRETRIZES CONTÁBEIS

A partir de 1º de janeiro de 2012 a contabilidade do Conselho Regional de Psicologia do Estado de Mato Grosso - CRP-MT, passou a ser elaborada com base nas Normas Brasileiras de Contabilidade Aplicadas ao Setor Público (NBCASP). As demonstrações contábeis são elaboradas em conformidade ao que regulamenta a Parte V - Demonstrações Contábeis do Manual de Contabilidade Aplicada ao Setor Público, da Secretaria do Tesouro Nacional (STN).

### 3.1. PRINCIPAIS PRÁTICAS CONTÁBEIS

As principais práticas contábeis utilizadas na preparação das demonstrações contábeis estão definidas a seguir. Essas políticas vêm sendo aplicadas de modo consistente em todos os períodos apresentados, salvo disposição em contrário.

#### a) Caixa e Equivalentes de Caixa

Os recursos disponíveis em caixa e equivalentes de caixa, são administrados pelo CRPMT18, em consonância ao que dispõe o parágrafo 3º do art. 164 da Constituição Federal:

Caixa e equivalente de caixa incluem: saldos em conta movimento e aplicações financeiras com risco insignificante de mudança de seu valor de mercado, sendo o ganho registrado no resultado do período.

TÍTULOS	2015	2014	2013
<b>Caixa e Equivalente de Caixa</b>	<b>251.759,84</b>	<b>101.154,52</b>	<b>18.363,91</b>
Bancos Aplicação Financeira	234.927,81	91.000,00	8.500,00
Bancos Conta Arrecadação	11.529,32	8.260,43	3.317,67
Disponível p/ Aplic. Vinculada	5.302,71	1.894,09	6.546,24

**b) Créditos a Receber**

Os créditos a receber são valores previstos em função do orçamento anual de 2015 e contabilizados pelo regime de competência, no início do exercício e o seu reflexo foi evidenciado nas variações aumentativas, sendo apresentado em 31/12/2015 o montante de:

<b>TÍTULOS</b>	<b>2015</b>	<b>2014</b>
Anuidades do Exercício PF	355.645,57	282.863,29
Anuidades do Exercício PJ	12.678,81	13.697,73
Anuidades do Exercício Anterior	772.416,72	333.698,96
Anuidades do Exercício Anterior PJ	60.633,09	42.458,18
<b>Total</b>	<b>1.201.374,19</b>	<b>672.718,16</b>

**c) Demais Créditos e Valores de Curto Prazo**

Compreende os valores a receber por demais transações como adiantamentos a colaboradores, valores a receber de entes públicos e terceiros até o término do exercício seguinte:

--	--	--

TÍTULOS	2015	2014
Adiantamentos férias a funcionários	1.425,92	3.418,36
<b>Total</b>	<b>1.425,92</b>	<b>3.418,36</b>

**d) Dívida Ativa**

Compreende os valores a receber inscritos em dívida ativa no exercício de 2014 com saldo em 2015 de:

TÍTULOS	2015	2014
Créditos em Dívida Ativa Administrativa	154.687,05	182.318,01
<b>Total</b>	<b>154.687,05</b>	<b>182.318,01</b>

**e) Bens Patrimoniais**

Os bens registrados no Ativo Imobilizado foram contabilizados pelo valor de aquisição, sendo efetuada a depreciação deste exercício pelo método linear (quotas constantes) com os percentuais abaixo especificados. O saldo apresentado em 31/12/2015:

BENS MÓVEIS	Depr.	31/12/2015	31/12/2014	Variações
Móveis e Utensílios	10%	32.544,71	31.612,76	931,95
Máquinas e Equipamentos	10%	36.039,09	30.588,05	5.451,04
Utensílios de copa e cozinha	10%	680,00	680,00	0,00
Equipam. Process. de dados	20%	75.518,77	71.170,77	4.348,00
Sub-Total		144.782,57	134.051,58	10.730,99
Depreciação Acumulada		(78.595,25)	(59.638,50)	(18.956,75)
TOTAL		66.187,29	74.413,08	(8.225,79)

BENS IMÓVEIS	31/12/2015	31/12/2014	Variações
Edifício Sede	200.319,82	200.319,82	0,00



TOTAL	200.319,82	200.319,82	0,00
-------	------------	------------	------

## f) Passivo Circulante

Representado por valores a pagar decorrentes de obrigações trabalhistas, de contratação junto a fornecedores pela aquisição de materiais e/ou serviços, originários de empenhos processados e não pagos até 31/12/2015; de obrigações fiscais de curto prazo e impostos e contribuições retidos de colaboradores e terceiros.

TÍTULOS	2014	2014
Despesa de Pessoal a Pagar	10.568,03	28,85
Encargos Sociais a Pagar	3.953,65	617,25
Fornecedores	6.054,14	34.230,45
Obrigações Fiscais a Pagar	284,71	51,72
Provisões a curto prazo	14.688,70	19.970,96
INSS a recolher de terceiros	33,66	0,00
IRRF a recolher	48,28	411,91

Recebimento Anuidades Antecipadas	1.326,64	-
<b>TOTAL</b>	<b>36.957,81</b>	<b>55.311,14</b>

### g) Resultado Patrimonial

O resultado patrimonial no relatório das Variações Patrimoniais, no valor de R\$ 659.764,52, foi apurado com base no regime de competência da receita e das despesas, escrituradas no subsistema patrimonial, sendo que as anuidades computadas no Ativo e consideradas Variações Patrimoniais Aumentativas restaram inadimplentes no valor de R\$ 355.645,57 de Pessoa Física e R\$ 12.678,81 de Pessoa Jurídica.

TÍTULOS	2015	2014	2013
Resultado Patrimonial	659.764,52	542.122,63	43.497,14
Variações Patrim. aumentativas	1.531.823,17	1.333.628,49	854.950,12
(-)Variações Patrim. Diminutivas	(872.058,65)	(791.505,86)	(811.452,98)

**h) Resultado Financeiro**

O resultado financeiro é representado pela diferença entre o ativo financeiro e o passivo financeiro, apurado em conformidade com a Lei n.º 4.320.

No exercício 2014 foi apurado um resultado superavitário:

TÍTULOS	2015	2014	2013
Superávit/Déficit Financeiro	201.754,42	49.261,74	(29.854,68)
Ativo Financeiro	253.185,76	104.572,88	28.893,91
(-) Passivo Financeiro	(51.431,34)	(55.311,14)	(58.748,59)

**i) Resultado Orçamentário**

O orçamento do CRPMT18 para exercício de 2015 foi aprovado em Reunião Plenária, de acordo com a legislação vigente. Nele, estão contabilizados os valores das receitas arrecadadas e as despesas liquidadas. No exercício de 2015 houve um Superávit Orçamentário no valor de R\$ 147.210,42, correspondente à diferença entre as receitas arrecadadas e as despesas empenhadas e liquidadas no exercício.

TÍTULOS	2015	2014	2013
Superávit/Déficit Orçamentário	147.210,42	71.752,33	(44.551,38)

Receitas (corrente + capital)	1.030.799,10	863.512,34	750.512,28
Despesas (corrente + capital)	(883.588,68)	(791.760,01)	(795.063,66)

#### 4.PATRIMÔNIO LÍQUIDO

O patrimônio líquido do CRPMT18 em 31/12/2015, está assim constituído:

TÍTULOS	2015	2014	2013
<b>PATRIMÔNIO LÍQUIDO</b>	<b>1.838.796,33</b>	<b>1.179.031,81</b>	<b>679.641,92</b>
Ajuste de Exercícios Anteriores		(42.732,74)	
Superávit do Exercício	659.764,52	542.122,63	43.497,14
Superávit Acumulado de Exercícios Anteriores	1.179.031,81	679.641,92	636.144,78

Cuiabá, 31 de dezembro de 2015.

ALCINDO JOSE ROSA  
Presidente  
CPF: 110.734.728- 92

MARISA HELENA ALVES  
Tesoureira  
CPF: 240.416.966- 15

Escritório Contábil R P Ltda

Assessoria Contábil

CRC-MT 444

## Balanco Financeiro

INGRESSOS			DISPÊNDIOS		
ESPECIFICAÇÃO	Exercício Atual	Exercício Anterior	ESPECIFICAÇÃO	Exercício Atual	Exercício Anterior
Receita Orçamentária	1.030.799,10	863.512,34	Despesa Orçamentária	869.115,15	791.760,01
RECEITA REALIZADA	1.030.799,10	863.512,34	CREDITO EMPENHADO LIQUIDADO	869.115,15	791.760,01
RECEITA CORRENTE	1.030.799,10	863.512,34	DESPEZA CORRENTE	858.384,16	774.627,46
RECEITAS DE CONTRIBUICOES	779.607,96	709.212,19	PESSOAL E ENCARGOS SOCIAIS	174.926,89	192.913,43
ANUIDADES PESSOAS FÍSICAS	764.366,70	696.738,65	OUTRAS DESPESAS CORRENTES	683.457,27	581.714,03
PESSOAS FÍSICAS DO EXERCÍCIO	641.661,17	548.883,03	DESPEZA DE CAPITAL	10.730,99	17.132,55
PESSOAS FÍSICAS DO EXERCÍCIO ANTERIOR	122.705,53	147.855,62	INVESTIMENTOS	10.730,99	17.132,55
ANUIDADES DE PESSOAS JURÍDICAS	4.828,80	3.560,28	RESTOS A PAGAR NÃO PROCESSADOS LIQUIDADOS A PAGAR		
PESSOA JURÍDICA DO EXERCÍCIO	4.263,99	3.560,28			
PESSOA JURÍDICA DO EXERCÍCIO ANTERIOR	564,81				
FUNDO DE SEÇÕES	10.412,46	8.913,26			
RECEITA DE SERVICOS	85.345,58	81.374,64			
EMOLUMENTOS COM INSCRIÇÕES	66.583,02	59.054,09			
EMOLUMENTOS COM EXPEDIÇÕES DE CARTEIRAS	12.317,57				
EMOLUMENTOS COM EXPEDIÇÕES DE CERTIDÕES	5.357,79	21.422,05			
RECEITAS DIVERSAS DE SERVIÇOS	1.087,20	898,50			
FINANCEIRAS	54.740,43	21.543,66			
JUROS DE MORA SOBRE ANUIDADES	13.153,48	10.320,25			

INGRESSOS			DISPÊNDIOS		
ESPECIFICAÇÃO	Exercício Atual	Exercício Anterior	ESPECIFICAÇÃO	Exercício Atual	Exercício Anterior
ATUALIZAÇÃO MONETÁRIA	41.586,95	11.223,41			
MULTAS SOBRE ANUIDADES	6.314,47	4.779,74			
REMUNERAÇÃO DE DEP. BANC. E APLICAÇÕES FINANCEIRAS	35.272,48	6.443,67			
OUTRAS RECEITAS CORRENTES	111.105,13	51.381,85			
DÍVIDA ATIVA	27.631,96				
INDENIZAÇÕES E RESTITUIÇÕES	83.473,17	51.381,85			
Transferências Financeiras Recebidas			Transferências Financeiras Concedidas		
Recebimentos Extraorçamentários	1.073.077,36	1.029.624,85	Pagamentos Extraorçamentários	1.084.155,99	1.018.586,57
Saldo em espécie do Exercício Anterior	101.154,52	18.363,91	Saldo em espécie do Exercício Seguinte	251.759,84	101.154,52
<b>Total:</b>	<b>2.205.030,98</b>	<b>1.911.501,10</b>		<b>2.205.030,98</b>	<b>1.911.501,10</b>

Cuiabá-MT, 31 de dezembro de 2015

---

Alcindo Jose Rosa  
Conselheiro Presidente  
CRP 18/000952  
110.734.728-92

---

Marisa Helena Alves  
Conselheira Tesoureira  
CRP 18/00092  
240.416.966-15

---

Aparecida Silvia Rossini  
Contadora  
CRCMT 5549  
349.965.599-34

## Balanco Orçamentário

RECEITAS ORÇAMENTÁRIAS	PREVISÃO INICIAL	PREVISÃO ATUALIZADA	RECEITAS REALIZADAS	SALDO
RECEITA CORRENTE	1.395.535,84	1.395.535,84	1.030.799,10	-364.736,74
RECEITAS DE CONTRIBUIÇÕES	1.310.866,34	1.310.866,34	779.607,96	-531.258,38
ANUIDADES PESSOAS FÍSICAS	1.275.866,74	1.275.866,74	764.366,70	-511.500,04
PESSOAS FÍSICAS DO EXERCÍCIO	997.306,74	997.306,74	641.661,17	-355.645,57
PESSOAS FÍSICAS DO EXERCÍCIO ANTERIOR	278.560,00	278.560,00	122.705,53	-155.854,47
ANUIDADES DE PESSOAS JURÍDICAS	21.984,79	21.984,79	4.828,80	-17.155,99
PESSOA JURÍDICA DO EXERCÍCIO	16.942,80	16.942,80	4.263,99	-12.678,81
PESSOA JURÍDICA DO EXERCÍCIO ANTERIOR	5.041,99	5.041,99	564,81	-4.477,18
FUNDO DE SEÇÕES	13.014,81	13.014,81	10.412,46	-2.602,35
RECEITA DE SERVIÇOS	64.669,50	64.669,50	85.345,58	20.676,08
EMOLUMENTOS COM INSCRIÇÕES	45.000,00	45.000,00	66.583,02	21.583,02
EMOLUMENTOS COM EXPEDIÇÕES DE CARTEIRAS	5.000,00	5.000,00	12.317,57	7.317,57
EMOLUMENTOS COM EXPEDIÇÕES DE CERTIDÕES	10.000,00	10.000,00	5.357,79	-4.642,21
RECEITAS DIVERSAS DE SERVIÇOS	4.669,50	4.669,50	1.087,20	-3.582,30
FINANCEIRAS	18.000,00	18.000,00	54.740,43	36.740,43
JUROS DE MORA SOBRE ANUIDADES	8.500,00	8.500,00	13.153,48	4.653,48
ATUALIZAÇÃO MONETÁRIA	9.500,00	9.500,00	41.586,95	32.086,95
MULTAS SOBRE ANUIDADES	6.500,00	6.500,00	6.314,47	-185,53
REMUNERAÇÃO DE DEP. BANC. E APLICAÇÕES FINANCEIRAS	3.000,00	3.000,00	35.272,48	32.272,48



RECEITAS ORÇAMENTÁRIAS		PREVISÃO INICIAL	PREVISÃO ATUALIZADA	RECEITAS REALIZADAS	SALDO	
OUTRAS RECEITAS CORRENTES		2.000,00	2.000,00	111.105,13	109.105,13	
DÍVIDA ATIVA		0,00	0,00	27.631,96	27.631,96	
MULTAS DE INFRAÇÕES		2.000,00	2.000,00	0,00	-2.000,00	
INDENIZAÇÕES E RESTITUIÇÕES		0,00	0,00	83.473,17	83.473,17	
<b>SUB-TOTAL DAS RECEITAS</b>		<b>1.395.535,84</b>	<b>1.395.535,84</b>	<b>1.030.799,10</b>	<b>-364.736,74</b>	
<b>DÉFICIT</b>		<b>0,00</b>	<b>0,00</b>	<b>0,00</b>	<b>0,00</b>	
<b>TOTAL</b>		<b>1.395.535,84</b>	<b>1.395.535,84</b>	<b>1.030.799,10</b>	<b>-364.736,74</b>	
DESPESAS ORÇAMENTÁRIAS	DOTAÇÃO INICIAL	DOTAÇÃO ATUALIZADA	DESPESAS EMPENHADAS	DESPESAS LIQUIDADAS	DESPESAS PAGAS	SALDO DOTAÇÃO
CRÉDITO DISPONÍVEL DESPESA CORRENTE	1.131.071,12	1.131.071,12	872.857,69	858.384,16	837.900,20	258.213,43
PESSOAL E ENCARGOS SOCIAIS	266.460,00	248.460,00	181.966,49	174.926,89	160.434,06	66.493,51
REMUNERAÇÃO PESSOAL	195.960,00	177.960,00	135.490,00	131.626,57	121.087,39	42.470,00
ENCARGOS PATRONAIS	70.500,00	70.500,00	46.476,49	43.300,32	39.346,67	24.023,51
OUTRAS DESPESAS CORRENTES	864.611,12	882.611,12	690.891,20	683.457,27	677.466,14	191.719,92
BENEFÍCIOS A PESSOAL	42.800,00	32.300,00	27.999,22	27.999,22	27.999,22	4.300,78
USO DE BENS E SERVIÇOS	237.962,11	274.512,11	178.991,61	178.991,61	178.991,61	95.520,50
SERVICIOS TERCEIROS - PESSOAS JURÍDICAS	266.530,00	256.980,00	212.571,80	205.137,87	199.146,74	44.408,20
TRIBUTÁRIAS E CONTRIBUTIVAS	290.919,01	283.919,01	238.715,25	238.715,25	238.715,25	45.203,76
DEMAIS DESPESAS CORRENTES	9.500,00	9.500,00	8.215,93	8.215,93	8.215,93	1.284,07
SERVIÇOS BANCÁRIOS	16.900,00	25.400,00	24.397,39	24.397,39	24.397,39	1.002,61
CRÉDITO DISPONÍVEL DESPESA DE CAPITAL	264.464,72	264.464,72	10.730,99	10.730,99	10.730,99	253.733,73
INVESTIMENTOS	48.600,00	48.600,00	10.730,99	10.730,99	10.730,99	37.869,01
OBRAS, INSTALAÇÕES E REFORMAS	29.000,00	29.000,00	0,00	0,00	0,00	29.000,00
EQUIPAMENTOS E MATERIAIS PERMANENTES	19.600,00	19.600,00	10.730,99	10.730,99	10.730,99	8.869,01
OUTRAS DESPESAS CAPITAL	215.864,72	215.864,72	0,00	0,00	0,00	215.864,72
TRANSFERÊNCIAS DE CAPITAL	215.864,72	215.864,72	0,00	0,00	0,00	215.864,72

DESPESAS ORÇAMENTÁRIAS	DOTAÇÃO INICIAL	DOTAÇÃO ATUALIZADA	DESPESAS EMPENHADAS	DESPESAS LIQUIDADAS	DESPESAS PAGAS	SALDO DOTAÇÃO
<b>SUB-TOTAL DAS DESPESAS</b>	<b>1.395.535,84</b>	<b>1.395.535,84</b>	<b>883.588,68</b>	<b>869.115,15</b>	<b>848.631,19</b>	<b>511.947,16</b>
<b>SUPERÁVIT</b>	<b>0,00</b>	<b>0,00</b>	<b>147.210,42</b>	<b>0,00</b>	<b>0,00</b>	<b>0,00</b>
<b>TOTAL</b>	<b>1.395.535,84</b>	<b>1.395.535,84</b>	<b>1.030.799,10</b>	<b>869.115,15</b>	<b>848.631,19</b>	<b>364.736,74</b>
<b>TOTAL</b>	<b>1.395.535,84</b>	<b>1.395.535,84</b>	<b>1.030.799,10</b>	<b>869.115,15</b>	<b>848.631,19</b>	<b>364.736,74</b>

Cuiabá-MT, 31 de dezembro de 2015

---

Alcindo Jose Rosa  
Conselheiro Presidente  
CRP 18/000952  
110.734.728-92

---

Marisa Helena Alves  
Conselheira Tesoureira  
CRP 18/00092  
240.416.966-15

---

Aparecida Silvia Rossini  
Contadora  
CRCMT 5549  
349.965.599-34

## Variações Patrimoniais

VARIÇÕES PATRIMONIAIS QUANTITATIVAS					
	Exercício Atual	Exercício Anterior		Exercício Atual	Exercício Anterior
VARIAÇÃO PATRIMONIAL AUMENTATIVA	1.531.823,17	1.333.628,49	VARIAÇÃO PATRIMONIAL DIMINUTIVA	872.058,65	791.505,86
CONTRIBUIÇÕES	1.308.263,99	1.168.972,02	PESSOAL E ENCARGOS	197.643,85	221.185,75
CONTRIBUIÇÕES SOCIAIS	1.308.263,99	1.168.972,02	REMUNERAÇÃO DE PESSOAL	127.726,57	141.882,15
CONTRIBUIÇÕES SOCIAIS	1.308.263,99	1.168.972,02	REMUNERAÇÃO A PESSOAL - RPPS	127.726,57	141.882,15
EXPLORAÇÃO E VENDA DE BENS, SERVIÇOS E DIREITOS	85.345,58	81.374,64	ENCARGOS PATRONAIS	41.918,06	51.003,92
EXPLORAÇÃO DE BENS DIREITOS E PRESTAÇÃO DE SERVIÇOS	85.345,58	81.374,64	ENCARGOS PATRONAIS - RPPS	41.918,06	51.003,92
VALOR BRUTO DE EXPLORAÇÃO DE BENS E DIREITOS E PRESTAÇÃO DE SERVIÇOS	85.345,58	81.374,64	BENEFÍCIOS A PESSOAL	27.999,22	28.299,68
VARIÇÕES PATRIMONIAIS AUMENTATIVAS FINANCEIRAS	54.740,43	21.543,66	BENEFÍCIOS A PESSOAL - RPPS	27.999,22	28.299,68
JUROS E ENCARGOS DE MORA	13.153,48	10.320,25	USO DE BENS, SERVICOS E CONSUMO DE CAPITAL FIXO	403.086,23	334.254,98
JUROS E ENCARGOS DE MORA SOBRE FORNECIMENTOS DE BENS E SERVIÇOS	13.153,48	10.320,25	USO DE MATERIAL DE CONSUMO	7.928,36	9.530,47
OUTRAS VARIACOES PATRIMONIAIS AUMENTATIVAS - FINANCEIRAS	41.586,95	11.223,41	CONSUMO DE MATERIAL	7.928,36	9.530,47
MULTAS SOBRE ANUIDADES	41.586,95	11.223,41	SERVIÇOS	376.201,12	307.818,75
VALORIZAÇÃO E GANHOS COM ATIVOS	0,00	10.356,32	DIARIAS, AJUDAS DE CUSTO E JETONS	95.700,94	67.519,49
REAVALIAÇÃO DE ATIVOS	0,00	10.356,32	SERVICOS TERCEIROS - PESSOAS FÍSICAS	75.362,31	69.353,78
REAVALIAÇÃO DE IMOBILIZADO	0,00	10.356,32	SERVICOS TERCEIROS - PESSOAS JURÍDICAS	205.137,87	170.945,48
OUTRAS VARIÇÕES PATRIMONIAIS AUMENTATIVAS	83.473,17	51.381,85	DEPRECIACAO, AMORTIZACAO E EXAUSTAO	18.956,75	16.905,76
DIVERSAS VARIÇÕES PATRIMONIAIS AUMENTATIVAS	83.473,17	51.381,85	DEPRECIACAO	18.956,75	16.905,76
INDENIZAÇÕES	83.473,17	51.381,85	VARIÇÕES PATRIMONIAIS DIMINUTIVAS FINANCEIRAS	24.397,39	17.800,32
			JUROS E ENCARGOS DE EMPRESTIMOS E FINANCIAMENTOS OBTIDOS	24.397,39	17.800,32
			OUTROS JUROS E ENCARGOS DE EMPRESTIMOS E FINANCIAMENTOS	24.397,39	17.800,32
			TRIBUTÁRIAS	238.715,25	211.987,25
			IMPOSTOS, TAXAS E CONTRIBUIÇÕES DE MELHORIA	3.246,03	1.125,49
			IMPOSTOS	3.246,03	1.125,49
			CONTRIBUICOES	235.469,22	210.861,76
			CONTRIBUIÇÕES SOCIAIS	235.469,22	210.861,76
			OUTRAS VARIÇÕES PATRIMONIAIS DIMINUTIVAS	8.215,93	6.277,56
			DIVERSAS VARIÇÕES PATRIMONIAIS DIMINUTIVAS	8.215,93	6.277,56

	Exercício Atual	Exercício Anterior		Exercício Atual	Exercício Anterior
			VARIAÇÕES PATRIMONIAIS DIMINUTIVAS DECORRENTES DE FATOS GERADORES DIVERSOS	8.215,93	6.277,56
<b>Total das Variações Ativas :</b>	<b>1.531.823,17</b>	<b>1.333.628,49</b>	<b>Total das Variações Passivas :</b>	<b>872.058,65</b>	<b>791.505,86</b>
<b>RESULTADO PATRIMONIAL</b>					
<b>Déficit do Exercício</b>			<b>Superávit do Exercício</b>	<b>659.764,52</b>	<b>542.122,63</b>
<b>Total</b>	<b>1.531.823,17</b>	<b>1.333.628,49</b>	<b>Total</b>	<b>1.531.823,17</b>	<b>1.333.628,49</b>

Cuiabá-MT, 31 de dezembro de 2015

---

Alcindo Jose Rosa  
Conselheiro Presidente  
CRP 18/000952  
110.734.728-92

---

Marisa Helena Alves  
Conselheira Tesoureira  
CRP 18/00092  
240.416.966-15

---

Aparecida Silvia Rossini  
Contadora  
CRCMT 5549  
349.965.599-34

## Demonstração dos Fluxos de Caixa

	Exercício Atual	Exercício Anterior
<b>FLUXO DE CAIXA DAS ATIVIDADES DAS OPERAÇÕES</b>		
<b>INGRESSOS</b>		
RECEITA CORRENTE	1.030.799,10	863.512,34
RECEITAS DE CONTRIBUIÇÕES	779.607,96	709.212,19
ANUIDADES PESSOAS FÍSICAS	764.366,70	696.738,65
PESSOAS FÍSICAS DO EXERCÍCIO	641.661,17	548.883,03
PESSOAS FÍSICAS DO EXERCÍCIO ANTERIOR	122.705,53	147.855,62
ANUIDADES DE PESSOAS JURÍDICAS	4.828,80	3.560,28
PESSOA JURÍDICA DO EXERCÍCIO	4.263,99	3.560,28
PESSOA JURÍDICA DO EXERCÍCIO ANTERIOR	564,81	0,00
FUNDO DE SEÇÕES	10.412,46	8.913,26
RECEITA DE SERVIÇOS	85.345,58	81.374,64
EMOLUMENTOS COM INSCRIÇÕES	66.583,02	59.054,09
EMOLUMENTOS COM EXPEDIÇÕES DE CARTEIRAS	12.317,57	0,00
EMOLUMENTOS COM EXPEDIÇÕES DE CERTIDÕES	5.357,79	21.422,05
RECEITAS DIVERSAS DE SERVIÇOS	1.087,20	898,50
FINANCEIRAS	54.740,43	21.543,66
JUROS DE MORA SOBRE ANUIDADES	13.153,48	10.320,25
ATUALIZAÇÃO MONETÁRIA	41.586,95	11.223,41
MULTAS SOBRE ANUIDADES	6.314,47	4.779,74
REMUNERAÇÃO DE DEP. BANC. E APLICAÇÕES FINANCEIRAS	35.272,48	6.443,67
OUTRAS RECEITAS CORRENTES	111.105,13	51.381,85
DÍVIDA ATIVA	27.631,96	0,00
INDENIZAÇÕES E RESTITUIÇÕES	83.473,17	51.381,85
INGRESSOS EXTRAORÇAMENTÁRIOS	1.073.077,36	1.029.624,85
<b>DESEMBOLSOS</b>		
DESPESA CORRENTE	858.384,16	774.627,46
PESSOAL E ENCARGOS SOCIAIS	174.926,89	192.913,43
OUTRAS DESPESAS CORRENTES	683.457,27	581.714,03
RESTOS A PAGAR NÃO PROCESSADOS LIQUIDADOS A PAGAR	0,00	0,00
DESEMBOLSOS EXTRAORÇAMENTÁRIOS	1.084.155,99	1.018.586,57
<b>FLUXO DE CAIXA LÍQUIDO DAS ATIVIDADES DAS OPERAÇÕES</b>	<b>161.336,31</b>	<b>99.923,16</b>
<b>FLUXO DE CAIXA DAS ATIVIDADES DE INVESTIMENTO</b>		
<b>INGRESSOS</b>		
<b>DESEMBOLSOS</b>		
INVESTIMENTOS	10.730,99	17.132,55
<b>FLUXO DE CAIXA LÍQUIDO DAS ATIVIDADES DE INVESTIMENTO</b>	<b>-10.730,99</b>	<b>-17.132,55</b>
<b>FLUXO DE CAIXA DAS ATIVIDADES DE FINANCIAMENTO</b>		
<b>INGRESSOS</b>		
<b>DESEMBOLSOS</b>		
<b>FLUXO DE CAIXA LÍQUIDO DAS ATIVIDADES DE FINANCIAMENTO</b>	<b>0,00</b>	<b>0,00</b>
<b>APURAÇÃO DO FLUXO DE CAIXA DO PERÍODO</b>		

GERAÇÃO LIQUIDA DE CAIXA E EQUIVALENTES DE CAIXA	150.605,32	82.790,61
--	------------	-----------

CAIXA E EQUIVALENTES DE CAIXA INICIAL	101.154,52	18.363,91
CAIXA E EQUIVALENTES DE CAIXA FINAL	251.759,84	101.154,52

Cuiabá-MT, 31 de dezembro de 2015

---

Alcindo Jose Rosa  
Conselheiro Presidente  
CRP 18/000952  
110.734.728-92

---

Marisa Helena Alves  
Conselheira Tesoureira  
CRP 18/00092  
240.416.966-15

---

Aparecida Sílvia Rossini  
Contadora  
CRCMT 5549  
349.965.599-34

