

**Relatório de Gestão - 2020 -
Instrução Normativa (IN)-TCU 84/2020**

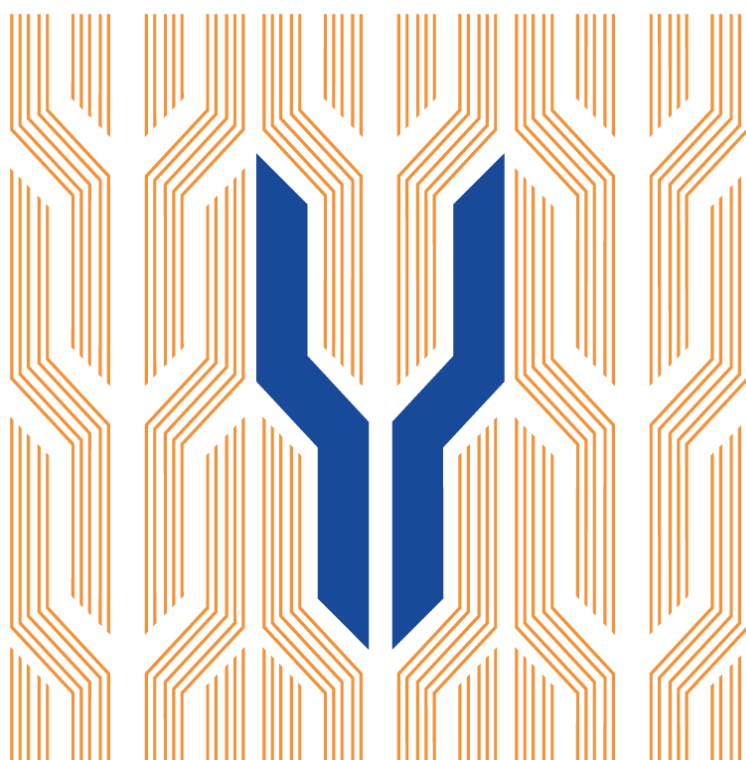

CRP-23

1- Apresentação

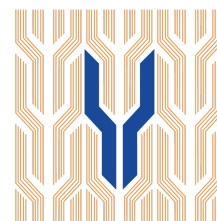

O Conselho Regional de Psicologia da 23^a Região- Tocantins (CRP-23), Autarquia Federal criada pela Resolução CFP nº 02/2013[1] que tem como objetivo cumprir as determinações legais de orientar, disciplinar e fiscalizar o exercício da profissão de Psicólogo(a), zelando pela princípios éticos e disciplinares da classe, atuando no aperfeiçoamento da Psicologia enquanto ciência e profissão no âmbito de sua Jurisdição nos termos da Lei Federal nº 5.766, de 20 de dezembro de 1971.[2]

Neste sentido como Autarquia Federal e gestora de recursos públicos, o CRP-23 apresenta ao Tribunal de Contas da União o atual Relatório de Gestão com as adequações previstas na Instrução Normativa (IN)-TCU 84/2020, cumprindo sua obrigação constitucional de Prestação de Contas nos termos art. 71 § único. Por meio do presente esperamos contribuir para a avaliação do desempenho institucional do Conselho no cumprimento de suas atribuições legais.

Finalizamos assegurando nosso compromisso com a publicização das ações e aplicação dos recursos geridos pelo Conselho, no intuito não só de monitorar e controlar a conduta de seus gestores, bem como aferir e aumentar a capacidade de aprendizado e a efetividade da de suas funções.

[1]<http://site.cfp.org.br/wp-content/uploads/2013/02/Resolucao-CFP-002-13.pdf>

[2] http://www.planalto.gov.br/ccivil_03/leis/l5766.htm

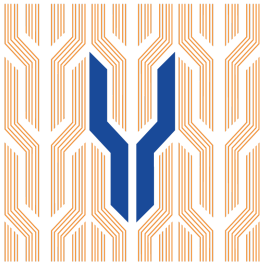

ESTRUTURA ORGANIZACIONAL



2- Composição

Para a consecução de seus fins, o CRP-23ª Região, nos termos de seu Regimento Interno- Resolução CFP nº 040-2013, é composto pelos seguintes órgãos:

Plenário (art.14)

O Plenário é composto de 9 (nove) conselheiros efetivos e 9 (nove) conselheiros suplentes, eleitos pra mandato de três anos, por meio do voto direto dos psicólogos registrados no Conselho, e atua como o órgão deliberativo do Conselho.

Diretoria (art.33)

A Diretoria atua como Órgão Executivo responsável pela operacionalização das diretrizes e decisões do Plenário, sendo constituída pelo Presidente, Vice-Presidente, Secretário e Tesoureiro, eleitos anualmente pelo Plenário, em escrutínio secreto, sendo elegíveis apenas os Conselheiros Efetivos.

Comissões (art. 46)

Permanentes -Regimentais (art.47)

- Comissão de Orientação e Ética (COE);
- Comissão de Orientação e Fiscalização (COF); Comissão de Licitação e Patrimônio (CLP);
- Comissão Regional de Referência Técnica em Psicologia e Políticas Públicas (CREPOP);
- Comissão Administrativa do Inventário Anual;
- Comissão de Análise para Concessão de Título Profissional de Especialista;

Especiais - facultativas - (art. 63)

- Comissão de Orientação e Ética (COE);
- Comissão de Orientação e Fiscalização (COF); Comissão de Licitação e Patrimônio (CLP);
- Comissão Regional de Referência Técnica em Psicologia e Políticas Públicas (CREPOP);
- Comissão Administrativa do Inventário Anual;
- Comissão de Análise para Concessão de Título Profissional de Especialista;

O Plenário é composto por (09) Conselheiros Efetivos e (09) Conselheiros Suplentes, eleitos através de voto direto dos psicólogos registrados no Conselho por um período de três anos, e atua como o órgão deliberativo do

Atualmente 3º Plenário intitulado “Nara Wanda Zamora Hernandez” foi eleito para o Triênio 2019/2022 e conta com os seguintes membros:

Conselheiros Efetivos

Pedro Paulo Valadão Coelho (CRP 23/492) ;
Arivandre A. Guimarães Tavares (CRP 23/466)
Tássio de Oliveira Soares (CRP 23/660);
Mariana Miranda Borges (CRP 23/784) ;
Anita Coelho dos Santos Teixeira (CRP 23/282);
Tania Maria Lago (CRP 23/086);
Ricardo Furtado de Oliveira (CRP 23/542);
César Gustavo Moraes Ramos (CRP 23/525);
Isabel Cristina Izzo (CRP 23/966)



Conselheiros Suplentes

Marlla Katherinne J. Rodrigues de Oliveira (CRP 23/460);
Paula Andreia Araújo Almeida (CRP 23/1418);
Karla Milhomem Cardoso (CRP 23/226)
Ivanize Fátima Giongo Sartori (CRP 23/296)
Alessandro de Almeida Campos (CRP 23/529)
Edgar Henrique Hein Trapp (CRP 23/286)
Douglas Hermann de Sousa (CRP 23/943)
Lidiane Ribeiro da Silva (CRP 23/603)
Ana Beatriz Dupré Silva (CRP 23/249)

Plenário

Diretoria

A Diretoria é o órgão executivo responsável pela operacionalização das diretrizes e decisões do Plenário, constituída pelo Presidente, Vice-Presidente, Secretário e Tesoureiro, eleitos anualmente pelo Plenário, em escrutínio secreto, elegíveis dentre os Conselheiros Efetivos, atualmente composto por:

- Presidente: Tássio de Oliveira Soares (CRP 23/660)
- Vice-presidente: Arivandre Araújo Guimarães Tavares (CRP 23/466)
- Secretária: Mariana Miranda Borges (CRP 23/784)
- Tesoureiro: Pedro Paulo Valadão Coelho (CRP 23/492)

ESTRUTURA DE GOVERNANÇA

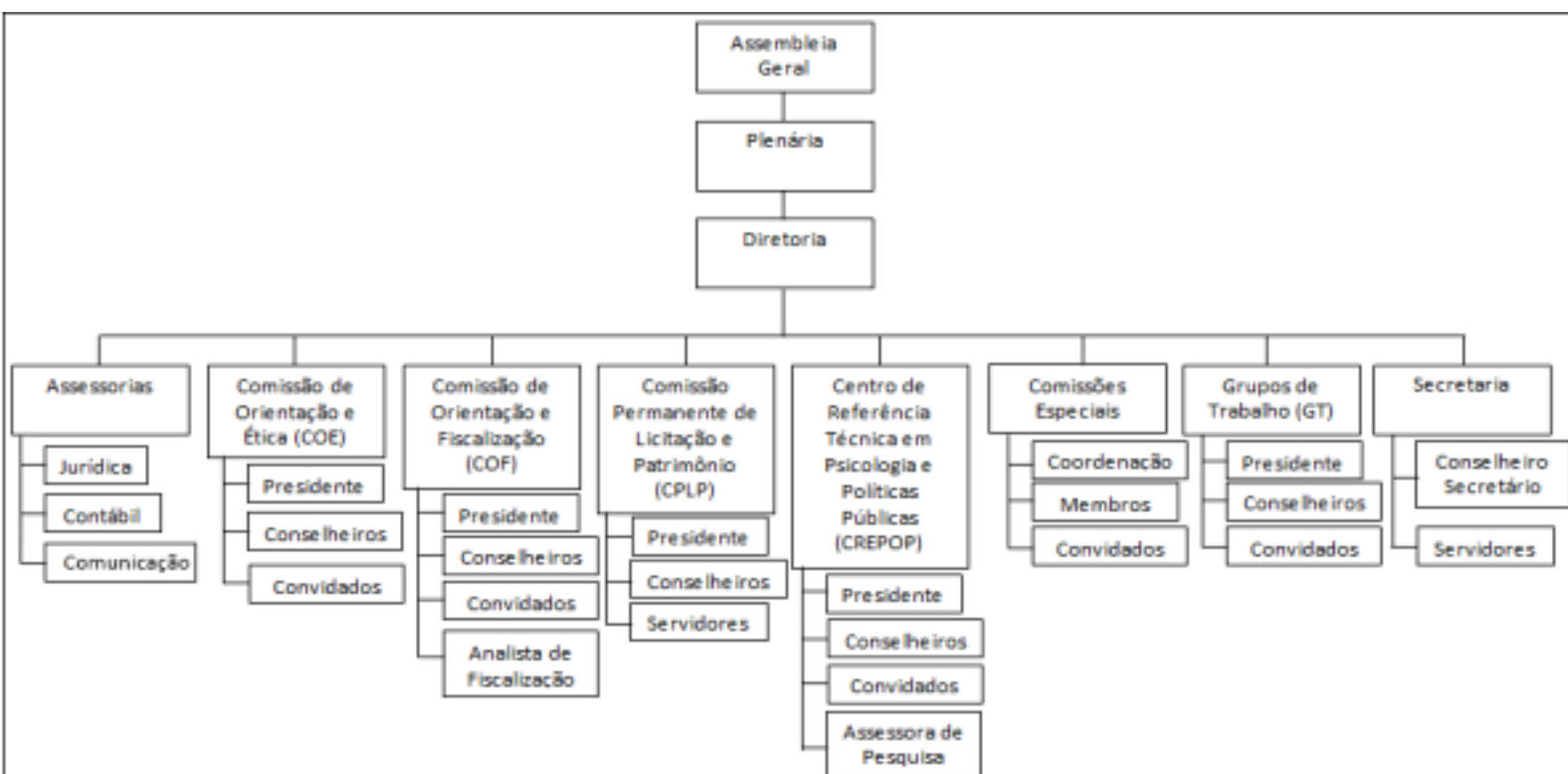



Servidoras

Coordenação Geral - Jaciane Lima Rodrigues;

Gerência Administrativa Financeira - Renata Gomes dos Santos

Assessoria Jurídica: - Natanry Helena de Sousa Bastos;

Assessoria Contábil : Valdeis Ribeiro da Silva

Assessoria de Comunicação: Ana Keyla Gomes Franco;

Assessoria de Pesquisa em Psicologia e Política Públicas: Stéfiane Santana da Silva

Analista de Orientação e Fiscalização: Lais Karolliny Almeida Amaral;

Assistente Administrativa: Hérika Santos Rosa;

Estagiárias: Alyce Milhomem Pereira e Geovana Gabryela Pereira de Sousa- estagiárias cursando Psicologia e Kelli Pereira Soares, cursando Ciências Contábeis.

3- ATIVIDADES REALIZADAS

POLÍTICAS E PROGRAMAS



RELATÓRIO DE ATIVIDADES CREPOP/CRP-23 – 2020

Centro de Referência Técnica em Psicologia e Políticas Públicas

Conselheiras(os) Responsáveis: Ricardo Furtado de Oliveira (CRP 23/542);

Técnica Regional CREPOP Stéfiane Santana Da Silva

Estagiárias Vitória Cardoso

Telefone para contato: 63 3215 - 1663/ 7622

Endereço eletrônico: crepop@crp23.org.br

Elaboração Stéfiane Santana Da Silva

1. IDENTIFICAÇÃO

Instituição Responsável	Centro de Referência Técnica em Psicologia e Políticas Públicas Conselho Regional de Psicologia – 23ª Região – CRP-23.
Sigla:	CRP-23
Conselheiras Responsáveis	Ricardo Furtado de Oliveira (CRP 23/542); Edgar Henrique Hein Trapp (CRP 23/286); César Gustavo Moraes Ramos (CRP 23/525)
Técnica Regional CREPOP	Stéfhane Santana Da Silva
Estagiárias	xxx
Telefone para contato:	63 3215 - 1663/ 7622
Endereço eletrônico:	crepop@crp23.org.br
Home Page	
Elaboração	Stéfhane Santana Da Silva
Aprovação	Relatório aprovado pelo conselheiro presidente do CREPOP (Ricardo Furtado de Oliveira - CRP 23/542). No dia 15 de janeiro de 2020 às 17:49.

2. INTRODUÇÃO

O Centro de Referência Técnica em Psicologia e Políticas Públicas (CREPOP) se propõe a identificar as práticas das psicólogas no interior das políticas públicas, visando uma organização para a produção de referências sobre essa atuação, realizando a documentação e o compartilhamento junto a categoria, possuindo também um compromisso com os aspectos ético-políticos da profissão.

Portanto, as publicações das referências do CREPOP são fundamentais para a prática profissional da Psicologia, trazendo balizas para a atuação em diversas políticas, fazendo-se necessário também uma articulação junto aos movimentos sociais, uma vez que não há como discutir políticas públicas dissociado dos grupos que lutam para construir e garantir o seu acesso.

Assim, o CREPOP TO tem se empenhado em promover debates e rodas de conversa com a categoria, sociedade civil e movimentos sociais, a respeito de temas atuais na Psicologia, pautados no bojo do Sistema Conselhos e da Rede Nacional do CREPOP, colocando o Compromisso Social sempre no horizonte das discussões.

Desse modo, o CREPOP TO tem somado esforços para ocupar cadeiras nos espaços de controle e participação social, tendo em vista ampliar, cada vez mais, essa presença ativa junto aos conselhos municipais e estaduais, audiências públicas, movimentos sociais, como também em reuniões com instituições gestoras, a fim de garantir o cumprimento idôneo de políticas sociais e serviços públicos, na perspectiva dos Direitos Humanos.

3. APRESENTAÇÃO

O presente relatório tem como objetivo apresentar alguns resultados a partir das atividades que foram planejadas anteriormente para o ano de 2020, incluindo ações da pesquisa de âmbito nacional, regional, e outras atividades locais.

Portanto, o relatório será composto por uma introdução acerca da funcionalidade e objetivos do CREPOP, apresentando em seguida uma breve descrição das atividades realizadas em consonância com o plano de trabalho do CREPOP/CFP e também ações a partir das demandas locais, especialmente no que diz respeito ao controle social, tendo em vista a capilaridade e suas diversas possibilidades de atuação que o CREPOP possui.

Posteriormente, será possível perceber as formas de monitoramento e avaliação das atividades e logo após a descrição de algumas ações promovidas em âmbito local a partir de parcerias com as comissões especiais, orientação, entre outras. Concluindo finalmente com uma avaliação geral das atividades desenvolvidas e seus desdobramentos.

4. DESCRIÇÃO DAS ATIVIDADES REALIZADAS

- Atividades relacionadas ao Plano de Trabalho Crepop/CFP;
- Atividades da Agenda local (Crepop como Recurso de Gestão);
- Processo interno de avaliação e monitoramento das atividades;
- Outras Atividades

4. PLANEJAMENTO DE AÇÕES

Atividades vinculadas ao Plano de Trabalho do CREPOP/CFP				
Atividade	Objetivo Previsto (meta)	Resultados Alcançados	Responsável	Período
Referências técnicas finalizadas e revisadas	Divulgar amplamente as produções do CREPOP	<p>A divulgação foi realizada através das redes sociais do CRP-23, tendo o lançamento ocorrido, na maior parte das vezes, de forma online via lives. Apenas um lançamento aconteceu presencialmente em fevereiro antes do início da pandemia causada pela covid-19.</p> <p>Total de referências lançadas: 05 - Online: 04 (Referência técnica para atuação em serviços hospitalares; Atuação na Atenção básica a saúde; Atuação em políticas de álcool e outras drogas; Saúde do Trabalhador;) - Presencial: 01 (Atuação com Povos Tradicionais)</p>	Assessora Técnica (Stéfhane)	Fevereiro a outubro de 2020

Atividades vinculadas ao Plano de Trabalho do CREPOP/CFP				
Atividade	Objetivo Previsto (meta)	Resultados Alcançados	Responsável	Período
Consultas Públicas	Possibilitar contribuições da categoria documento	<p>Foi realizado contato com a comissão especial de psicologia jurídica, bem como com a secretaria de cidadania e justiça para ampliar a divulgação para a categoria. A referência técnica possui como tema: Atuação de psicólogas no Sistema Prisional</p> <p>Total: 01</p>	Assessora técnica (Stéfhane);	Outubro e novembro de 2020

Atividades vinculadas ao Plano de Trabalho do CREPOP/CFP

Atividade	Objetivo Previsto (meta)	Resultados Alcançados	Responsável	Período
1º Ciclo de pesquisa	Investigar atuação de psicólogas em instituições de acolhimento do SUAS	Houve divulgação em âmbito virtual através de redes sociais e email, mapeamento das instituições e profissionais. Além das buscas acerca dos marcos lógicos e legais que versam sobre tal política no Tocantins. Porém, não houve profissionais disponíveis para realização da entrevista, participando apenas da etapa quantitativa via questionário online. Total: Instituições: 31 Profissionais: 12 Entrevista: 0 Questionário online: aguardando retorno do CFP Relatório: 01	Assessora técnica (Stéphane);	Janeiro a novembro de 2020

	Previsto (meta)			
Treinamento para pesquisa	Aprimorar tecnicamente o processo de investigação em curso	O treinamento foi dividido em cinco encontros online e possibilitou a discussão sobre a assistência social enquanto política pública, e também sobre o funcionamento das instituições de acolhimento do SUAS, e a aplicação das entrevistas, produção do roteiro e relatório. Total: Reuniões: 05	Assessora técnica (Stéphane) e estagiária (Alyce);	Setembro de 2020

CREPOP COMO RECURSO DE GESTÃO

Proposta	Objetivo Previsto (meta)	Resultados Alcançados	Responsável	Período
Participação no controle social de políticas públicas, como os conselhos municipais e estaduais.	Fortalecer os espaços de participação popular e controle social, visando mobilizar a categoria e sociedade civil a favor da garantia de direitos e em defesa das políticas públicas.	A técnica do CREPOP ocupou a cadeira do Conselho Municipal de Saúde (CMS) enquanto conselheira suplente, contribuindo com as deliberações e encaminhamentos da plenária. Total de reuniões: 05	Assessora técnica (Stéphane);	Abril a novembro de 2020
Formação para atuação de psicólogas no controle social	Aprimorar a atuação profissional dos representantes do CRP-23, bem como da categoria em geral, nos espaços de participação popular.	O curso de formação iniciou-se em novembro de 2020 com a realização de uma live com o tema: Controle social e políticas públicas: da ilusão da democratização ao desmonte. Sendo dividido em quatro módulos posteriores que serão ministrados em 2021, Total: Live: 01	CREPOP + Diretoria	Novembro de 2020 a janeiro de 2021

PROCESSO INTERNO DE MONITORAMENTO E AVALIAÇÃO

Proposta	Objetivo Previsto (meta)	Resultados Alcançados	Responsável	Período
Reuniões internas	Dialogar sobre as diversas demandas do CREPOP	Além das reuniões de monitoramento e planejamento de ações, o diálogo também ocorreu via email e whatsapp. Total de Reuniões: 09 reuniões online.	Técnica, conselheiro e estagiária do CREPOP	janeiro a novembro de 2020
Elaboração do Plano de Trabalho local.	Sistematizar as ações e estratégias de intervenção do CREPOP	Foi produzido um plano de trabalho local assim como o plano orçamentário.	Técnica e conselheiros responsáveis pelo CREPOP	Primeiro semestre de 2020
Reunião de equipe	Alinhar as ações e demandas do CRP-23	As reuniões de equipe contam com a participação de todos os setores do regional com administrativo, gerência financeira, comunicação, fiscalização, o CREPOP, estagiárias e também representantes da diretoria. Total de reuniões: 12	Diretoria + equipe	Fevereiro a novembro de 2020

OUTRAS ATIVIDADES

Proposta	Objetivo Previsto (meta)	Resultados Alcançados	Responsável	Período
Diálogo com as Comissões Especiais do CRP-23	Apoiar e articular ações junto as comissões especiais	<p>O CREPOP apoiou atividades junto as comissões especiais, como produção de debates, reuniões, englobando o recebimento de denúncias e produção de documentos.</p> <p>Total de Reuniões com as comissões especiais: 05</p> <p>Relatório: 01</p> <p>Minuta de resolução sobre funcionamento das comissões especiais: 01</p>	CREPOP e comissões especiais	Janeiro a novembro de 2020

Seminário: Formação em psicologia no contexto da pandemia da Covid-19: impactos da portaria MEC nº544 de 16 de junho de 2020.	Discutir sobre a formação em psicologia diante da pandemia	<p>O CRP-23 em parceria com o núcleo Tocantins da Associação Brasileira de Ensino de Psicologia (ABEP-TO) realizaram o seminário que contou com apoio do CREPOP para discutir amplamente com a comunidades acadêmica os impactos do ensino remoto na formação em psicologia. Que teve como produto final um relatório com propostas apontadas pelos coordenadores, discentes e docentes dos cursos.</p> <p>Relatório: 01 Data: 02/07</p>	ABEP-TO, CRP23, CREPOP	Julho de 2020
Investigação local	Conhecer as condições de saúde e trabalho das psicólogas no contexto da pandemia	<p>Após o início da pandemia houve uma reorganização quanto ao cronograma de atividades, assim o CREPOP desenvolveu uma investigação local acerca das condições de saúde e trabalho dos profissionais, através de formulário online.</p> <p>Total de respondentes: 153</p>	Técnica, estagiária e conselheiros responsáveis pelo CREPOP	Segundo semestre de 2020

Câmara Brasileira de Livros (CBL)	Cadastrar o regional visando futuras publicações	Foi feito o cadastro do regional na CBL para, posteriormente, possibilitar a solicitação do ISBN das publicações locais. Até o momento foi solicitado o ISBN para uma cartilha produzida pela comissão especial de psicologia clínica intitulada "Cartilha de Orientação: compreendendo a prática em psicoterapia". Total de ISBN: 01	Técnica e estagiária do CREPOP	Segundo semestre de 2020
Lives	Debater temas atuais em psicologia	O CREPOP participou e/ou apoiou debates de temas pertinentes a psicologia, para além das lives contabilizadas anteriormente, houve ainda a participação em mais três debates, sendo que dois ocorreram durante atividades do agosto da psicologia e uma outra sobre a saúde mental e ativismo LGBTQIA+. Total: 03	CRP-23	Junho a agosto de 2020
Orientação	Orientar a categoria quanto a atuação nas políticas públicas	As orientações ocorreram via telefone, email e whatsapp, englobando questões sobre atuação nas políticas públicas, o funcionamento das comissões especiais, e o cadastro no E-psi Total: 12	Técnica do CREPOP	Janeiro a novembro de 2020

5. Avaliação Geral das ações 2019

O CREPOP possui um papel muito importante no âmbito do Sistema Conselhos de Psicologia, uma vez que se propõe a produzir as referências técnicas que versam sobre a atuação profissional no bojo das políticas públicas. Envolvendo e mobilizando a categoria no sentido de ampliar e construir novos conhecimentos, provocando uma reflexão crítica acerca de suas práticas e as políticas as quais estão inseridas.

Com isso demarca o seu compromisso ético-político com a psicologia e mais ainda, com a sociedade que se utilizará dos serviços prestados pela categoria, especialmente, no interior das políticas públicas. Portanto, as atividades foram desenvolvidas baseando-se nesses princípios. Contudo, o ano de 2020 nos impôs um conjunto de inúmeros desafios em virtude da crise sanitária causada pelo novo coronavírus que em escala mundial deixa um grande número de pessoas mortas e infectadas.

Diante desse contexto tanto o CREPOP como o próprio CRP-23 reorganizaram suas atividades, repensando o formato previamente planejado e se reinventando para continuar desempenhando as atividades previstas, contando também com a inclusão de novas atividades. Desse modo, o planejamento passou por adaptações ao longo do ano, englobando uma variedade de ações e mantendo no horizonte o desejo de difundir e fortalecer o papel do CREPOP visando o aprimoramento da atuação profissional, levando em consideração a atual conjuntura política e social do país e do Tocantins.

Além disso, é possível realizar uma reflexão acerca da dificuldade em encontrar participantes para a etapa qualitativa da pesquisa nacional, uma vez que o atual contexto agrava ainda mais as dificuldades previamente existentes principalmente no ambiente de trabalho, seja quanto aos vínculos trabalhistas seja na condição concreta para execução da política pública no estado. A pandemia ainda está em curso, seus impactos estão sendo mensurados dia após dia, por isso o 1º ciclo de pesquisa de 2020 marca um tempo histórico e suas impressões estarão gravadas não apenas nesta produção, mas no curso da psicologia no país.

Outro ponto a ser destacado diz respeito ao processo de investigação local referente aos campos da saúde e trabalho da categoria em meio a pandemia. Levando em consideração pesquisas anteriores é possível apontar que houve um alto número de respostas, demonstrando a disposição da categoria em compartilhar com o regional as suas estratégias e dificuldades durante esse período. Aspecto importante e que também demarca o tempo atual e suas implicações na vida das profissionais e consequentemente da psicologia no Tocantins.

O CREPOP realizou ainda atividades em parceria com as comissões especiais, atividades formativas e também nos espaços de controle social visando a disseminação das produções técnicas, do compromisso ético-político da psicologia e o fortalecimento das políticas públicas. Assim, diante de tudo que foi exposto reafirmo o lugar de destaque que o CREPOP tem se colocado, visando a construção de novos saberes e reflexões, como defensor dos direitos humanos, direitos sociais, fomentando a construção de políticas que atendam de fato as demandas do povo, ampliando o leque de possibilidades de atuação profissional. E que apesar do contexto adverso em que o país se encontra para tal, o CREPOP segue construindo uma psicologia baseada em seu compromisso social, que se apoia nos princípios do código de ética da profissão na tentativa de promover as transformações necessárias da nossa sociedade.

RELATÓRIO DE ATIVIDADES

COMISSÃO DE ORIENTAÇÃO E FISCALIZAÇÃO - COF

Janeiro a Dezembro

2020

CRP: 23ª região Tocantins

Presidente: Anita Coelho dos Santos Teixeira CRP-23/282

Membros: Alessandro de Almeida Campos CRP-23/1529, Douglas Hermann de Sousa CRP-23/ 943, Edjane da Silva Bomfim CRP-23/1609, Karla Milhomem Cardoso CRP-23/226, Lillian Julian da Silva Guimarães CRP-23/1388, Marlla Katherinne Jeronimo Rodrigues de Oliveira CRP-23/460.

Fiscal: Lais Karolinny Almeida Amaral

Data de Preenchimento: 10/02/2021

Atribuições da COF:

De acordo com a Política de Orientação e Fiscalização Resolução 10/2017 em seu art. 9º

- I. Apropriar-se da legislação interna e externa referente ao exercício profissional, bem como das diretrizes definidas pelo Sistema Conselhos para a área;
- II. Submeter ao Plenário do CRP, para apreciação, os projetos e o calendário de suas atividades;
- III. Propor ao Plenário decisões a respeito de medidas em sua área, implementando as ações para o cumprimento das decisões;
- IV. Comunicar formalmente ao Plenário as suas ações;
- V. Decidir sobre assuntos de rotina, de acordo com diretrizes fixadas pelo Plenário em consonância com as normas e diretrizes gerais do Sistema Conselhos;
- VI. Programar, convocar e realizar reuniões sobre assuntos de sua competência, recorrendo a serviços de assessoria, quando necessário;

VII. Assessorar o Plenário e a Diretoria, quando solicitada; VIII. Conduzir as ações, responder a consultas e tomar as medidas relacionadas à orientação e fiscalização do exercício profissional; assim como aquelas correlatas que lhe sejam atribuídas pelo Plenário;

IX. Coordenar o trabalho das (os) psicólogas(os) de orientação e fiscalização determinando, orientando e supervisionando seus serviços, sugerindo ao Plenário novos procedimentos de fiscalização e a necessidade da substituição ou do concurso de novas(os), quando for o caso;

X. Promover articulação com as demais Comissões do CRP;

XI. Solicitar à Secretaria de Orientação e Ética do CFP a realização de reuniões temáticas, quando necessário;

XII. Informar a sociedade e às(aos) psicólogas(os) de sua jurisdição a respeito das normas e princípios éticos da profissão, por meio de ações com: a) Profissionais, por área de atividade e local, para avaliação crítica da prática profissional;

b) Sindicatos, Associações de Psicólogas(os), Cooperativas e Entidades afins, viabilizando ação conjunta, de orientação ao exercício profissional;

c) Entidades formadoras, supervisores, alunos e professores, visando aprimorar a qualidade da formação, respeitados os limites da competência dos CRP's e das entidades formadoras;

d) Órgãos públicos, de qualquer natureza, visando contribuir com as políticas de prestação de serviços psicológicos;

e) Órgãos da administração pública ou entidades privadas que contratem psicólogas(os) e/ou prestem serviços psicológicos;

f) Psicólogas(os) recém inscritas(os) em solenidade inicial de orientação, com a entrega da carteira de identidade profissional - CIP, presidida por Conselheira(o) do Plenário do CRP e/ou membro da Comissão Gestora, oportunidade em que as(os) recém inscritas(os) receberão informações relacionadas às atribuições e ao funcionamento do Sistema Conselhos, bem como sobre as obrigações dos profissionais junto à entidade e ao Código de Ética Profissional do Psicólogo;

g) Outras entidades, a fim de participar de inspeções nacionais promovidas pelo Sistema Conselhos de Psicologia;

h) Usuários e beneficiários de serviços psicológicos.

Dificuldades e problemas geralmente recebidos pela COF:

Recebemos alguns pedidos de inscrição de pessoas formadas pelos cursos irregulares supostamente de psicologia EAD, em que tivemos dificuldades de encontrar as provas necessárias para comprovar a irregularidade da documentação, uma vez que havia confirmação de autenticidade através de faculdades que possuem o curso de psicologia registrados, também chega à COF com certa frequência demandas de questões trabalhistas, como conflitos com os contratantes e os psicólogos, questões salariais e de carga horária, muitas dúvidas sobre as práticas integrativas e complementares em saúde e outras áreas emergente da psicologia. No ano de 2020 a maior dificuldade foi a Pandemia, que inviabilizou uma série de atividades presenciais planejadas pela COF.

Fatores possíveis para essas dificuldades:

Sobre os cursos irregulares e as tentativas de inscrição com diplomas falsos entendemos que é um esquema muito bem organizado para ludibriar nosso sistema de verificação, uma vez que sempre que existia uma denúncia a respeito destes cursos eles modificavam a instituição, mudavam de endereço dificultando a fiscalização e ações do sistema de justiça, Sobre as demandas trabalhistas entendemos que os profissionais se vêm desamparados, sem saber a quem recorrer e com frequência alguns não compreendem as atribuições do Conselho e quais limites têm de atuação.

Soluções encontradas:

Para as tentativas de inscrição com diplomas irregulares trabalhamos junto com o setor de registro e a assessoria jurídica a fim de impedir que essas inscrições ocorressem, os casos comprovados de diplomas falsos foram encaminhados como denúncia junto aos órgãos competentes, quanto as demandas trabalhistas fazemos o encaminhamento para o Sindicatos das Psicólogas e dos Psicólogos do Tocantins - SINDPSITO, já para as demandas de dúvidas sobre as práticas integrativas e complementares do SUS, informamos que estamos aguardando a construção de referências sobre elas dentro dos Sistema Conselhos e que até que se façam não podem ser utilizadas pelo psicólogo em seu exercício profissional. Em relação à Pandemia, passamos a realizar nossas reuniões de forma online e também exploramos este meio para promover à orientação a categoria, porém as atividades de fiscalização presencial foram suspensas.

DADOS QUANTITATIVOS

Atividades Desenvolvidas

FISCALIZAÇÕES	QUANTIDADE (número aproximado)
Rotina	02
Diligência/Retornos	03
Instituições de privação de liberdade(fundação Casa, Prisional, Hospitais, Psiquiátricas, Comunidades Terapêuticas e outras)	00
Instituições de acolhimento(asilos, abrigos)	00
TOTAL	05

ORIENTAÇÕES	2020 (número aproximado)
Orientações por e-mail	290
Orientações por telefone/pessoais	25
Total de Orientações	315

COMPOSIÇÃO DA EQUIPE:

- Quantos fiscais da COF? Nomes

01 FISCAL. Lais Karolinny Almeida Amaral

- Quantos conselheiros? Nomes

05 Conselheiros contando com a presidente

Anita Coelho dos Santos Teixeira CRP-23/282, Alessandro de Almeida Campos CRP-23/1529, Douglas Hermann de Sousa CRP-23/ 943, Karla Milhomem Cardoso CRP-23/266, 23/1388, Marlla Katherinne Jeronimo Rodrigues de Oliveira CRP-23/460.

EVENTOS REALIZADOS EM 2020

Tipo do Evento	Quantidade aproximada
Palestras	00
Rodas de conversa	00
Treinamentos sobre legislação e temas afins à orientação	01

Observações: A pandemia inviabilizou a realização de fiscalizações e eventos presenciais do ano de 2020.

EVENTOS REALIZADOS

Durante o ano de 2020 todos os eventos que se deram a partir do momento em que foi declarado estado de pandemia da COVID-19 foram realizados remotamente através de ferramentas de interação virtual. Apesar do contexto de grave crise sanitária, o CRP-23 realizou diversos eventos em caráter informativo, formativo e deliberativo, em parceria com instituições e organizações. Houve ampla divulgação, e os eventos movimentaram público considerável, entre profissionais, acadêmicos e sociedade em geral.

Reunião com Psicólogas(os) em Araguaína/TO

Data: 11 de março

Objetivo: Elucidar questões referentes às atribuições e funcionamento da autarquia.

LIVE: Orientações às(aos) Psicólogas(os) sobre o cadastro no projeto 'O Brasil Conta Comigo - Profissionais da Saúde'

Data: 29 de maio

Ambiente virtual: Instagram

Objetivo: Orientar a categoria sobre a realização do cadastro na ação estratégica de combate à COVID-19

“O Brasil Conta Comigo – Profissionais da Saúde”.

LIVE: A Proteção das(os) Adolescentes do Sistema Socioeducativo no Contexto da Pandemia

Data: 01 de junho

Ambiente virtual: Instagram

Objetivo: Dialogar com a categoria sobre o exercício profissional no Sistema Socioeducativo no contexto da pandemia.

LIVE: O Trabalho Infantil no Contexto do SUAS

Data: 04 de junho

Ambiente virtual: Instagram

Objetivo: Dialogar com a categoria sobre a atuação da Psicologia no combate ao trabalho infantil.

LIVE: Luto e Morte em Contexto da COVID-19

Data: 05 de junho

Ambiente virtual: Instagram

Objetivo: Dialogar com a categoria sobre a atuação da Psicologia no acompanhamento profissional diante das mortes e do luto no contexto da pandemia da COVID-19.

LIVE 'Povos Indígenas e COVID-19: O que a Psicologia tem a ver com isto?'

Data: 11 de junho

Ambiente Virtual: Youtube

Objetivo: Dialogar com a categoria sobre as possibilidades de atuação da Psicologia junto aos povos indígenas no contexto da COVID-19.

LIVE
25/05 às 19H

O Trabalho da(o) Psicóloga(o) do Sistema Prisional no Contexto da Pandemia

César Gustavo Moraes Ramos (CRP 23/525)
Consultor Estadual em Audiência de Custódia CNJ/UNODC. Conselheiro no III Plenário do CRP-23.

Helena Rodrigues
Secretária Executiva da Plataforma Brasileira de Política de Drogas

Pollyana Bezerra Lima Alves
Coordenadora Adjunta do Eixo 3 - Promoção e Garantia de Direitos para pessoas presas e egressas do Programa Justiça Presente.

CRP-23
Conselho Regional de Psicologia do Tocantins

Siga o CRP-23 no Instagram: [conselhodepsicologia23](#)

Live 'Atendimento Psicológico mediado por tecnologias: uma alternativa no contexto da Pandemia' - 26 de maio às 19h

@conselhodepsicologia23

Lais Karolynny Almeida Amaral (CRP 23/755)
Psicóloga graduada em Psicologia pelo Ceulp/Ulbra e Especialista em Psicologia do Trânsito pela Universidade Cândido Mendes - MG. Pós-graduada em Avaliação Psicológica pelo IPOG-TO. Presidenta do Sindicato das Psicólogas e Psicólogos do Estado do Tocantins. Integra a equipe do CRP-23 como Psicóloga Analista de Fiscalização e Orientação. Atua em Psicologia Clínica na abordagem Cognitivo Comportamental com ênfase em obesidade e transtornos alimentares. Áreas de estudo e atuação: Psicologia Clínica: Obesidade e transtornos alimentares, Ética, fiscalização e orientação do exercício profissional da Psicologia.

Marlla Katherinne Jeronimo Rodrigues de Oliveira (CRP 23/460)
Possui graduação em Psicologia pelo Centro Universitário Luterano de Palmas (2007), Pós-Graduação em Gestão de Pessoas pela Universidade Federal do Tocantins (2010). Atualmente é Conselheira Suplente do III Plenário do CRP-23, membra da Comissão de Orientação e Fiscalização, e da Comissão de Avaliação Psicológica do Conselho. É responsável técnica da Clínica Aprimore.

CRP-23
Conselho Regional de Psicologia do Tocantins

AO VIVO NO YOUTUBE

Povos indígenas e COVID-19: O que a Psicologia tem a ver com isto?

Robenilson Moura Barreto (CRP 23/1663)
Mestre em Psicologia (UFPA)
Docente de Psicologia (FACDO). Coordenador da Anpsinep (Norte). Membro da Comissão Especial de Psicologia e Povos do Cerrado do CRP-23.

Kamutaja Silva Áwa
Povo Áwa-TO (Áwa-Canoieiro)
Acadêmica de Pedagogia (UFT).
Membra da Comissão Especial de Psicologia e Povos do Cerrado do CRP-23.

Thaynara Sousa Silva (CRP 01/19721)
Indígena Xerente
Psicóloga pela Universidade Católica De Brasília. Membro da Articulação Brasileira de Indígenas Psicólogas(os).

Narubia Wahuri
Indígena Karajá
Pedagoga
Professora Indígena
Membra da Comissão Especial de Psicologia e Povos do Cerrado do CRP-23.

Inscriva-se no canal:
CONSELHO REGIONAL DE PSICOLOGIA 23a REGIÃO

CRP-23
Conselho Regional de Psicologia do Tocantins

COMISSÃO ESPECIAL DE PSICOLOGIA E POVOS DO CERRADO DO CRP-23

- LIVE 'Princípios Éticos e Técnicos da Elaboração de Documentos Psicológicos'
- Data: 17 de junho
- Ambiente Virtual: Youtube
- Objetivo: Orientar a categoria acerca da elaboração de documentos psicológicos.
- Segurança Digital e Atendimento Psicológico Mediado pela Internet

LIVE 17/06 às 20H

Princípios Éticos e Técnicos da Elaboração de Documentos Psicológicos

AO VIVO NO YOUTUBE

Lais Karoliny Almeida Amaral (CRP 23/755)
 Psicóloga Analista de Fiscalização e Orientação do CRP-23. Especialista em Psicologia do Trânsito (Universidade Cândido Mendes-MG). Pós-graduada em Avaliação Psicológica (IPOG-TO). Presidenta do Sindicato das Psicólogas e Psicólogos do Estado do Tocantins.

Pedro Paulo Valadão Coelho (CRP 23/492)
 Psicólogo da Defensoria Pública do Estado do Tocantins (DPE/TO). Mestrando em Desenvolvimento Regional (UFT). Especialista em Psicologia Jurídica e Forense. Especialista em Psicoterapia de Base Psicanalítica. Atual Conselheiro - Tesoureiro do III Plenário do CRP-23.

INSCREVA-SE NO CANAL: CONSELHO REGIONAL DE PSICOLOGIA 23ª REGIÃO

- Data: 24 de junho
- Ambiente Virtual: Google Meet
- Objetivo: Orientar a categoria quanto ao uso seguro das ferramentas virtuais para atendimento psicológico online.
- Seminário 'Formação em Psicologia no Contexto da Pandemia do COVID-19: Impactos da Portaria MEC nº 544'

- Data: 02 de julho
- Ambiente Virtual: Google Meet
- Objetivo: Discutir amplamente com a comunidade acadêmica (coordenadoras(es) de curso, docentes e discentes) sobre os impactos, as consequências e os desdobramentos do ensino remoto na formação de Psicologia.
- Lançamento da 'Referência Técnica para Atuação de Psicólogas(os) em Serviços Hospitalares do SUS'

SEGURANÇA DIGITAL E ATENDIMENTO PSICOLÓGICO MEDIADO PELA INTERNET

24 de junho | 19h30 às 21h

Objetivo do evento: proporcionar espaço de diálogo sobre a segurança digital em atendimentos psicológicos online.

Público-alvo: profissionais e estudantes de Psicologia

Transmissão pelo Google Meet

Inscrições gratuitas pelo site do CRP-23

Certificação pelo CRP-23

CRP-23 CONSELHO REGIONAL DE PSICOLOGIA 23ª REGIÃO

PSICOLOGIA CEULP/ULBRA

- Data: 09 de julho
- Ambiente Virtual: Youtube
- Objetivo: Apresentar a nova Referência Técnica para a categoria e promover diálogo.

- LIVE: Desafios do Ensino em Psicologia Pós Pandemia
- Data: 04 de agosto
- Ambiente Virtual: Youtube
- Objetivo: Dialogar com a categoria sobre o tema. Evento realizado em cumprimento a agenda de atividades do 'Agosto da Psicologia'.

LIVE: Desafios da Psicologia Clínica pós Pandemia

12/08 às 20H

YouTube: CONSELHO REGIONAL DE PSICOLOGIA 23ª REGIÃO

Marlla Katherine Jerônimo Rodrigues de Oliveira (CRP 23/460)
 Psicóloga, pós-graduada em Gestão de Pessoas. Conselheira Suplente do III Plenário do CRP-23, membro da Comissão de Orientação e Fiscalização, e da Comissão de Avaliação Psicológica. É responsável técnica da Clínica Aprimore.

Alice Chaves de Carvalho Gomes
 Doutora em Psicologia. Professora Adjunta na Universidade Federal do Vale do São Francisco. Coordena o OBSERVATÓRIO MIMESIS - Espaço de estudos e pesquisas sobre os sujeitos, as imagens e o olhar nas redes sociais

Luisa Carvalho Miranda de Lima (CRP 23/1126)
 Psicóloga psicanalista. Especialista em Teoria da Psicanálise de Orientação Lacaniana.

Conecte-se com o CRP-23:

AGOSTO DA PSICOLOGIA 2020

CRP-23 Conselho Regional de Psicologia do Tocantins 23ª Região

Site: www.crp23.org.br
 Instagram: @conselhodepsicologia23
 Facebook: crptocantins

- OFICINA: Estágio em Psicologia
- Data: 06 de agosto
- Ambiente Virtual: Google Meet
- Objetivo: Orientar sobre o procedimento formativo e ético dos estágios em Psicologia. Evento realizado em cumprimento a agenda de atividades do 'Agosto da Psicologia'.

- LIVE: Desafios da Psicologia Clínica pós Pandemia
- Data: 12 de agosto
- Ambiente Virtual: Youtube
- Objetivo: Pensar nas implicações que vão afetar a psicologia no período pós-pandêmico, trazendo perspectivas sobre como reestruturar a ciência psicológica para atender as demandas sociais nos próximos anos. Evento realizado em cumprimento a agenda de atividades do 'Agosto da Psicologia'.

CINE-DEBATE: Filme 'Contágio' (2011)

14/08 às 20H

YouTube:
CONSELHO REGIONAL DE
PSICOLOGIA 23ª REGIÃO



Pedro Paulo Valadão
Coelho (CRP 23/492)

Psicólogo da DPE/TO.
Especialista em Psicologia
Jurídica e Forense. Mestre em
Desenvolvimento Regional (UFT).
Atual Conselheiro-Tesoureiro
do III Plenário do CRP-23.

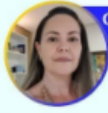

Cristianne Beda de Queiroz
Mendes (CRP 23/742)

Psicóloga Clínica.
Mestra em Psicologia
pela PUC- Goiás. Membro
da Comissão de Psicologia
Clínica do CRP 23.



Ana Leticia Guedes
Pereira (CRP 23/1821)

Psicóloga junguiana.
Mestra em Psicologia
Clínica pela PUC- SP.
Professora universitária
na FACDO.



Carlos Mendes Rosa
(CRP 23/1357)

Psicólogo e Psicanalista.
Doutor em Psicologia pela
PUC- RJ. Professor adjunto
do curso de Psicologia
da UFT.

Conecte-se com o CRP-23:

AGOSTO DA | 20
PSICOLOGIA | 20



Site: www.crp23.org.br
Instagram: @conselhodepsicologia23
Facebook: crptocantins

CINE-DEBATE: Filme 'Contágio'

Data: 14 de agosto

Ambiente Virtual: Youtube

Objetivo: Debater sobre o filme 'Contágio' (2011), produção do cineasta estadunidense Steven Soderbergh. O filme permite dialogar com as subjetividades emergentes deste período do contexto da pandemia da COVID-19. Evento realizado em cumprimento a agenda de atividades do 'Agosto da Psicologia'.

Lançamento da Referência Técnica para Atuação de Psicólogas na Atenção Básica à Saúde

Data: 19 de agosto

Ambiente virtual: Youtube

Objetivo: Apresentar a nova Referência Técnica para a categoria e promover diálogo. Evento realizado em cumprimento a agenda de atividades do 'Agosto da Psicologia'.

OFICINA 'Reflexões sobre o Funcionamento dos Serviços do SUAS: Conjuntura Atual e Pós Pandemia'

Data: 21 de agosto

Ambiente Virtual: Google Meet

Objetivo: Sugerir e avaliar ações associadas ao trabalho no SUAS, considerando também o processo de regeneração da profissão após os impactos da pandemia. Evento realizado em cumprimento a agenda de atividades do 'Agosto da Psicologia'.

LIVE CULTURAL

Data: 27 de agosto

Ambiente Virtual: Instagram

Objetivo: Promover um momento de confraternização, ainda que remoto, entre as psicólogas e psicólogos do Tocantins. Evento realizado em cumprimento a agenda de atividades do 'Agosto da Psicologia'.

LIVE: Lançamento da Referência Técnica para Atuação de Psicólogas na Atenção Básica à Saúde

19/08 às 20H

YouTube:
CONSELHO REGIONAL DE
PSICOLOGIA 23ª REGIÃO

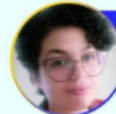

Stefhane Santana da Silva (CRP 23/1223)

Psicóloga especialista em Saúde Mental.
Assessora de Pesquisa em Psicologia e
Políticas Públicas (CREPOP/CRP-23).
Defensora do SUS e dos Direitos Humanos.



Thaydja Rhalline Lopes Campos (CRP 23/675)

Psicóloga Clínica. Especialista em Saúde Pública.
Profissional efetiva da SEMUS/Palmas. Preceptora
da Residência Multiprofissional em Saúde da Família
e Comunidade. Trabalha com Práticas Integrativas e
Complementares no SUS.

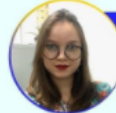

Alyce Milhomem Pereira

Estagiária do CREPOP no CRP-23.
Acadêmica de Psicologia no Ceulp/Ulbra.
Graduada em Jornalismo pela UFT.

Conecte-se com o CRP-23:

AGOSTO DA | 20
PSICOLOGIA | 20



Site: www.crp23.org.br
Instagram: @conselhodepsicologia23
Facebook: crptocantins

LIVE! CULTURAL

27/08 às 21H

Instagram
@conselhodepsicologia23



Pietro Lamonier
(CRP 23/494)
Psicólogo e Músico
Tocantinense

Conecte-se com o CRP-23:

AGOSTO DA | 20
PSICOLOGIA | 20



Site: www.crp23.org.br
Instagram: @conselhodepsicologia23
Facebook: crptocantins

Diálogos sobre a formação em Psicologia no Tocantins

Data: 03 e 10 de setembro

Ambiente Virtual: Google Meet

Objetivo: Reunir professoras, professores e estudantes de psicologia para dialogarem sobre a 'Formação em Psicologia no Tocantins'.

LIVE: Território Tocantinense e Alta Incidência do Suicídio

Data: 09 de setembro

Ambiente Virtual: Youtube

Objetivo: Dar luz ao Setembro Amarelo através de diálogos sobre o suicídio no contexto tocantinense.



LIVE Território Tocantinense e Alta Incidência do Suicídio

09/09 às 20H  **YouTube** CONSELHO REGIONAL DE PSICOLOGIA 23ª REGIÃO

MARIANA MIRANDA BORGES (CRP 23/784)
Psicóloga Especialista em Gestão de Pessoas. Mestra em Psicologia Clínica e Cultura. Docente do Curso de Psicologia da FACDO e Conselheira Secretária do CRP-23.

DANIELA APARECIDA ARAUJO FERNANDES (CRP 23/890)
Psicóloga Mestre. Especialista em Saúde Coletiva. Especialista em Saúde Mental. Doutoranda no Programa Interdisciplinar de Ciências do Ambiente. Atua como Agente Especialista- Psicologia, responsável pelo Núcleo de Saúde do Sistema Socioeducativo do Tocantins, e como tutora do Programa Integrado de Residências em Saúde de Palmas.

SETEMBRO AMARELO
Perspectivas Sobre o Suicídio no Tocantins

CRP-23
Conselho Regional de Psicologia do Tocantins 23ª Região

LIVE: Masculinidades e Suicídio

Data: 16 de setembro

Ambiente Virtual: Youtube

Objetivo: Dar luz ao Setembro Amarelo através de diálogos sobre o suicídio no contexto tocantinense.

LIVE: Construção de Políticas Públicas no Enfrentamento ao Suicídio

Data: 30 de setembro

Ambiente Virtual: Youtube

Objetivo: Dar luz ao Setembro Amarelo através de diálogos sobre o suicídio no contexto tocantinense.

LIVE: Lançamento da Referência Técnica para Atuação de Psicólogas(os) em Políticas Públicas de Álcool e Outras Drogas

Data: 07 de outubro

Ambiente Virtual: Youtube

Objetivo: Apresentar a nova Referência Técnica para a categoria e promover diálogo acerca do tema.

LIVE: Psicanálise e Análise do Comportamento

Data: 03 de novembro

Ambiente Virtual: Google Meet e Youtube

Objetivo: Apresentar as diversas abordagens psicológicas e desmistificar a ideia de que uma é melhor do que a outra. Parte do evento promovido pela Comissão de Psicologia Clínica 'Trocas e Práticas: Discussão de Casos a Luz das Abordagens Psicológicas'.

LIVE: Gestalt e Cognitivismo

Data: 09 de novembro

Ambiente Virtual: Google Meet e Youtube

Objetivo: Apresentar as diversas abordagens psicológicas e desmistificar a ideia de que uma é melhor do que a outra.

Parte do evento promovido pela Comissão de Psicologia Clínica 'Trocas e Práticas: Discussão de Casos a Luz das Abordagens Psicológicas'.

LIVE: Transpessoal e Analítica

Data: 16 de novembro

Ambiente Virtual: Google Meet e Youtube

Objetivo: Apresentar as diversas abordagens psicológicas e desmistificar a ideia de que uma é melhor do que a outra.

Parte do evento promovido pela Comissão de Psicologia Clínica 'Trocas e Práticas: Discussão de Casos a Luz das Abordagens Psicológicas'.

LIVE: Corporal e Esquizoanálise

Data: 24 de novembro

Ambiente Virtual: Google Meet e Youtube

Objetivo: Apresentar as diversas abordagens psicológicas e desmistificar a ideia de que uma é melhor do que a outra.

Parte do evento promovido pela Comissão de Psicologia Clínica 'Trocas e Práticas: Discussão de Casos a Luz das Abordagens Psicológicas'.

LANÇAMENTO: Cartilha de Orientação 'Compreendendo a Prática em Psicoterapia' Data: 1º de dezembro

Ambiente Virtual: Youtube

Objetivo: Debater sobre o filme 'Contágio' (2011), produção do cineasta estadunidense Steven Soderbergh. O filme permite dialogar com as subjetividades emergentes deste período do contexto da pandemia da COVID-19. Evento realizado em cumprimento a agenda de atividades do 'Agosto da Psicologia'.

Trocas e práticas: discussão de caso a luz das abordagens psicológicas

Tema: Ansiedade, do diagnóstico à intervenção

Corporal e Esquizoanálise
24 de Novembro de 2020 | 20h
via Google Meet

TRANSMISSÃO AO VIVO NO YOUTUBE
CONSELHO REGIONAL DE PSICOLOGIA 23ª REGIÃO

Debatedores:

- André Rossi Coutinho
Psicólogo - CRP 05/3 1235
Esquizoanálise
- Lorena de Sales Marquetti Freire
Psicóloga - CRP 23/241
Psicologia Corporal

Mediador:

- Camilla de Menezes Brusch
Psicóloga - CRP 23/967

4- RELATÓRIO JURIDICO

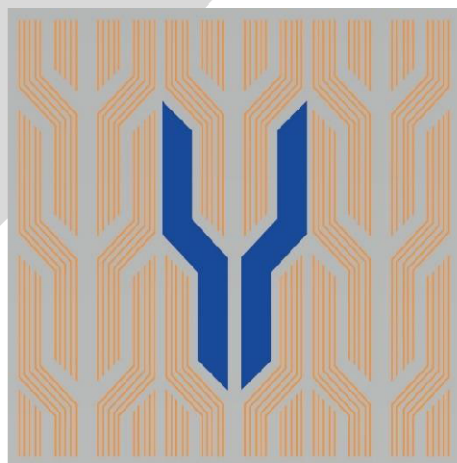

O passivo judicial representa o somatório dos valores decorrentes de questões judicializadas, que serão objeto de apreciação pelo judiciário, podendo ou não gerar desembolso pela Entidade.

Dessa forma, é imperioso haver informação em relação as perspectivas do CRP-23 em relação aos riscos de desembolsos futuros por contas das demandas judiciais para que haja um planejamento adequado frente a esses eventos.

Em relação a estes processos em andamento na Justiça Federal -TRF1 em sua maioria se referem a execuções impetradas pelo CRP-23, todas fundamentadas em título executivo, **razão pela qual não há previsão de passivo.**

Os processos que se encontram sobrestados ou suspensos , são aqueles em que se realizaram negociações ou ainda os que por algum motivo não conseguimos localizar o devedor.

Em relação aos arquivados todos se deram em razão da quitação das dividas executadas.



Tecidas as considerações iniciais , o Jurídico informa que há atualmente em curso 48 processos executivos todos no âmbito do TRF 1, e salienta que a morosidade processual é acentuada pela dificuldade de localização dos inadimplentes. Infelizmente os profissionais não atualizam seus cadastros, razão pela qual não conseguimos efetuar negociações prévias a fim de evitar o acionamento ao judiciário. Neste sentido já estão sendo implementadas campanhas nos veículos de comunicação do CRP -23, visando a busca destes profissionais para negociação prévia e amigável. Segue a lista completa:

1. 1001138-77.2021.4.01.4302
2. 1007032-74.2020.4.01.4300
3. 1002542-03.2020.4.01.4302
4. 1007031-89.2020.4.01.4300
5. 1005384-28.2020.4.01.3502
6. 1007030-07.2020.4.01.4300
7. 1007029-22.2020.4.01.4300
8. 1007025-82.2020.4.01.4300
9. 1006474-05.2020.4.01.4300
10. 1005456-46.2020.4.01.4300
11. 1005455-61.2020.4.01.4300
12. 1005454-76.2020.4.01.4300
13. 1005453-91.2020.4.01.4300
14. 1005452-09.2020.4.01.4300
15. 1005451-24.2020.4.01.4300
16. 1005450-39.2020.4.01.4300
17. 1005448-69.2020.4.01.4300
18. 1005447-84.2020.4.01.4300
19. 1005442-62.2020.4.01.4300
20. 1005441-77.2020.4.01.4300
21. 0005440-92.2020.4.01.4300
22. 1007614-11.2019.4.01.4300
23. 0004099-82.2019.4.01.4300
24. 0000129-71.2019.4.01.4301
25. 0000130-56.2019.4.01.4301
26. 0000132-26.2019.4.01.4301
27. 0000147-49.2019.4.01.3701
28. 0000002-33.2019.4.01.4302
29. 0000003-18.2019.4.01.4302
30. 0000173-68.2019.4.01.3500
31. 0000172-83.2019.4.01.3500
32. 0008356-87.2018.4.01.4300
33. 0008358-57.2018.4.01.4300
34. 0008360-27.2018.4.01.4300
35. 0008362-94.2018.4.01.4300
36. 0008363-79.2018.4.01.4300
37. 0008364-64.2018.4.01.4300
38. 0008365-49.2018.4.01.4300
39. 0008366-34.2018.4.01.4300
40. 0008367-19.2018.4.01.4300
41. 0008368-04.2018.4.01.4300
42. 0000148-11.2018.4.01.4302
43. 0000150-78.2018.4.01.4302
44. 0007213-97.2017.4.01.4300
45. 0007215-67.2017.4.01.4300
46. 0007217-37.2017.4.01.4300
47. 0007218-22.2017.4.01.4300
48. 1009737-68.2016.4.01.3400



Ficha ×

NATANRY HELENA DE SOUZA BASTOS



Inscrição 5668-B ADVOGADO	Seccional TO	Subseção CONSELHO SECCIONAL - TOCANTINS
--	------------------------	---

Endereço Profissional
Não informado

Telefone Profissional
Não informado



Imprimir

SITUAÇÃO REGULAR

VERIFICAÇÃO DE
REGULARIDADE



O Cadastro Nacional dos Advogados (CNA) é mantido pelo Conselho Federal da OAB, que exerce a função de fiel repositório do cadastro de todos os advogados do Brasil.



NB

NATANRYBASTOS
Advocacia e Consultoria Jurídica

Digitally signed by NATANRY
HELENA DE SOUZA BASTOS
DN: c=BR, o=ICP-Brasil,
ou=01554285000175, ou=Assinatura
Tipo A3, ou=0006358681,
ou=ADVOGADO, ou=<valor>,
cn=NATANRY HELENA DE SOUZA
BASTOS, email=natanry@gmail.com
Date: 2022.01.31 11:12:02 -03'00'

5- INFORMAÇÕES ORÇAMENTÁRIAS, FINANCEIRAS E CONTÁBEIS



INFORMAÇÕES DA EMPRESA DE CONTABILIDADE CONTRATADA



Razão Social: VALDEIS RIBEIRO DA SILVA

CNPJ: 21.302.202/0001-68

Endereço: Q 405 N, Al. 6, Lt. 01-A, Plano Diretor Norte, Palmas-TO, Cep: 77002-026

Contato: (63) 99204-6471

E-mail: valdeisilv@gmail.com

Licitação: Concorrência

Responsável Técnico: VALDEIS RIBEIRO DA SILVA

CRC: TO-004734/O-7

Período de Atuação: 01/02/2019 até atualidade

METODOLOGIAS E FORMATOS ADOTADOS

As demonstrações contábeis foram elaboradas de acordo com as práticas contábeis adotadas no Brasil (BRGAAP), abrangendo as normas brasileiras de contabilidade aplicáveis ao setor público, principalmente a NBC T 16.6 (R1) – Demonstrações Contábeis.

As demonstrações contábeis foram preparadas com base no custo histórico, com exceção dos seguintes itens:

- Provisões para férias de empregados/funcionários;
- Depreciações do ativo imobilizado/intangível;
- Provisões para contingências, sempre que constituídas; e
- Provisão para devedores duvidosos, sempre que constituída.

Dentre as principais práticas adotadas para a elaboração das demonstrações contábeis, aplicadas de forma uniforme com o exercício anterior, exceto no que tange às provisões para devedores duvidosos.

INFORMAÇÕES E AVALIAÇÕES: FATOS CONTÁBEIS E FINANCEIROS

Caixa e equivalentes de caixa: As aplicações financeiras estão representadas por Certificados de Depósitos Bancários e títulos de renda fixa emitidos e compromissados pelas instituições financeiras de primeira linha, cujo rendimento está atrelado à variação do Certificado de Depósito Interbancário (CDI) e possuem liquidez imediata. A receita gerada por estes investimentos é registrada como receita patrimonial no resultado corrente.

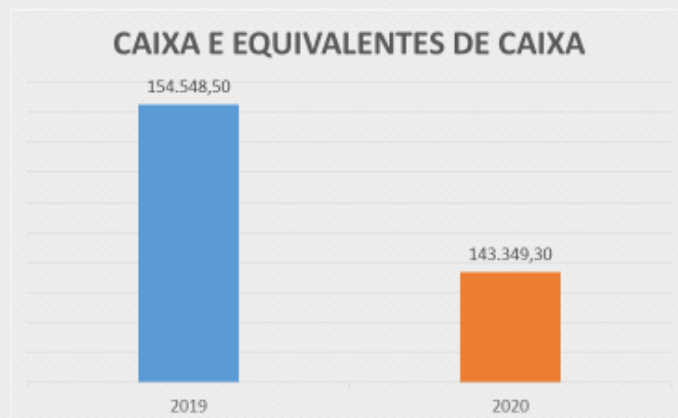

Créditos de curto prazo: Os valores demonstrados no gráfico representam as anuidades em aberto. É salutar informar que nos últimos anos houve grande esforço realizado por toda equipe do Conselho, em especial pelo setor de cobrança, para reduzir os índices de inadimplência. Tal ação, vem reduzindo o crescimento dos créditos em aberto. A perspectiva para os próximos anos são as melhores possíveis.

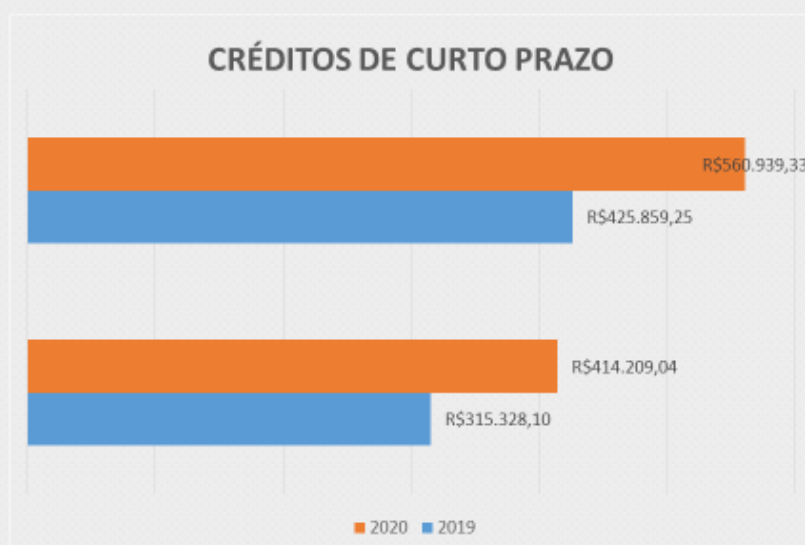

Provisão de férias, 13º e encargos sociais: Mensalmente o CRP-23, realiza os cálculos referente as provisões de férias e 13º, bem como os encargos incidentes sobre esses benefícios. A fim, de não subestimar o passivo. Por se tratar de direito adquirido, faz-se, necessária a provisão, além de ser uma determinação das novas normas de contabilidade.

É salutar informar que o gráfico abaixo apresenta apenas os valores referente às férias, haja vistas, os valores do 13º salário são baixados no mês 12 de cada ano.

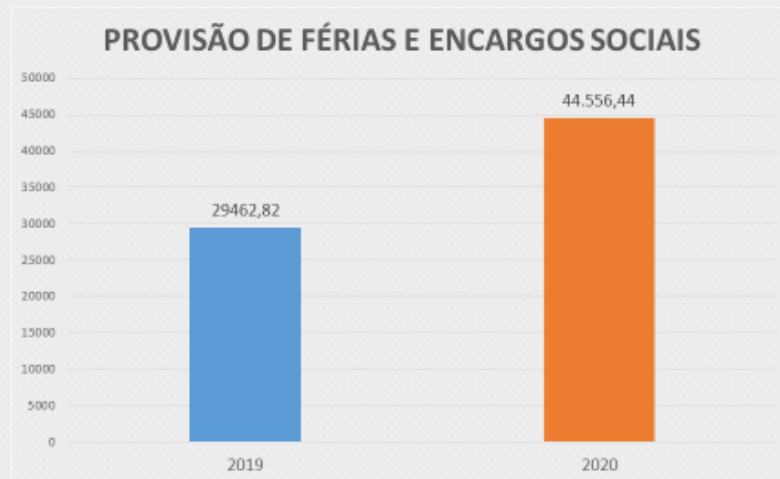

Comparativo receitas e despesas: A realização das receitas ficaram fora do esperado. No entanto houve, um pequeno déficit no exercício, valor correspondente a - R\$ 8.598,58 (oito mil, quinhentos e noventa e oito reais e cinquenta e oito centavos). O que é aceitável, haja vistas, tratar-se de um ano pandêmico, onde a arrecadação foi diretamente afetada devidas às restrições imposta pelas autoridades de saúde.

RECEITAS	REALIZADA	PREVISTA	%
Anuidades Pessoa Fisica	588.178,57	784.129,53	75%
Anuidades Pessoas Juridicas	11.365,25	29.086,72	39%
Fundo de Seções	5,13	6.749,00	0%
Receita Patrimonial	1.038,00	3.821,81	27%
Receitas de Serviços	17.980,70	25.820,00	70%
Transferências Correntes	150.894,36	243.982,91	62%
Dívida Ativa (administrativa e judicial)	17.317,66	-	#DIV/0!
Juros/Multas	36.928,34	25.025,92	148%
Total das Receitas	823.708,01	1.118.615,89	74%

DESPESAS (-)	EXECUTADA	FIXADA	%
Pessoal, Encargos Trabalhistas, Benefícios	450.298,30	495.615,35	91%
Material de Consumo	3.054,42	21.573,36	14%
Serviços Terceiros - Pessoas Fisicas	46.664,44	53.368,83	87%
Diárias, Ajudas de Custo e Jetons	15.660,00	60.557,81	26%
Despesa com Locomoção	10.075,70	21.844,89	46%
Serviços Terceiros - Pessoas Juridicas	117.038,90	144.560,00	81%
Tributárias e Contributivas	159.804,72	228.274,00	70%
Demais Despesas Correntes	14.726,21	21.021,65	70%
Serviços Bancários	8.779,20	15.000,00	59%
Transferências correntes	-	15.000,00	0%
Total das Despesas de Operações	826.101,89	1.076.815,89	77%



INVESTIMENTOS (-)	ACUMULADO	ORÇADO	%
Móveis e Utensílios	-	15.000,00	0%
Máquinas e Equipamentos	-	12.500,00	0%
Equipamento de proc. de Dados	6.204,70	14.300,00	43%
Inadimplência do Ano Corrente	-	-	0%
Inadimplência de Exercícios Anteriores	-	-	0%
Inadimplência do Fundo de Seção	-	-	-
Total dos Investimentos	6.204,70	41.800,00	15%
TOTAL GERAL DAS DESPESAS	832.306,59	1.118.615,89	74%

DEFICIT ORÇAMENTÁRIO DO PERÍODO - 8.598,58

Resultados: 1 - Patrimonial O incremento patrimonial ao longo do ano de 2020 foi de R\$ 190.926,16. **2 – Financeiro** Ao comparar os ativos e passivos financeiros, foi detectado um superávit financeiro no valor de R\$ 95.003,90, isso significa que não existe risco de insolvência, pois os direitos são capazes de cobrir as obrigações na sua completude.

RESULTADO PATRIMONIAL

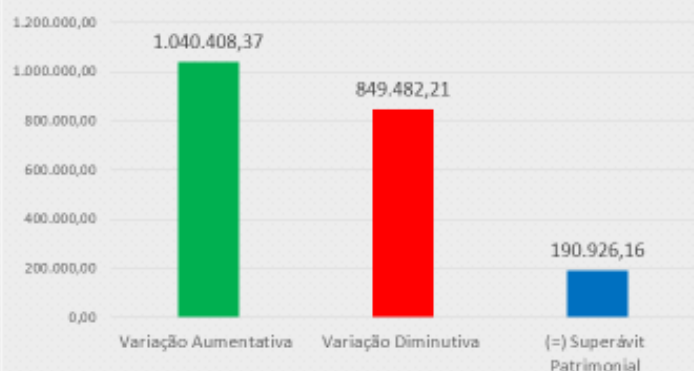

RESULTADO FINANCEIRO

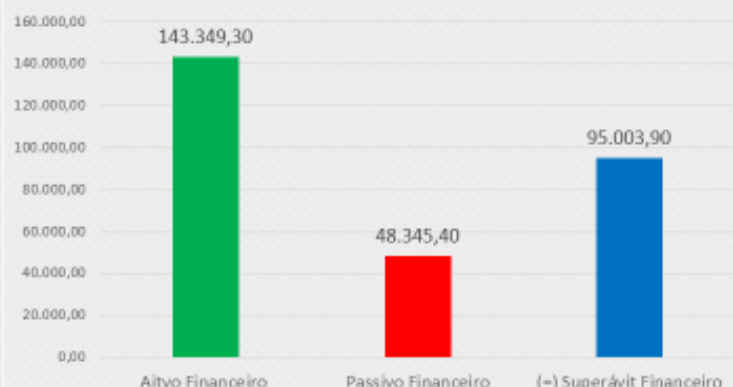

Patrimônio Líquido: No exercício 2020, houve ajustes dos saldos das contas de anuidades do exercício e de exercícios anteriores, adequando assim o saldo, em conformidade com os relatórios fornecidos pelo setor financeiro do CRP-23 e a contabilidade.

O Patrimônio Líquido fechou o ano com o valor total de R\$ 1.190.944,92.

EVOLUÇÃO PL

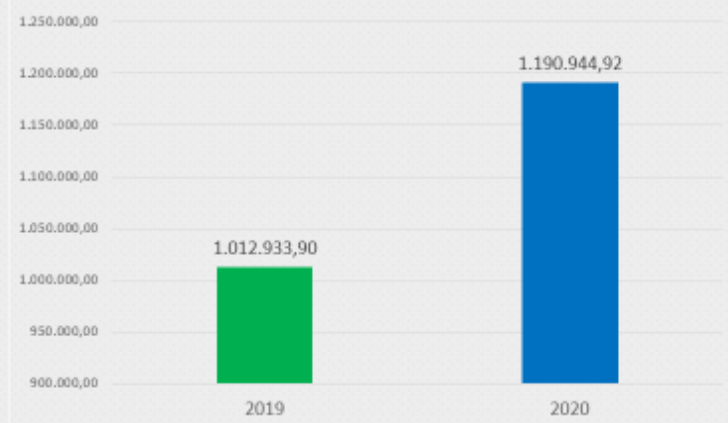

BALANÇOS, DEMONSTRAÇÕES E NOTAS EXPLICATIVAS

Balanço Financeiro

INGRESSOS			DISPÊNDIOS		
ESPECIFICAÇÃO	Exercício Atual	Exercício Anterior	ESPECIFICAÇÃO	Exercício Atual	Exercício Anterior
Receita Orçamentária	823.708,01	999.617,15	Despesa Orçamentária	832.306,59	934.684,30
RECEITA REALIZADA	823.708,01	999.617,15	CREDITO EMPENHADO A LIQUIDAR		118,48
RECEITA CORRENTE	823.708,01	999.617,15	CREDITO EMPENHADO LIQUIDADO	617,92	
RECEITAS DE CONTRIBUIÇÕES	599.548,95	823.244,02	CREDITO EMPENHADO – PAGO	831.688,67	934.565,82
ANUIDADES PESSOAS FÍSICAS	588.178,57	636.126,19	DESPESA CORRENTE	825.483,97	921.046,12
PESSOAS FÍSICAS DO EXERCÍCIO	408.525,32	447.047,52	PESSOAL E ENCARGOS SOCIAIS	277.956,51	281.741,72
PESSOAS FÍSICAS DO EXERCÍCIO ANTERIOR	179.653,25	189.078,67	ENCARGOS PATRONAIS	87.542,52	78.959,65
ANUIDADES DE PESSOAS JURÍDICAS	11.365,25	19.041,78	OUTRAS DESPESAS CORRENTES	459.984,94	560.344,75
PESSOA JURÍDICA DO EXERCÍCIO	10.827,48	13.015,71	DESPESA DE CAPITAL	6.204,70	13.519,70
PESSOA JURÍDICA DO EXERCÍCIO ANTERIOR	537,77	6.026,07	INVERSÕES FINANCEIRAS	6.204,70	11.959,70
FUNDO DE SEÇÕES	5,13	168.076,05	INVESTIMENTOS		1.560,00
RECEITA PATRIMONIAL	1.038,00				
REMUNERAÇÃO DE DEP. BANC. E APLICAÇÕES FINANCEIRAS	1.038,00				
RECEITA DE SERVIÇOS	17.980,70	20.305,67			
EMOLUMENTOS COM INSCRIÇÕES	17.265,70	16.923,03			
EMOLUMENTOS COM EXPEDIÇÕES DE CARTEIRAS	715,00	3.382,64			
FINANCEIRAS		50.584,52			
JUROS DE MORA SOBRE ANUIDADES		39.106,71			

INGRESSOS			DISPÊNDIOS		
ESPECIFICAÇÃO	Exercício Atual	Exercício Anterior	ESPECIFICAÇÃO	Exercício Atual	Exercício Anterior
ATUALIZAÇÃO MONETÁRIA		11.477,81			
MULTAS SOBRE ANUIDADES		7.509,35			
REMUNERAÇÃO DE DEP. BANC. E APLICAÇÕES FINANCEIRAS		3.968,46			
TRANSFERÊNCIAS CORRENTES	150.894,36				
OUTRAS RECEITAS CORRENTES	54.246,00	105.482,94			
DÍVIDA ATIVA	17.317,66	24.019,22			
RECEITAS NÃO IDENTIFICADAS		81.463,72			
JUROS DE MORA	31.008,98				
JUROS DE MORA SOBRE ANUIDADE	25.612,32				
JUROS DE MORA SOBRE DÍVIDA ATIVA	5.396,66				
MULTAS	5.919,36				
MULTAS SOBRE ANUIDADES	5.216,46				
MULTAS SOBRE DÍVIDA ATIVA	702,90				
Transferências Financeiras Recebidas			Transferências Financeiras Concedidas		
Recebimentos Extraorçamentários	1.133.568,17	1.170.027,08	Pagamentos Extraorçamentários	1.136.168,79	1.169.834,26
Inscrição de Restos a Pagar Não Processados		118,48	Pagamentos de Restos a Pagar Não Processados	118,48	
Inscrição de Restos a Pagar Processados	617,92		Pagamentos de Restos a Pagar Processados		
Depósitos Restituíveis e Valores Vinculados	730.604,39	801.451,81	Depósitos Restituíveis e Valores Vinculados	730.615,67	799.736,33
Outros Recebimentos Extraorçamentários	402.345,86	368.456,79	Outros Pagamentos Extraorçamentários	405.434,64	370.097,93
Saldo em espécie do Exercício Anterior	154.548,50	89.422,83	Saldo em espécie para o Exercício Seguinte	143.349,30	154.548,50
Caixa e Equivalente de Caixa	154.548,50	89.422,83	Caixa e Equivalente de Caixa	143.349,30	154.548,50
Depósitos, Rest. Vlr Vinculados			Depósitos, Rest. Vlr Vinculados		

Totais: 2.111.824,68 2.259.067,06 2.111.824,68 2.259.067,06

Palmas-TO, 31 de dezembro de 2020

VALDEIS RIBEIRO DA SILVA
CONTADOR
TO-004734/O-7
015.794.141-84

TÁSSIO DE OLIVEIRA SOARES
PRESIDENTE
2910697 SSP/PI
035.308.163-96

PEDRO PAULO VALADÃO COELHO
TESOUREIRO
4.283.518 DGPC-GO
000.082.341-40

RECEITAS ORÇAMENTÁRIAS	PREVISÃO INICIAL	PREVISÃO ATUALIZADA	RECEITAS REALIZADAS	SALDO
RECEITA CORRENTE	1.118.615,89	1.118.615,89	823.708,01	-294.907,88
RECEITAS DE CONTRIBUIÇÕES	819.965,25	819.965,25	599.548,95	-220.416,30
ANUIDADES PESSOAS FÍSICAS	784.129,53	784.129,53	588.178,57	-195.950,96
PESSOAS FÍSICAS DO EXERCÍCIO	606.599,00	606.599,00	408.525,32	-198.073,68
PESSOAS FÍSICAS DO EXERCÍCIO ANTERIOR	177.530,53	177.530,53	179.653,25	2.122,72
ANUIDADES DE PESSOAS JURÍDICAS	29.086,72	29.086,72	11.365,25	-17.721,47
PESSOA JURÍDICA DO EXERCÍCIO	14.442,00	14.442,00	10.827,48	-3.614,52
PESSOA JURÍDICA DO EXERCÍCIO ANTERIOR	14.644,72	14.644,72	537,77	-14.106,95
FUNDO DE SEÇÕES	6.749,00	6.749,00	5,13	-6.743,87
RECEITA PATRIMONIAL	3.821,81	3.821,81	1.038,00	-2.783,81
REMUNERAÇÃO DE DEP. BANC. E APLICAÇÕES FINANCEIRAS	3.821,81	3.821,81	1.038,00	-2.783,81
RECEITA DE SERVIÇOS	25.820,00	25.820,00	17.980,70	-7.839,30
EMOLUMENTOS COM INSCRIÇÕES	23.350,00	23.350,00	17.265,70	-6.084,30
EMOLUMENTOS COM EXPEDIÇÕES DE CARTEIRAS	2.470,00	2.470,00	715,00	-1.755,00
TRANSFERÊNCIAS CORRENTES	243.982,91	243.982,91	150.894,36	-93.088,55
OUTRAS RECEITAS CORRENTES	25.025,92	25.025,92	54.246,00	29.220,08
DÍVIDA ATIVA	0,00	0,00	17.317,66	17.317,66
JUROS DE MORA	19.215,63	19.215,63	31.008,98	11.793,35

RECEITAS ORÇAMENTÁRIAS	PREVISÃO INICIAL	PREVISÃO ATUALIZADA	RECEITAS REALIZADAS	SALDO
MULTAS	5.810,29	5.810,29	5.919,36	109,07
MULTAS SOBRE ANUIDADES	5.810,29	5.810,29	5.216,46	-593,83
MULTAS SOBRE DÍVIDA ATIVA	0,00	0,00	702,90	702,90
RECURSOS ARRECADADOS EM EXERCÍCIOS ANTERIORES	0,00	0,00	0,00	0,00
SUB-TOTAL DAS RECEITAS	1.118.615,89	1.118.615,89	823.708,01	-294.907,88
DÉFICIT	0,00	0,00	8.598,58	8.598,58
TOTAL	1.118.615,89	1.118.615,89	832.306,59	-286.309,30

DESPESAS ORÇAMENTÁRIAS	DOTAÇÃO INICIAL	DOTAÇÃO ATUALIZADA	DESPESAS EMPENHADAS	DESPESAS LIQUIDADAS	DESPESAS PAGAS	SALDO DOTAÇÃO
CRÉDITO DISPONÍVEL DESPESA CORRENTE	1.076.815,89	1.076.815,89	826.101,89	826.101,89	825.483,97	250.714,00
PESSOAL E ENCARGOS SOCIAIS	397.566,58	399.964,47	365.499,03	365.499,03	365.499,03	34.465,44
REMUNERAÇÃO PESSOAL	302.716,69	305.114,58	277.956,51	277.956,51	277.956,51	27.158,07
ENCARGOS PATRONAIS	94.849,89	94.849,89	87.542,52	87.542,52	87.542,52	7.307,37
OUTRAS DESPESAS CORRENTES	679.249,31	676.851,42	460.602,86	460.602,86	459.984,94	216.248,56
BENEFÍCIOS A PESSOAL	71.590,00	71.590,00	67.717,53	67.717,53	67.717,53	3.872,47
BENEFÍCIOS ASSISTENCIAIS	26.458,77	26.458,77	17.081,74	17.081,74	17.081,74	9.377,03
USO DE BENS E SERVIÇOS	159.866,54	154.858,32	75.454,56	75.454,56	75.454,56	79.403,76
SERVIÇOS TERCEIROS - PESSOAS JURÍDICAS	142.060,00	145.046,57	117.038,90	117.038,90	116.420,98	28.007,67
TRIBUTÁRIAS E CONTRIBUTIVAS	228.274,00	225.876,11	159.804,72	159.804,72	159.804,72	66.071,39
DEMAIS DESPESAS CORRENTES	21.000,00	23.021,65	14.726,21	14.726,21	14.726,21	8.295,44
SERVIÇOS BANCÁRIOS	15.000,00	15.000,00	8.779,20	8.779,20	8.779,20	6.220,80
TRANSFERÊNCIAS CORRENTES	15.000,00	15.000,00	0,00	0,00	0,00	15.000,00
CRÉDITO DISPONÍVEL DESPESA DE CAPITAL	41.800,00	41.800,00	6.204,70	6.204,70	6.204,70	35.595,30
INVESTIMENTOS	27.500,00	27.500,00	0,00	0,00	0,00	27.500,00
EQUIPAMENTOS E MATERIAIS PERMANENTES	27.500,00	27.500,00	0,00	0,00	0,00	27.500,00
INVERSÕES FINANCEIRAS	14.300,00	14.300,00	6.204,70	6.204,70	6.204,70	8.095,30
DESPESAS ORÇAMENTÁRIAS	DOTAÇÃO INICIAL	DOTAÇÃO ATUALIZADA	DESPESAS EMPENHADAS	DESPESAS LIQUIDADAS	DESPESAS PAGAS	SALDO DOTAÇÃO
EQUIPAMENTOS E MATERIAIS PERMANENTES	14.300,00	14.300,00	6.204,70	6.204,70	6.204,70	8.095,30
SUB-TOTAL DAS DESPESAS	1.118.615,89	1.118.615,89	832.306,59	832.306,59	831.688,67	286.309,30
SUPERÁVIT	0,00	0,00	0,00	0,00	0,00	0,00
TOTAL	1.118.615,89	1.118.615,89	832.306,59	832.306,59	831.688,67	286.309,30

Palmas-TO, 31 de dezembro de 2020

VALDEIS RIBEIRO DA SILVA
CONTADOR
TO-004734/O-7
015.794.141-84

TÁSSIO DE OLIVEIRA SOARES
PRESIDENTE
2910697 SSP/PI
035.308.163-96

PEDRO PAULO VALADÃO COELHO
TESOUREIRO
4.283.518 DGPC-GO
000.082.341-40

Período: 01/01/2020 a 31/12/2020

Período Anterior: 01/01/2019 à 31/01/2019

ATIVO			PASSIVO		
Especificação	Exercício Atual	Exercício Anterior	Especificação	Exercício Atual	Exercício Anterior
ATIVO CIRCULANTE	1.162.685,21	1.736.825,78	PASSIVO CIRCULANTE	48.369,19	35.448,77
CAIXA E EQUIVALENTES DE CAIXA	143.349,30	122.922,58	OBRIGAÇÕES TRABALHISTAS, PREVIDENCIÁRIAS E ASSISTENCIAIS A PAGAR A CURTO PRAZO	46.049,51	29.390,56
CRÉDITOS A CURTO PRAZO	1.013.471,68	1.612.752,09	EMPRÉSTIMOS E FINANCIAMENTOS A CURTO PRAZO	0,00	0,00
DEMAIS CRÉDITOS E VALORES A CURTO PRAZO	5.864,23	1.151,11	FORNECEDORES E CONTAS A PAGAR A CURTO PRAZO	617,92	0,00
INVESTIMENTOS E APLICAÇÕES TEMPORÁRIAS A CURTO PRAZO	0,00	0,00	OBRIGAÇÕES FISCAIS A CURTO PRAZO	0,00	0,00
ESTOQUES	0,00	0,00	OBRIGAÇÕES DE REPARTIÇÃO A OUTROS ENTES	0,00	0,00
VARIAÇÕES PATRIMONIAIS DIMINUTIVAS PAGAS ANTECIPADAMENTE	0,00	0,00	PROVISÕES A CURTO PRAZO	0,00	6.005,90
	0,00	0,00	DEMAIS OBRIGAÇÕES A CURTO PRAZO	1.701,76	52,31
ATIVO NÃO-CIRCULANTE	76.628,90	89.253,22	PASSIVO NÃO-CIRCULANTE	0,00	0,00
ATIVO REALIZÁVEL A LONGO PRAZO	35.359,35	52.920,10	OBRIGAÇÕES TRABALHISTAS, PREVIDENCIÁRIAS E ASSISTENCIAIS A PAGAR A LONGO PRAZO	0,00	0,00
DEMAIS CRÉDITOS E VALORES A LONGO PRAZO	35.359,35	52.920,10	EMPRÉSTIMOS E FINANCIAMENTOS A LONGO PRAZO	0,00	0,00
INVESTIMENTOS	0,00	0,00	FORNECEDORES A LONGO PRAZO	0,00	0,00
IMOBILIZADO	41.188,77	36.333,12	OBRIGAÇÕES FISCAIS A LONGO PRAZO	0,00	0,00
BENS MÓVEIS	80.248,25	60.523,85	PROVISÕES A LONGO PRAZO	0,00	0,00
(-) DEPRECIÇÃO, EXAUSTÃO E AMORTIZAÇÃO ACUMULADAS	39.059,48C	24.190,73C		0,00	0,00
INTANGÍVEL	80,78	0,00	RESULTADO DIFERIDO	0,00	0,00
SOFTWARES	462,00	0,00		0,00	0,00
(-) AMORTIZAÇÃO ACUMULADA	381,22C	0,00		0,00	0,00
			TOTAL DO PASSIVO	48.369,19	35.448,77

			PATRIMÔNIO LÍQUIDO		
			Especificação	Exercício Atual	Exercício Anterior
			Patrimônio Social e Capital Social	0,00	0,00
			Ajuste de avaliação Patrimonial	0,00	
			Demais Reservas	0,00	0,000,00
			Resultados Acumulados	1.190.944,92	1.790.630,23
			TOTAL DO PATRIMÔNIO LÍQUIDO	1.190.944,92	1.790.630,23
TOTAL	1.239.314,11	1.826.079,00	TOTAL	1.239.314,11	1.826.079,00
ATIVO FINANCEIRO	143.349,30	122.922,58	PASSIVO FINANCEIRO	48.345,40	742.429,86
ATIVO PERMANENTE	1.095.964,81	1.703.156,42	PASSIVO PERMANENTE	23,79	6.065,70
SALDO PATRIMONIAL				1.190.944,92	1.077.583,44

Compensações

ESPECIFICAÇÃO			ESPECIFICAÇÃO		
Saldo do Atos Potenciais Ativos	Exercício Atual	Exercício Anterior	Saldo do Atos Potenciais Passivos	Exercício Atual	Exercício Anterior
Execução de Garantias e Contragarantias Recebidas	0,00	0,00	Execução de Garantias e Contragarantias Concedidas	0,00	0,00
Execução de Direitos Conveniados	0,00	0,00	Execução de Obrigações Conveniadas	0,00	0,00
Execução de Direitos Contratuais	0,00	0,00	Execução de Obrigações Contratuais	0,00	0,00
Execução de Outros Atos Potenciais do Ativo	0,00	0,00	Execução de Outros Atos Potenciais do Passivo	0,00	0,00
TOTAL	0,00	0,00	TOTAL	0,00	0,00

Quadro do Superávit/Déficit Financeiro

	Exercício Atual	Exercício Anterior
Superávit Financeiro	95.003,90	-619.507,28

Palmas-TO, 31 de dezembro de 2020

VALDEIS RIBEIRO DA SILVA CONTADOR
TO-004734/O-7
015.794.141-84

TÁSSIO DE OLIVEIRA SOARES PRESIDENTE
2910697 SSP/PI
035.308.163-96

PEDRO PAULO VALADÃO COELHO TESOUREIRO
4.283.518 DGPC-GO
000.082.341-40

CRP/TO

CONSELHO REGIONAL DE PSICOLOGIA 23 REGIAO
CNPJ: 19.331.976/0001-75

Nota Explicativa

Código: 1

A - DO CONTEXTO OPERACIONAL

De acordo com seu Regimento Interno, o Conselho Regional de Psicologia da 23ª Região foi criado pela Resolução Nº 2, de 09 de janeiro de 2013, publicada no Diário Oficial da União do dia 10 de janeiro de 2013, é uma autarquia federal uniprofissional dotada de personalidade jurídica de direito público, com sede e foro na cidade de Palmas, Capital do Estado do Tocantins, tendo por finalidade orientar, disciplinar e fiscalizar o exercício da profissão de Psicólogo, zelar pela observância dos princípios da ética e da disciplina da classe dos psicólogos e pelo aperfeiçoamento da prática profissional.

O Conselho está localizado na Q ARNE 14, ALAMEDA 9, QI G1, Nº 02, PLANO DIRETOR NORTE, PALMAS - TO, CEP.: 77006-136.

Código: 2

B - APRESENTAÇÃO DAS DEMONSTRAÇÕES CONTÁBEIS E PRINCIPAIS PRÁTICAS CONTÁBEIS

2.1. Base de preparação

As demonstrações contábeis foram elaboradas de acordo com as práticas contábeis adotadas no Brasil (BRGAAP), abrangendo as normas brasileiras de contabilidade aplicáveis ao setor público, principalmente a NBC T 16.6 (R1) – Demonstrações Contábeis.

As demonstrações contábeis estão apresentadas em Reais, que também é a moeda funcional da Entidade.

2.2. Base de mensuração

As demonstrações contábeis foram preparadas com base no custo histórico, com exceção dos seguintes itens:

- Provisões para férias de empregados/funcionários;
- Depreciações do ativo imobilizado/intangível;
- Provisões para contingências, sempre que constituídas; e
- Provisão para devedores duvidosos, sempre que constituída.

2.3. Moeda funcional e moeda de apresentação

As demonstrações contábeis estão apresentadas em Real, que é a moeda funcional da Entidade, sendo que os valores foram arredondados, de forma comparativa com as demonstrações contábeis do exercício anterior.

2.4. Uso de estimativas e julgamentos

A preparação das demonstrações contábeis de acordo com as práticas contábeis adotadas no Brasil exige que a Administração faça julgamentos, estimativas e premissas que afetam a aplicação de políticas contábeis e os valores reportados de ativos, passivos, receitas e despesas. Os resultados reais podem divergir dessas estimativas.

Ativos e passivos significativos sujeitos a estimativas e premissas incluem, principalmente, o cálculo das depreciações sobre o ativo imobilizado (*Nota 3.4*). Os valores definitivos das transações envolvendo essas estimativas somente são conhecidos por ocasião da sua realização ou liquidação.

Código: 3

C - POLÍTICAS CONTÁBEIS

Dentre as principais práticas adotadas para a elaboração das demonstrações contábeis, aplicadas de forma uniforme com o exercício anterior, exceto no que tange às provisões para devedores duvidosos (subitens 3.2.1), ressaltam-se:

3.1 Caixa e equivalente de caixa

Os equivalentes de caixa são mantidos com a finalidade de atender a compromissos de caixa de curto prazo, e não para investimento ou outros fins. Incluem caixa, depósitos bancários à vista e aplicações financeiras realizáveis em até 90 dias da data original do título ou considerados de liquidez imediata ou conversíveis em um montante conhecido de caixa e que estão sujeitos a um risco insignificante de mudança de valor, os quais são registrados pelos valores de custo, crescidos dos rendimentos auferidos até as datas dos balanços, que não excedem o seu valor de mercado ou de realização.

3.2 Créditos de anuidades

Os créditos de anuidades relativas ao exercício do balanço são reconhecidos ao início do exercício em conta específica, pelo valor correspondentes a emissão de boletos (relatório fornecido pelo setor financeiro do Conselho) a serem liquidados durante o exercício dos profissionais e empresas ativos no banco de dados do CRP-23. Após o encerramento do exercício, o saldo não recebido é transferido para outra conta do ativo, após a realização de ajustes do saldo contábil com o saldo do banco de dados do Conselho, representando créditos de anuidades de exercícios anteriores.

3.3 Estoques

Os estoques são registrados ao custo médio de aquisição, sendo dada baixa automática, uma vez que são aquisições para consumo imediato, não havendo estocagem de materiais no Conselho.

3.4. Imobilizado

Avaliado ao custo de aquisição e reduzido pela depreciação acumulada e pelas perdas por "impairment", quando aplicável. Os direitos que tenham por objeto bens corpóreos destinados à manutenção das atividades da Entidade.

O CRP-23 segue integralmente o Manual de Procedimentos Administrativos e Financeiros, Resolução nº 020/2018 expedida pelo CFP-BR, quanto aos procedimentos na aquisição, baixa e na depreciação/amortização dos seus bens patrimoniais.

A depreciação é calculada pelo método linear, para distribuir seu valor de custo ao longo da vida útil estimada, como segue:

Descrição	Anos (vida útil)	Valor Residual
Móveis e utensílios	10	10%
Máquinas e equipamentos	10	10%
Equipamento de proc. de dados	05	10%
Utensílios de copa e cozinha	10	10%

Os valores residuais e a vida útil dos ativos são revisados e ajustados, se apropriado, ao final de cada exercício. Os ganhos e as perdas em alienações, sempre que aplicável, são apurados comparando-se o valor da venda com o valor residual contábil e são reconhecidos na execução orçamentária.

3.5 Outros ativos e passivos

Outros ativos são apresentados ao valor de custo ou de realização, incluindo, quando aplicável, os rendimentos e as variações monetárias auferidos. Quando requerido, os elementos do ativo decorrentes de operações de longo prazo são ajustados a valor presente, sendo os demais ajustados quando houver efeito relevante, sempre observado o custo benefício para o Conselho.

Outros passivos são demonstrados pelo valor de realização e compreendem as obrigações com terceiros resultantes de operações. Quando requerido, os

elementos do passivo decorrentes de operações de longo prazo são ajustados a valor presente, sendo os demais ajustados quando houver efeito relevante.

3.6 Fornecedores

As contas a pagar aos fornecedores e as outras contas a pagar são obrigações a pagar por bens ou serviços que foram adquiridos de fornecedores no curso normal das atividades, sendo classificadas como passivos circulantes se o pagamento for devido no período de até um ano. Caso contrário, as contas a pagar são apresentadas como passivo não circulante.

Elas são reconhecidas ao valor da fatura correspondente. Saliencia-se que o CRP-23 realiza todas as suas obrigações dentro do prazo de vencimento ou até mesmo antecipadamente. Não é costumeiro deixar qualquer despesa a ser realizada no exercício seguinte. Inexistindo inclusive Restos a Pagar, Processados e não Processados.

3.7 Provisões para riscos cíveis e trabalhistas

Reconhecidas quando a Entidade possui uma obrigação presente ou não formalizada como resultado de eventos passados, sendo provável que uma saída de recursos seja necessária para liquidar a obrigação e o valor possa ser estimado com segurança. As provisões são quantificadas ao valor presente do desembolso esperado para liquidar a obrigação, sendo utilizada a taxa adequada de desconto de acordo com os riscos relacionados ao passivo.

São atualizadas até as datas dos balanços pelo montante estimado das perdas prováveis, observadas suas naturezas e apoiadas na opinião dos assessores legais da Entidade.

As contingências que compõem o passivo circulante e/ou passivo não circulante, se aplicável, observa os critérios do estudo de possibilidade de perdas cuja elaboração é de responsabilidade da Assessoria Jurídica do Conselho.

As ações judiciais trabalhistas ou cíveis com estimativa de valor confiável e que apresentam uma situação de saída de recurso provável são tratadas como provisão no passivo circulante e/ou passivo não circulante. As ações que não possuem estimativa confiável ou que não demonstram probabilidade de saída de recursos são tratadas como passivos contingentes, integrando as notas explicativas às demonstrações contábeis.

O passivo judicial representa o somatório dos valores decorrentes de questões judicializadas, que serão objeto de apreciação pelo judiciário, podendo ou não

gerar desembolso pela Entidade. Dessa forma, é imperioso haver informação em relação as perspectivas do CRP-23 em relação aos riscos de desembolsos futuros por contas das demandas judiciais para que haja um planejamento adequado frente a esses eventos.

Em relação a estes processos em andamento na Justiça Federal -TRF1 em sua maioria se referem a execuções impetradas pelo CRP-23, todas fundamentadas em titulo executivo, razão pela qual não há previsão de passivo.

3.8 Balanço Patrimonial

O Balanço Patrimonial, estruturado em Ativo, Passivo e Patrimônio Líquido, evidencia qualitativa e quantitativamente a situação patrimonial da Entidade.

A classificação dos elementos patrimoniais considera a segregação em "circulante" e "não circulante", com base em seus atributos de conversibilidade e exigibilidade.

3.9 Balanço Orçamentário

O Balanço Orçamentário evidencia as receitas e as despesas orçamentárias, detalhadas em níveis relevantes de análise, confrontando o orçamento inicial e as suas alterações com a execução, demonstrando o resultado orçamentário.

O Balanço Orçamentário é estruturado de forma a evidenciar a integração entre o planejamento e a execução orçamentária.

3.10 Balanço Financeiro

O Balanço Financeiro evidencia as receitas e despesas orçamentárias, bem como os ingressos e dispêndios extraorçamentários, conjugados com os saldos de caixa do exercício anterior e os que se transferem para o início do exercício seguinte.

3.11 Demonstração das variações patrimoniais

A Demonstração das Variações Patrimoniais evidencia as variações verificadas no patrimônio e indica o resultado patrimonial do exercício.

As variações quantitativas são decorrentes de transações no setor público que aumentam ou diminuem o patrimônio líquido.

O resultado patrimonial do período é apurado pelo confronto entre as variações quantitativas aumentativas e diminutivas.

3.12 Demonstração do fluxo de caixa

A Demonstração dos Fluxos de Caixa permite aos usuários projetar cenários de fluxos futuros de caixa e elaborar análise sobre eventuais mudanças em torno da capacidade de manutenção do regular financiamento dos serviços.

D - GESTÃO DE RISCO FINANCEIRO**4.1 Considerações gerais e políticas**

As operações financeiras da Entidade são realizadas por intermédio da área financeira de acordo com a estratégia previamente aprovada pela alta governança.

As estratégias de gerenciamento de riscos da Entidade e os efeitos nas demonstrações financeiras podem ser resumidos como segue:

a) Risco de Crédito: O risco de crédito decorre da possibilidade de ocorrência de perdas associadas ao não cumprimento pelo devedor ou contraparte de suas obrigações financeiras nos termos pactuados. Essa exposição está relevantemente associada às aplicações financeiras mantidas pela Entidade, conforme Nota Explicativa nº 5, bem como aos valores a receber (anuidades), descritos na Nota Explicativa nº 6.

O entendimento da Administração é de que o risco de crédito está substancialmente mitigado:

I) com relação às aplicações financeiras, os recursos estão preponderantemente aplicados em instituições financeiras de primeira linha, cujos prazos de vencimento são de curto prazo; e

II) com relação ao contas a receber os valores estão anuidades a receber dos profissionais psicólogos, sendo que para o exercício da profissão as anuidades precisam estar adimplentes.

Adicionalmente, não há nenhum indicativo de redução ao valor recuperável desses ativos.

b) Risco de mercado: O risco de mercado consiste na possibilidade de ocorrência de perdas resultantes da mudança nos preços de mercado de instrumentos financeiros e compreende os riscos de flutuação da moeda, de taxa de juros e de preços. Essa exposição está relevantemente associada às taxas pactuadas com instituições financeiras das aplicações financeiras mantidas pela Entidade. O entendimento da Administração é de que o risco de taxa de juros está substancialmente mitigado considerando a aplicação em produtos de renda fixa com taxas atreladas à variação do DI, com insignificante margem de alteração.

c) Risco de liquidez: O risco de liquidez está associado à eventual falta de recursos para honrar os compromissos assumidos, em função do descasamento entre ativos e passivos. A previsão de fluxo de caixa é realizada pela administração da Entidade por meio do departamento financeiro.

A administração monitora as previsões contínuas das exigências de liquidez da Entidade para assegurar que ela tenha caixa suficiente para atender às necessidades

operacionais.

Código: 5

E - CAIXA E EQUIVALENTES DE CAIXA

As aplicações financeiras estão representadas por Certificados de Depósitos Bancários e títulos de renda fixa emitidos e comprometidos pelas instituições financeiras de primeira linha, cujo rendimento está atrelado à variação do Certificado de Depósito Interbancário (CDI), e possuem liquidez imediata. A receita gerada por estes investimentos é registrada como receita no resultado corrente.

Descrição	2020	2019
Caixa	R\$ 0,00	R\$ 0,00
Banco conta movimento	(R\$ 250,00)	R\$ 9.142,97
Aplicação financeira	R\$ 143.599,30	R\$ 145.405,53
Total	R\$ 143.349,30	R\$ 154.548,50

Código: 6

F - CRÉDITOS DE CURTO PRAZO

Descrição	2020	2019
Créditos de anuidade do exercício	R\$ 414.209,04	R\$ 425.859,25
Créditos de anuidade de exercícios anteriores	R\$ 560.939,33	R\$ 315.328,10
Total	R\$ 975.148,37	R\$ 741.187,35

Código: 7

G - IMOBILIZADO / INTANGÍVEL

A Entidade acompanha anualmente as vidas úteis dos ativos imobilizados e não foram identificadas diferenças significativas durante o ano.

No que tange os saldos das contas do Imobilizado/Intangíveis, estão de acordo com o sistema patrimonial e o inventário físico.

7.1 Imobilizado

Descrição	2020	2019
Móveis e utensílios	R\$ 21.980,92	R\$ 21.980,92
Máquinas e equipamentos	R\$ 33.947,11	R\$ 33.947,11
Utensílios de copa e cozinha	R\$ 1.640,82	R\$ 1.640,82

CRP/TO

Equipamentos de proc. de dados	R\$ 22.679,40	R\$ 16.474,70
Total	R\$ 80.248,25	R\$ 74.043,55

7.2 Intangível

Descrição	2020	2019
Programas de informática (Software)	R\$ 462,00	R\$ 462,00
Total	R\$ 462,00	R\$ 462,00

H - OBRIGAÇÕES FISCAIS, TRABALHISTAS E SOCIAIS

Código: 8

Descrição	2020	2019
Salários e encargos sociais	R\$ 1.493,07	R\$ 2.693,06
Provisão de férias e encargos sociais	R\$ 44.556,44	R\$ 29.462,82
Demais obrigações a curto prazo	R\$ 1.701,76	R\$ 29,58
Total	R\$ 47.751,27	R\$ 32.185,46

I - PATRIMÔNIO LÍQUIDO

Código: 9

Descrição	2020	2019
Superávit ou déficit do exercício	R\$ 190.926,16	R\$ 461.189,62
Superávit ou déficit acumulado de exercícios anteriores	R\$ 1.012.933,90	R\$ 765.588,80
Ajustes de exercícios anteriores	(R\$ 12.915,14)	R\$ 213.844,52
Patrimônio Líquido	R\$ 1.190.944,92	R\$ 1.012.933,90

No exercício 2020, houve ajustes dos saldos das contas de anuidades do exercício e do exercícios anteriores, adequando assim, o saldo em conformidade com os relatórios fornecidos pelo setor financeiro do CRP-23.

J - RESULTADOS ORÇAMENTÁRIO, PATRIMONIAL E FINANCEIRO

Código: 10

Descrição	2020	2019
VPA (Receita)	R\$ 1.040.408,37	R\$ 1.383.810,91
(-) VPD (Despesa)	(R\$ 849.482,21)	(R\$ 922.621,29)

CRP/TO

(=) Superávit Patrimonial Apurado	R\$ 190.926,16	R\$ 461.189,62
--	-----------------------	-----------------------

Resultado Orçamentário	2020	2019
Receita Orçamentária Arrecadada	R\$ 823.708,01	R\$ 999.617,15
(-) Despesas Liquidadas	(R\$ 832.306,59)	(R\$ 934.447,34)
(=) Déficit/Superávit Orçamentário Apurado	(R\$ 8.598,58)	R\$ 64.932,85

Resultado Financeiro	2020	2019
Ativo Financeiro	R\$ 143.349,30	R\$ 154.548,50
(-) Passivo Financeiro	(R\$ 48.345,40)	(R\$ 32.303,94)
(=) Superávit Financeiro Apurado	R\$ 95.003,90	R\$ 122.244,56

CRP/TO

CONSELHO REGIONAL DE PSICOLOGIA 23 REGIAO

CNPJ: 19.331.976/0001-75

Período: 01/01/2020 a 31/12/2020

Demonstração dos Fluxos de Caixa

	Exercício Atual	Exercício Anterior
FLUXO DE CAIXA DAS ATIVIDADES DAS OPERAÇÕES		
INGRESSOS		
RECEITA CORRENTE	823.708,01	999.617,15
RECEITAS DE CONTRIBUIÇÕES	599.548,95	823.244,02
ANUIDADES PESSOAS FÍSICAS	588.178,57	636.126,19
PESSOAS FÍSICAS DO EXERCÍCIO	408.525,32	447.047,52
PESSOAS FÍSICAS DO EXERCÍCIO ANTERIOR	179.653,25	189.078,67
ANUIDADES DE PESSOAS JURÍDICAS	11.365,25	19.041,78
PESSOA JURÍDICA DO EXERCÍCIO	10.827,48	13.015,71
PESSOA JURÍDICA DO EXERCÍCIO ANTERIOR	537,77	6.026,07
FUNDO DE SEÇÕES	5,13	168.076,05
RECEITA PATRIMONIAL	1.038,00	0,00
REMUNERAÇÃO DE DEP. BANC. E APLICAÇÕES FINANCEIRAS	1.038,00	0,00
RECEITA DE SERVIÇOS	17.980,70	20.305,67
EMOLUMENTOS COM INSCRIÇÕES	17.265,70	16.923,03
EMOLUMENTOS COM EXPEDIÇÕES DE CARTEIRAS	715,00	3.382,64
FINANCEIRAS	0,00	50.584,52
JUROS DE MORA SOBRE ANUIDADES	0,00	39.106,71
ATUALIZAÇÃO MONETÁRIA	0,00	11.477,81
MULTAS SOBRE ANUIDADES	0,00	7.509,35
REMUNERAÇÃO DE DEP. BANC. E APLICAÇÕES FINANCEIRAS	0,00	3.968,46
TRANSFERÊNCIAS CORRENTES	150.894,36	0,00
OUTRAS RECEITAS CORRENTES	54.246,00	105.482,94
DÍVIDA ATIVA	17.317,66	24.019,22
RECEITAS NÃO IDENTIFICADAS	0,00	81.463,72
JUROS DE MORA	31.008,98	0,00
JUROS DE MORA SOBRE ANUIDADE	25.612,32	0,00
JUROS DE MORA SOBRE DÍVIDA ATIVA	5.396,66	0,00
MULTAS	5.919,36	0,00
MULTAS SOBRE ANUIDADES	5.216,46	0,00
MULTAS SOBRE DÍVIDA ATIVA	702,90	0,00
OUTROS INGRESSOS	1.132.950,25	1.169.908,60
DESEMBOLSOS		
DESPESA CORRENTE	825.483,97	921.046,12
PESSOAL E ENCARGOS SOCIAIS	277.956,51	281.741,72
ENCARGOS PATRONAIS	87.542,52	78.959,65
OUTRAS DESPESAS CORRENTES	459.984,94	560.344,75
DESPESA DE CAPITAL	6.204,70	13.519,70
INVERSÕES FINANCEIRAS	6.204,70	11.959,70
INVESTIMENTOS	0,00	1.560,00
OUTROS DESEMBOLSOS	1.136.168,79	1.169.834,26
FLUXO DE CAIXA LÍQUIDO DAS ATIVIDADES DAS OPERAÇÕES	-4.994,50	78.645,37
FLUXO DE CAIXA DAS ATIVIDADES DE INVESTIMENTO		
INGRESSOS		
DESEMBOLSOS		
FLUXO DE CAIXA LÍQUIDO DAS ATIVIDADES DE INVESTIMENTO	0,00	0,00
FLUXO DE CAIXA DAS ATIVIDADES DE FINANCIAMENTO		
INGRESSOS		

	Exercício Atual	Exercício Anterior
DESEMBOLSOS		
FLUXO DE CAIXA LÍQUIDO DAS ATIVIDADES DE FINANCIAMENTO	0,00	0,00
APURAÇÃO DO FLUXO DE CAIXA DO PERÍODO		
GERAÇÃO LÍQUIDA DE CAIXA E EQUIVALENTES DE CAIXA	-4.994,50	78.645,37
CAIXA E EQUIVALENTES DE CAIXA INICIAL	154.548,50	89.422,83
CAIXA E EQUIVALENTES DE CAIXA FINAL	149.554,00	154.548,50

Palmas-TO, 31 de dezembro de 2020

VALDEIS RIBEIRO DA SILVA
CONTADOR
TO-004734/O-7
015.794.141-84

TÁSSIO DE OLIVEIRA SOARES
PRESIDENTE
2910697 SSP/PI
035.308.163-96

PEDRO PAULO VALADÃO COELHO
TESOUREIRO
4.283.518 DGPC-GO
000.082.341-40

Variações Patrimoniais

VARIAÇÕES PATRIMONIAIS QUANTITATIVAS					
	Exercício Atual	Exercício Anterior		Exercício Atual	Exercício Anterior
VARIAÇÃO PATRIMONIAL AUMENTATIVA	1.040.408,37	1.383.810,91	VARIAÇÃO PATRIMONIAL DIMINUTIVA	849.482,21	922.621,29
CONTRIBUIÇÕES	833.566,97	1.231.457,00	PESSOAL E ENCARGOS	463.045,37	436.731,21
CONTRIBUIÇÕES SOCIAIS	833.566,97	1.231.457,00	REMUNERAÇÃO DE PESSOAL	290.020,54	282.706,92
CONTRIBUIÇÕES SOCIAIS	833.566,97	1.231.457,00	REMUNERAÇÃO A PESSOAL - RPPS	290.020,54	282.706,92
EXPLORAÇÃO E VENDA DE BENS, SERVIÇOS E DIREITOS	17.530,70	20.305,67	ENCARGOS PATRONAIS	90.572,11	79.268,50
EXPLORAÇÃO DE BENS DIREITOS E PRESTAÇÃO DE SERVIÇOS	17.530,70	20.305,67	ENCARGOS PATRONAIS - RPPS	90.572,11	79.268,50
VALOR BRUTO DE EXPLORAÇÃO DE BENS E DIREITOS E PRESTAÇÃO DE SERVIÇOS	17.530,70	20.305,67	BENEFÍCIOS A PESSOAL	82.452,72	74.755,79
VARIAÇÕES PATRIMONIAIS AUMENTATIVAS FINANCEIRAS	38.416,34	50.584,52	BENEFÍCIOS A PESSOAL - RPPS	82.452,72	74.755,79
JUROS E ENCARGOS DE MORA	31.008,98	39.106,71	BENEFÍCIOS PREVIDENCIÁRIOS E ASSISTENCIAIS	2.346,55	13.494,95
JUROS E ENCARGOS DE MORA SOBRE FORNECIMENTOS DE BENS E SERVIÇOS	31.008,98	39.106,71	BENEFÍCIOS EVENTUAIS	2.346,55	13.494,95
OUTRAS VARIAÇÕES PATRIMONIAIS AUMENTATIVAS - FINANCEIRAS	7.407,36	11.477,81	OUTROS BENEFÍCIOS EVENTUAIS	2.346,55	13.494,95
MULTAS SOBRE ANUIDADES	7.407,36	11.477,81	USO DE BENS, SERVIÇOS E CONSUMO DE CAPITAL FIXO	200.780,16	262.373,87
TRANSFERÊNCIAS RECEBIDAS	150.894,36	0,00	USO DE MATERIAL DE CONSUMO	3.054,42	4.705,07
TRANSFERÊNCIAS INTRAGOVERNAMENTAIS	150.894,36	0,00	CONSUMO DE MATERIAL	3.054,42	4.705,07
TRANSFERÊNCIAS INTRAGOVERNAMENTAIS	150.894,36	0,00	SERVIÇOS	189.557,52	250.099,22
OUTRAS VARIAÇÕES PATRIMONIAIS AUMENTATIVAS	0,00	81.463,72	DIÁRIAS, AJUDAS DE CUSTO E JETONS	15.660,00	54.370,00
VARIAÇÃO PATRIMONIAL AUMENTATIVA A CLASSIFICAR	0,00	81.463,72	SERVICIOS TERCEIROS - PESSOAS FÍSICAS	56.740,14	70.214,29
RECEITAS NÃO IDENTIFICADAS	0,00	81.463,72	SERVICIOS TERCEIROS - PESSOAS JURÍDICAS	117.157,38	125.514,93
			DEPRECIACAO, AMORTIZACAO E EXAUSTAO	8.168,22	7.569,58
			DEPRECIACAO	8.168,22	7.569,58
			VARIAÇÕES PATRIMONIAIS DIMINUTIVAS FINANCEIRAS	8.779,20	8.718,70
			JUROS E ENCARGOS DE EMPRESTIMOS E FINANCIAMENTOS OBTIDOS	8.779,20	8.718,70
			OUTROS JUROS E ENCARGOS DE EMPRESTIMOS E FINANCIAMENTOS	8.779,20	8.718,70
			TRANSFERÊNCIAS CONCEDIDAS	0,00	500,00
			TRANSFERÊNCIAS A INSTITUIÇÕES PRIVADAS	0,00	500,00
			TRANSFERÊNCIAS A INSTITUIÇÕES PRIVADAS SEM FINS LUCRATIVOS	0,00	500,00
			TRIBUTÁRIAS	159.804,72	181.018,05

	Exercício Atual	Exercício Anterior		Exercício Atual	Exercício Anterior
			IMPOSTOS, TAXAS E CONTRIBUIÇÕES DE MELHORIA	3.063,92	2.031,36
			IMPOSTOS	3.063,92	2.031,36
			CONTRIBUIÇÕES	156.740,80	178.986,69
			CONTRIBUIÇÕES SOCIAIS	156.740,80	178.986,69
			OUTRAS VARIAÇÕES PATRIMONIAIS DIMINUTIVAS	14.726,21	19.784,51
			DIVERSAS VARIAÇÕES PATRIMONIAIS DIMINUTIVAS	14.726,21	19.784,51
			VARIAÇÕES PATRIMONIAIS DIMINUTIVAS DECORRENTES DE FATOS GERADORES DIVERSOS	14.726,21	19.784,51
Total das Variações Ativas :	1.040.408,37	1.383.810,91	Total das Variações Passivas :	849.482,21	922.621,29
			RESULTADO PATRIMONIAL		
Déficit do Exercício			Superávit do Exercício	190.926,16	461.189,62
Total	1.040.408,37	1.383.810,91	Total	1.040.408,37	1.383.810,91

Palmas-TO, 31 de dezembro de 2020

VALDEIS RIBEIRO DA SILVA
CONTADOR
TO-004734/O-7
015.794.141-84

TÁSSIO DE OLIVEIRA SOARES
PRESIDENTE
2910697 SSP/PI
035.308.163-96

PEDRO PAULO VALADÃO COELHO
TESOUREIRO
4.283.518 DGPC-GO
000.082.341-40

5.5 DECLARAÇÃO DO CONTADOR RESPONSÁVEL

BRASIL

Assessoria Contábil e Consultoria

DECLARAÇÃO DO CONTADOR RESPONSÁVEL

Eu, **VALDEIS RIBEIRO DA SILVA**, brasileiro, solteiro, contador, portador do RG 816.283 SSP/TO e CPF 015.794.141-84, CRC TO-004734/O-7, empresário-administrador da empresa **VALDEIS RIBEIRO DA SILVA - ME**, inscrita no CNPJ sob nº 21.302.202/0001-68, com sede na Quadra 405 Norte, Alameda 06, Lote 01-A, Residencial Flamboyant, Cep.: 77002-026, Palmas-TO, **DECLARO**, para os devidos fins que a referida Autarquia apresenta as demonstrações contábeis elaboradas de acordo com as práticas contábeis adotadas no Brasil (BRGAAP), abrangendo as normas brasileiras de contabilidade aplicáveis ao setor público, principalmente a NBC T 16.6 (R1).

Por ser verdade firmo a presente.

Palmas - TO, 31 de dezembro de 2020.

VALDEIS RIBEIRO DA SILVA
CRC TO-004734/O-7

6 GESTÃO DE LICITAÇÕES E CONTRATOS

PROCESSOS ADMINISTRATIVO			LICITAÇÃO		CONTRATAÇÃO			
Nº do Processo	Data	Produto/Serviço	Modalidade	Legislação - Lei 8.666/93	Vencedor	CNPJ/CPF	VU	VM
012/2020	13/01/20	LOCAÇÃO DE IMÓVEL	DISPENSA	art. 24, X	ESTALINA GLÓRIA DE AZEVEDO	477244801125		R\$ 2.420,00
014/2020	13/01/20	Suporte Técnico em Tecnologia da Informação	DISPENSA	art.24, II	A.B.TELEINFORMÁTICA COMUNICAÇÃO -ME	13.567.015/0001-85		R\$ 790,00
060/2020	28/05/20	CONTRATAÇÃO DE SERVIÇO DE EMAIL -Google G Suite Basic	DISPENSA	art.24, II	GOOGLE CLOUD BRASIL COMPUTAÇÃO E SERVIÇOS DE DADOS I TDA	25.012.398/0001-07		R\$ 413,00
061/2020	05/06/20	Contratação de Papelaria para aquisição de materiais de expediente	DISPENSA	art.24, II	PONTUAL DISTRIBUIDORA EIRELI	09.097.727/0001-03	R\$ 13.073,36	
062/2020	15/06/20	Contratação de serviço de profissional de notória especialização	DISPENSA	art.25,II c.c art 13	PHILIPPE GOMES VIEIRA	072.421.776-26	R\$ 500,00	
068/2020	10/08/20	Contratação de serviços de instalação e manutenção do ar condicionado	DISPENSA	art.24, II	JK Refrigeração	26.718.618/0001-85	R\$ 1.200,00	
071/2020		Contratação de Empresa para prestação de serviços de telefonia e internet fixa da sede do CRP-23	DISPENSA	art.24, II	VIVO – (Telefônica Brasil –AS)	02.558.157/0001-62		R\$ 319,98

Horário de Funcionamento:
de segunda a sexta-feira das 10h às 16h.
Horário de Atendimento ao Público:
de segunda a sexta-feira, das 10h às 16h, conforme indicado abaixo.

Coordenação Geral – 10:00 às 14:00h
Herika Santos Rosa – Coordenadora Geral
coordenacaogeral@crp23.org.br
(63) 3322-7623

Gerência Administrativo-Financeira – 12:00 às 16:00h
Renata Gomes dos Santos – Gerente Administrativo-financeira
gerenciaadmfinanceira@crp23.org.br
(63) 3322-7623

Serviço de Secretaria e Registro / Financeiro (boletos) – 10:00h às 16:00h
Alyce Milhomem Pereira – Assistente Administrativa
registro@crp23.org.br / cobranca@crp23.org.br
(63) 3215-7622 (fixo e whatsapp)

Assessoria de Pesquisa em Psicologia e Políticas Públicas – 10:00 às 14:00h
Stefhane Santana da Silva – Psicóloga Assessora de Pesquisa – CRP 23/1223
crepop@crp23.org.br
(63) 3215-1663 (fixo e whatsapp)

Orientação e Fiscalização – 10h às 14h
Lais Karolinny Almeida Amaral – Psicóloga – CRP 23/755
fiscalizacao@crp23.org.br
(63) 3215-1663 (fixo e whatsapp)

Assessoria Jurídica
Natanry Helena de Souza Bastos – OAB/TO 5668-B
juridico@crp23.org.br
(63) 3322-7623

Assessoria de Comunicação – atendimento via e-mail
Ana Franco – DRT 483322/TO
ascom@crp23.org.br
(63) 3322-7623

Assessoria Contábil
EXCOM Contabilidade – Prestadora de Serviço externa
(63) 3322-0189



CRP-23



<http://www.crp23.org.br>



<https://www.instagram.com/conselhodepsicologia23/>