



---

**Auditoria das Eleições 2016**  
**Apresentação do Laudo de Consultoria Final**  
**28 de agosto de 2016.**



---

## LAUDO DE CONSULTORIA

Elaborado em 28 de agosto de 2016, para o  
CONSELHO FEDERAL DE PSICOLOGIA

Em virtude da contratação da THE PERFECT LINK para Consultoria do Processo Eleitoral do CONSELHO FEDERAL DE PSICOLOGIA, vimos emitir o presente laudo técnico, que traz as informações técnicas sobre o encerramento do processo de votação e sua comparação, no tocante à preservação de arquivos fontes e de bancos de dados, bem como a avaliação qualitativa sobre os aspectos de segurança, confiabilidade, disponibilidade, e validade do mesmo.

Quanto ao aspecto de disponibilidade dos dispositivos eletrônicos e sistêmicos, ou seja, os recursos que permitiram o acesso à votação eletrônica, registrou-se que o percentual de permanência destes recursos disponíveis integralmente para utilização foi de 100% do tempo total da votação.

Quanto aos aspectos segurança e confiabilidade, com o acompanhamento do Processo Eleitoral, em sua totalidade, verificou-se a consistência e a confiabilidade dos recursos, sem divergência do examinado e estabelecido previamente sobre os dispositivos e recursos, não se registrando nenhum evento alheio ao processo, tentativas indevidas de acesso ao sistema ou à base de dados, transcorrendo a votação sem intercorrências, tendo seu início e término pontualmente e automaticamente nas datas e horários programados.

A consultoria prévia realizou a individualização dos dispositivos e das bases de dados, o cálculo das necessidades de recursos, e o estabelecimento dos procedimentos, permitindo dirimir quaisquer dúvidas oriundas do processo, se necessário.



---

Os testes de segurança conceitual, de sistemas, de proteção contra invasões e de ataques de disponibilidade, resultaram satisfatórios, e foram confrontados com o desempenho dos dispositivos e recursos durante o período de votação do Processo Eleitoral, a eles nada havendo o que obstar ou observar.

A análise dos logs de votação (permitindo a visão dos votantes, data, hora e endereços de IP, mas sem acesso à qualidade do voto), permitiram confirmar os pontos de controle da auditoria.

Os procedimentos de lacração das bases de dados (através de assinaturas hash em vários padrões), realizados na abertura, não demonstraram divergência das assinaturas realizadas e verificadas ao final do processo, não havendo o que observar ou obstar da integridade dos dispositivos e recursos.

Quanto a análise dos procedimentos técnico-administrativos adotados para a realização da Votação Eletrônica, seja quanto às comunicações do CONSELHO FEDERAL DE PSICOLOGIA com os inscritos, seja na observância aos ditames do Edital e aos Protocolos de Auditoria, verificou-se o atendimento aos critérios estabelecidos de objetividade, informação, antecedência, pontualidade e isenção, permitindo aos inscritos a participação plena no Processo Eleitoral.

Ao final do processo de votação, igualmente, foi realizada a individualização e a assinatura digital dos arquivos de sistema e do banco de dados de eleição, aqui reproduzidas:

Assinatura hash do bancos de dados:

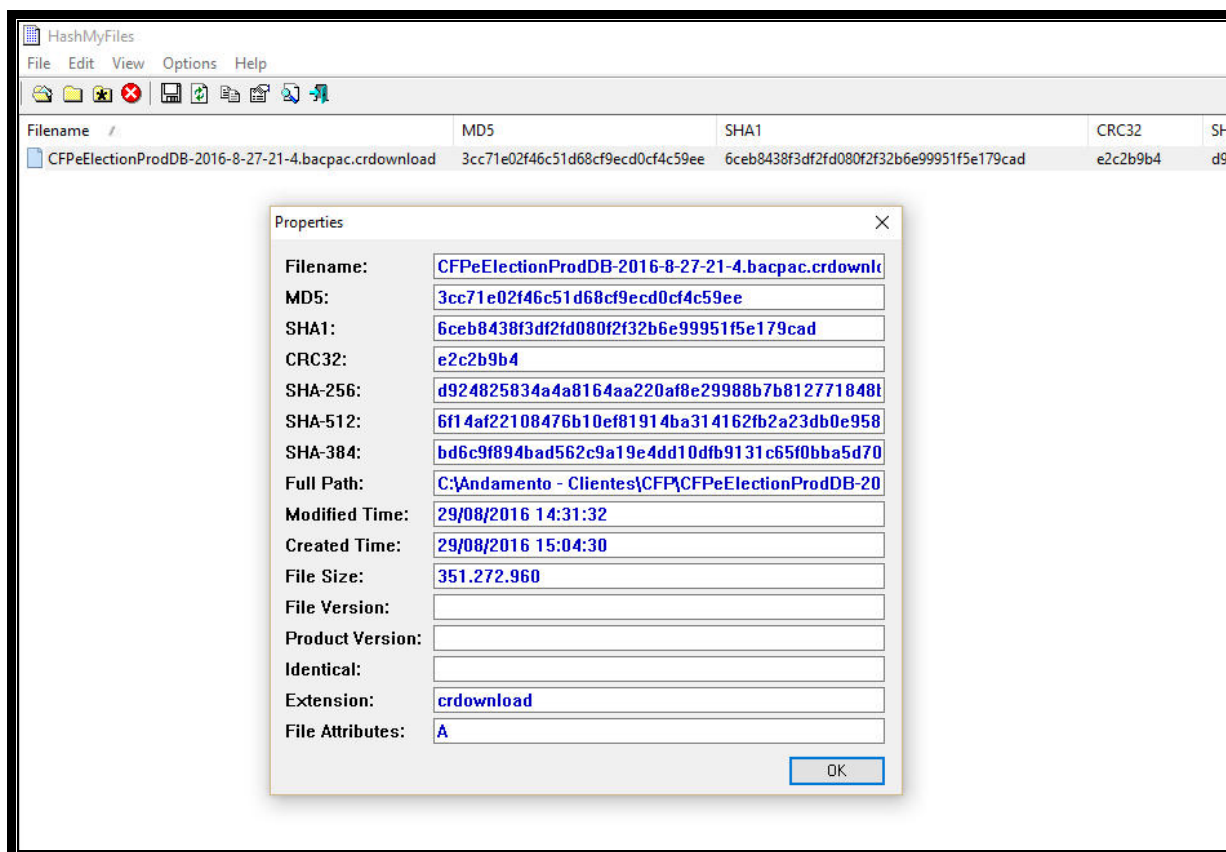

Detalhes da Assinatura hash do banco de dados:

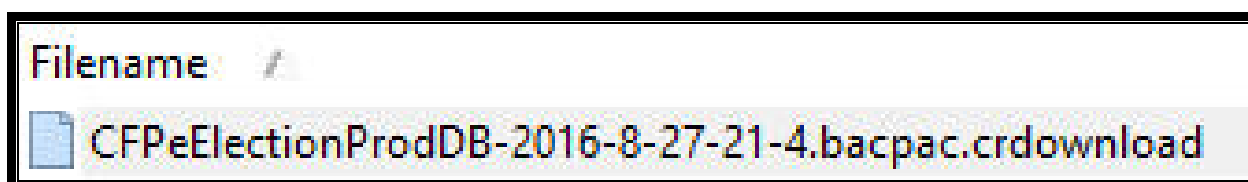

| MD5                              | SHA1                                     | CRC32    |
|----------------------------------|--|----------|
| 3cc71e02f46c51d68cf9ecd0cf4c59ee | 6ceb8438f3df2fd080f2f32b6e99951f5e179cad | e2c2b9b4 |



| Properties       |   | ✕  |
|------------------|---|----|
| Filename:        | CFPeElectionProdDB-2016-8-27-21-4.bacpac.crdownload |    |
| MD5:             | 3cc71e02f46c51d68cf9ecd0cf4c59ee                    |    |
| SHA1:            | 6ceb8438f3df2fd080f2f32b6e99951f5e179cad            |    |
| CRC32:           | e2c2b9b4  |    |
| SHA-256:         | d924825834a4a8164aa220af8e29988b7b812771848f        |    |
| SHA-512:         | 6f14af22108476b10ef81914ba314162fb2a23db0e958       |    |
| SHA-384:         | bd6c9f894bad562c9a19e4dd10dfb9131c65f0bba5d70       |    |
| Full Path:       | C:\Andamento - Clientes\CFP\CFPeElectionProdDB-20   |    |
| Modified Time:   | 29/08/2016 14:31:32                                 |    |
| Created Time:    | 29/08/2016 15:04:30                                 |    |
| File Size:       | 351.272.960   |    |
| File Version:    |   |    |
| Product Version: |   |    |
| Identical:       |   |    |
| Extension:       | crdownload  |    |
| File Attributes: | A   |    |
|                  |   | OK |

Assinatura hash do arquivo de publicação do sistema na plataforma de eleição:

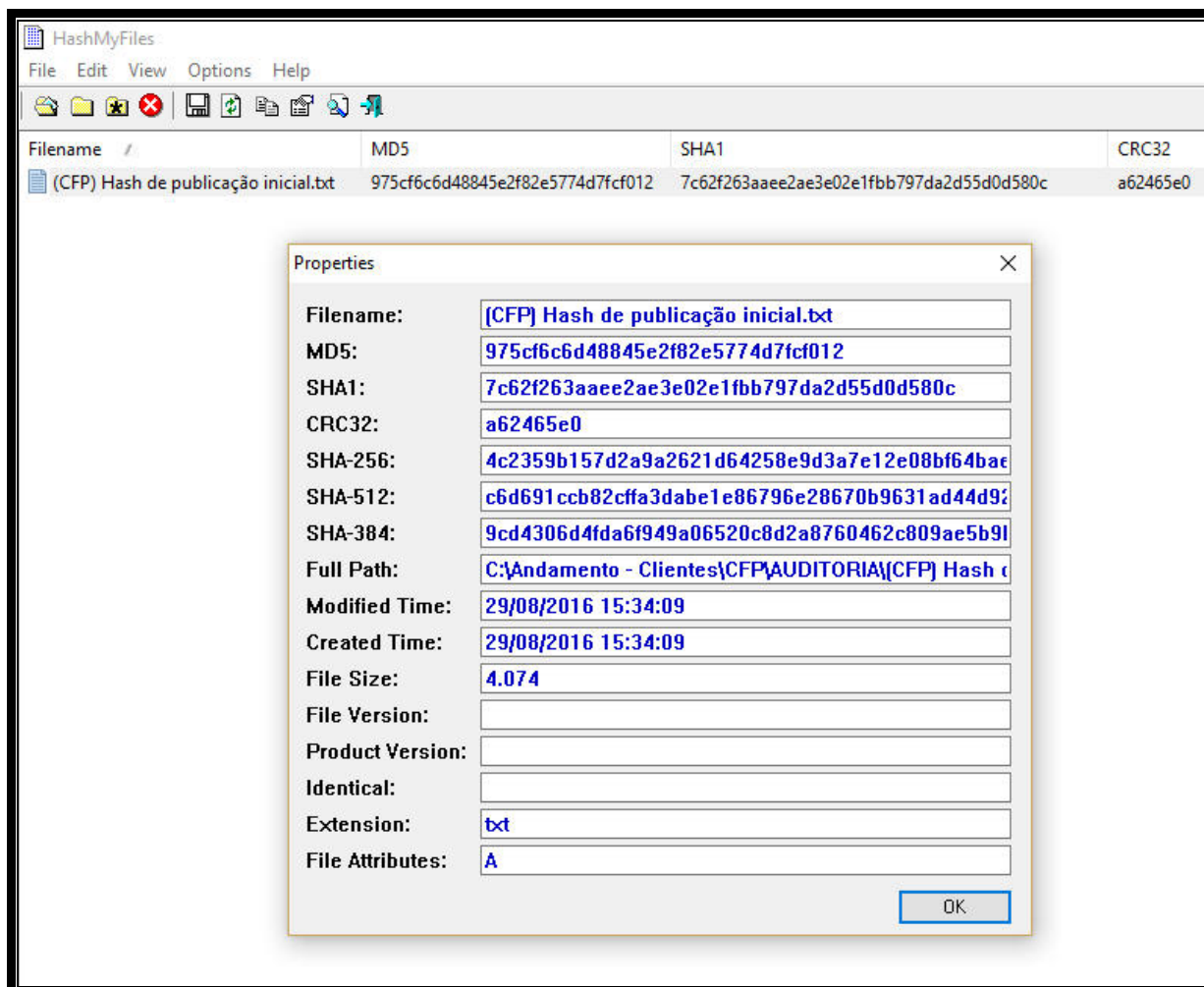

Detalhes da Assinatura hash do arquivo de publicação do sistema na plataforma de eleição:

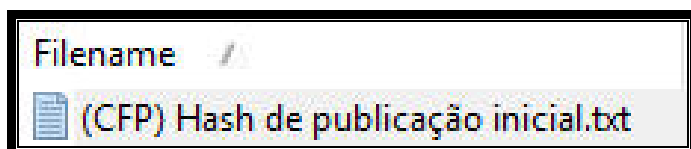

| MD5                             | SHA1                                     | CRC32    |
|---------------------------------|--|----------|
| 975cf6c6d48845e2f82e5774d7fc012 | 7c62f263aaee2ae3e02e1fbb797da2d55d0d580c | a62465e0 |



Tela da última publicação do sistema na plataforma de eleição:

The screenshot shows the 'Log de atividade' (Activity Log) for the 'CFPeElectionProdSite' application. The interface includes a search bar, filters for 'Assinatura', 'Grupo de recursos', 'Recurso', 'Tipo de recurso', and 'Operação'. The 'Intervalo de tempo' is set to 'Semana passada' and 'Severidade do evento' is set to '4 selecionado'. The search term is 'publish'. Below the filters, a message states 'A consulta retornou 1 itens. Clique aqui para baixar todos os itens como csv.' A table displays the following data:

| NOME DA OPERAÇÃO | STATUS         | HORA        | CARIMBO DE DATA/HORA                    | ASSINATURA      | EVENTO INICIADO POR            |
|------------------|----------------|-------------|---|-----------------|--------------------------------|
| Publishxml       | Bem-sucedid... | Há 7 dia(s) | Mon Aug 22 2016 21:29:17 GMT-0300 (BRT) | e-Election C... | administrator@ScytI.onmicro... |





A apuração da votação eletrônica foi processada no dia 27/08/16 às 19h11min25s e apresentou os resultados (parciais: exclusivamente quanto aos votos eletrônicos), qualitativos expressos nas atas anexas a este, e do qual reproduzimos o resultado da eleição nacional – CONSELHO FEDERAL DE PSICOLOGIA.

| <b>Resultados - Federal</b>                                     |                                |                   |                  |
|---|--------------------------------|-------------------|------------------|
| Apuração de 27/08/2016 19:11:25 (Horário de Brasília)           |                                |                   |                  |
| <b>CONSULTA: CONSELHO FEDERAL DE PSICOLOGIA</b>                 |                                |                   |                  |
| <b>Chapa</b>  | <b>Votos</b>                   | <b>Percentual</b> | <b>% Válidos</b> |
| Votos em Branco   | 4.375                          | 4,78              | -                |
| Votos Nulos   | 7.834                          | 8,56              | -                |
| Psicólogos em Ação  | 8.104                          | 8,86              | 10,22            |
| Renovação da Psicologia   | 15.488                         | 16,93             | 19,53            |
| Fortalecer a Profissão  | 26.075                         | 28,50             | 32,89            |
| Cuidar da Profissão: avançar a Psicologia com ética e cidadania | 29.621                         | 32,37             | 37,36            |
| <b>Total</b>  | <b>91.497 (79.288 válidos)</b> | <b>100</b>        | <b>100</b>       |

*\*%Válidos não contabilizam votos brancos e/ou nulos*

Quanto aos números da eleição, verificou-se que, dos 91.497 (Noventa e um mil, quatrocentos e noventa e sete) votos totais na eleição do CONSELHO FEDERAL DE PSICOLOGIA, 4375 (quatro mil, trezentos e setenta e cinco) votos foram registrados em BRANCO, 7834 (sete mil, oitocentos e trinta e quatro) votos foram ANULADOS pelos votantes, 8104 (oito mil, cento e quatro) votos foram computados para a chapa PSICÓLOGOS EM AÇÃO, 15488 (quinze mil, quatrocentos e oitenta e oito) votos foram computados para a chapa RENOVAÇÃO DA PSICOLOGIA, 26075 (vinte e seis mil e setenta e cinco) votos foram computados para a chapa FORTALECER A PROFISSÃO, 29621 (vinte e nove mil, seiscentos e vinte e um) votos foram computados para a chapa CUIDAR DA PROFISSÃO: AVANÇAR A PSICOLOGIA COM ÉTICA E CIDADANIA, resultando no vencimento do pleito por esta última chapa: CUIDAR DA PROFISSÃO:





AVANÇAR A PSICOLOGIA COM ÉTICA E CIDADANIA; nada havendo a obstar quanto aos números de participação na votação, considerado válido e suficiente.

Quanto à validade do Processo Eleitoral, auditado e acompanhado em sua íntegra, podemos afirmá-lo, considerando o acima exposto e nada havendo a obstar ao mesmo, **inteiramente válido**.

Subscribo, portanto, o presente Laudo de Consultoria da ELEIÇÕES 2016 do CONSELHO FEDERAL DE PSICOLOGIA, que segue assinado digitalmente,

THE PERFECT LINK

Fernando De Pinho Barreira

Auditor e Perito Forense Computacional

Analista de Sistemas, Administrador de Empresas, Bacharel em Direito

Especialista em Direito Eletrônico

Especializado em Direito de Autor e Sociedade da Informação

Secretário Geral da Comissão de Direito Eletrônico e de Crimes de Alta Tecnologia da OAB/SP

Membro da British Society of Criminology - UK

Membro da The British Sociological Association - UK

Membro da Academy of Criminal Justice Sciences – EUA

Membro da Associação Portuguesa de Direito Intelectual - POR.

CRA Nº 70.675

# Resultados - 01ª Região (DF)

Apuração de 27/08/2016 19:11:25 (Horário de Brasília)

| CONSELHO REGIONAL DE PSICOLOGIA 01ª REGIÃO |                              |            |            |
|--|------------------------------|------------|------------|
| Chapa                                      | Votos                        | Percentual | % Válidos  |
| Fortalecer a Profissão                     | 1.467                        | 39,44      | 43,42      |
| PsiDF: Vem somar, Vem cuidar               | 1.137                        | 30,56      | 33,65      |
| Proximus e Unidos                          | 775                          | 20,83      | 22,94      |
| Votos Nulos                                | 217                          | 5,83       | -          |
| Votos em Branco                            | 124                          | 3,33       | -          |
| <b>Total</b>                               | <b>3.720 (3.379 válidos)</b> | <b>100</b> | <b>100</b> |

\* %Válidos não contabilizam votos brancos e/ou nulos

| CONSULTA: CONSELHO FEDERAL DE PSICOLOGIA                        |                              |            |            |
|---|------------------------------|------------|------------|
| Chapa   | Votos                        | Percentual | % Válidos  |
| Fortalecer a Profissão  | 1.565                        | 42,07      | 49,29      |
| Cuidar da Profissão: avançar a Psicologia com ética e cidadania | 879                          | 23,63      | 27,69      |
| Renovação da Psicologia   | 415                          | 11,16      | 13,07      |
| Psicólogos em Ação  | 316                          | 8,49       | 9,95       |
| Votos Nulos   | 314                          | 8,44       | -          |
| Votos em Branco   | 231                          | 6,21       | -          |
| <b>Total</b>  | <b>3.720 (3.175 válidos)</b> | <b>100</b> | <b>100</b> |

\* %Válidos não contabilizam votos brancos e/ou nulos

## Resultados - 02ª Região (PE)

Apuração de 27/08/2016 19:11:25 (Horário de Brasília)

| CONSELHO REGIONAL DE PSICOLOGIA 02ª REGIÃO |                              |            |            |
|--|------------------------------|------------|------------|
| Chapa                                      | Votos                        | Percentual | % Válidos  |
| S. E. R. PSI: Cuidando da Profissão        | 2.109                        | 80,90      | 100,00     |
| Votos Nulos                                | 278                          | 10,66      | -          |
| Votos em Branco                            | 220                          | 8,44       | -          |
| <b>Total</b>                               | <b>2.607 (2.109 válidos)</b> | <b>100</b> | <b>100</b> |

\* %Validos não contabilizam votos brancos e/ou nulos

| CONSULTA: CONSELHO FEDERAL DE PSICOLOGIA                        |                              |            |            |
|---|------------------------------|------------|------------|
| Chapa   | Votos                        | Percentual | % Válidos  |
| Cuidar da Profissão: avançar a Psicologia com ética e cidadania | 1.128                        | 43,27      | 49,58      |
| Fortalecer a Profissão  | 607                          | 23,28      | 26,68      |
| Renovação da Psicologia   | 297                          | 11,39      | 13,05      |
| Psicólogos em Ação  | 243                          | 9,32       | 10,68      |
| Votos Nulos   | 192                          | 7,36       | -          |
| Votos em Branco   | 140                          | 5,37       | -          |
| <b>Total</b>  | <b>2.607 (2.275 válidos)</b> | <b>100</b> | <b>100</b> |

\* %Validos não contabilizam votos brancos e/ou nulos

## Resultados - 03ª Região (BA)

Apuração de 27/08/2016 19:11:25 (Horário de Brasília)

| CONSELHO REGIONAL DE PSICOLOGIA 03ª REGIÃO |                              |            |            |
|--|------------------------------|------------|------------|
| Chapa                                      | Votos                        | Percentual | % Válidos  |
| Psicologias em Movimento                   | 1.410                        | 46,46      | 50,34      |
| Vamos Juntas/os, vem cuidar!               | 1.391                        | 45,83      | 49,66      |
| Votos Nulos                                | 149                          | 4,91       | -          |
| Votos em Branco                            | 85                           | 2,80       | -          |
| <b>Total</b>                               | <b>3.035 (2.801 válidos)</b> | <b>100</b> | <b>100</b> |

\* %Validos não contabilizam votos brancos e/ou nulos

| CONSULTA: CONSELHO FEDERAL DE PSICOLOGIA                        |                              |            |            |
|---|------------------------------|------------|------------|
| Chapa   | Votos                        | Percentual | % Válidos  |
| Cuidar da Profissão: avançar a Psicologia com ética e cidadania | 1.091                        | 35,95      | 40,20      |
| Fortalecer a Profissão  | 907                          | 29,88      | 33,42      |
| Psicólogos em Ação  | 415                          | 13,67      | 15,29      |
| Renovação da Psicologia   | 301                          | 9,92       | 11,09      |
| Votos Nulos   | 190                          | 6,26       | -          |
| Votos em Branco   | 131                          | 4,32       | -          |
| <b>Total</b>  | <b>3.035 (2.714 válidos)</b> | <b>100</b> | <b>100</b> |

\* %Validos não contabilizam votos brancos e/ou nulos

# Resultados - 04ª Região (MG)

Apuração de 27/08/2016 19:11:25 (Horário de Brasília)

| CONSELHO REGIONAL DE PSICOLOGIA 04ª REGIÃO |                              |            |            |
|--|------------------------------|------------|------------|
| Chapa                                      | Votos                        | Percentual | % Válidos  |
| Cuidar da Profissão                        | 4.364                        | 46,00      | 52,08      |
| Fortalecer a Profissão                     | 4.016                        | 42,34      | 47,92      |
| Votos Nulos                                | 766                          | 8,08       | -          |
| Votos em Branco                            | 340                          | 3,58       | -          |
| <b>Total</b>                               | <b>9.486 (8.380 válidos)</b> | <b>100</b> | <b>100</b> |

\* %Validos não contabilizam votos brancos e/ou nulos

| CONSULTA: CONSELHO FEDERAL DE PSICOLOGIA                        |                              |            |            |
|---|------------------------------|------------|------------|
| Chapa   | Votos                        | Percentual | % Válidos  |
| Fortalecer a Profissão  | 3.584                        | 37,78      | 42,56      |
| Cuidar da Profissão: avançar a Psicologia com ética e cidadania | 3.369                        | 35,52      | 40,01      |
| Renovação da Psicologia   | 912                          | 9,61       | 10,83      |
| Votos Nulos   | 730                          | 7,70       | -          |
| Psicólogos em Ação  | 556                          | 5,86       | 6,60       |
| Votos em Branco   | 335                          | 3,53       | -          |
| <b>Total</b>  | <b>9.486 (8.421 válidos)</b> | <b>100</b> | <b>100</b> |

\* %Validos não contabilizam votos brancos e/ou nulos

# Resultados - 05ª Região (RJ)

Apuração de 27/08/2016 19:11:25 (Horário de Brasília)

| CONSELHO REGIONAL DE PSICOLOGIA 05ª REGIÃO          |                                |            |            |
|---|--------------------------------|------------|------------|
| Chapa   | Votos                          | Percentual | % Válidos  |
| Ética e Compromisso Social para Cuidar da Profissão | 5.193                          | 42,61      | 48,63      |
| Renovação da Psicologia                             | 3.028                          | 24,85      | 28,35      |
| Atitude Psi: Um Conselho para os Psicólogos         | 2.458                          | 20,17      | 23,02      |
| Votos Nulos   | 1.212                          | 9,95       | -          |
| Votos em Branco                                     | 296                            | 2,43       | -          |
| <b>Total</b>  | <b>12.187 (10.679 válidos)</b> | <b>100</b> | <b>100</b> |

\* %Válidos não contabilizam votos brancos e/ou nulos

| CONSULTA: CONSELHO FEDERAL DE PSICOLOGIA                        |                                |            |            |
|---|--------------------------------|------------|------------|
| Chapa   | Votos                          | Percentual | % Válidos  |
| Cuidar da Profissão: avançar a Psicologia com ética e cidadania | 4.011                          | 32,91      | 39,22      |
| Renovação da Psicologia   | 2.992                          | 24,55      | 29,25      |
| Fortalecer a Profissão  | 2.181                          | 17,90      | 21,32      |
| Votos Nulos   | 1.484                          | 12,18      | -          |
| Psicólogos em Ação  | 1.044                          | 8,57       | 10,21      |
| Votos em Branco   | 475                            | 3,90       | -          |
| <b>Total</b>  | <b>12.187 (10.228 válidos)</b> | <b>100</b> | <b>100</b> |

\* %Válidos não contabilizam votos brancos e/ou nulos

# Resultados - 06ª Região (SP)

Apuração de 27/08/2016 19:11:25 (Horário de Brasília)

| CONSELHO REGIONAL DE PSICOLOGIA 06ª REGIÃO |                                |            |            |
|--|--------------------------------|------------|------------|
| Chapa                                      | Votos                          | Percentual | % Válidos  |
| Pra Cuidar da Profissão                    | 11.918                         | 44,94      | 52,39      |
| Renovação da Psicologia                    | 6.553                          | 24,71      | 28,80      |
| Psicologia e Democracia                    | 4.279                          | 16,13      | 18,81      |
| Votos Nulos                                | 2.597                          | 9,79       | -          |
| Votos em Branco                            | 1.174                          | 4,43       | -          |
| <b>Total</b>                               | <b>26.521 (22.750 válidos)</b> | <b>100</b> | <b>100</b> |

\* %Validos não contabilizam votos brancos e/ou nulos

| CONSULTA: CONSELHO FEDERAL DE PSICOLOGIA                        |                                |            |            |
|---|--------------------------------|------------|------------|
| Chapa   | Votos                          | Percentual | % Válidos  |
| Cuidar da Profissão: avançar a Psicologia com ética e cidadania | 9.173                          | 34,59      | 40,13      |
| Renovação da Psicologia   | 6.047                          | 22,80      | 26,46      |
| Fortalecer a Profissão  | 5.511                          | 20,78      | 24,11      |
| Votos Nulos   | 2.512                          | 9,47       | -          |
| Psicólogos em Ação  | 2.125                          | 8,01       | 9,30       |
| Votos em Branco   | 1.153                          | 4,35       | -          |
| <b>Total</b>  | <b>26.521 (22.856 válidos)</b> | <b>100</b> | <b>100</b> |

\* %Validos não contabilizam votos brancos e/ou nulos



# Resultados - 07ª Região (RS)

Apuração de 27/08/2016 19:11:25 (Horário de Brasília)

| CONSELHO REGIONAL DE PSICOLOGIA 07ª REGIÃO |                              |            |            |
|--|------------------------------|------------|------------|
| Chapa                                      | Votos                        | Percentual | % Válidos  |
| AmpliaPsi                                  | 3.527                        | 46,29      | 51,88      |
| Psicologia em Diálogos                     | 3.272                        | 42,94      | 48,12      |
| Votos Nulos                                | 418                          | 5,49       | -          |
| Votos em Branco                            | 403                          | 5,29       | -          |
| <b>Total</b>                               | <b>7.620 (6.799 válidos)</b> | <b>100</b> | <b>100</b> |

\* %Validos não contabilizam votos brancos e/ou nulos

| CONSULTA: CONSELHO FEDERAL DE PSICOLOGIA                        |                              |            |            |
|---|------------------------------|------------|------------|
| Chapa   | Votos                        | Percentual | % Válidos  |
| Fortalecer a Profissão  | 3.072                        | 40,31      | 47,43      |
| Cuidar da Profissão: avançar a Psicologia com ética e cidadania | 1.403                        | 18,41      | 21,66      |
| Renovação da Psicologia   | 1.097                        | 14,40      | 16,94      |
| Psicólogos em Ação  | 905                          | 11,88      | 13,97      |
| Votos em Branco   | 605                          | 7,94       | -          |
| Votos Nulos   | 538                          | 7,06       | -          |
| <b>Total</b>  | <b>7.620 (6.477 válidos)</b> | <b>100</b> | <b>100</b> |

\* %Validos não contabilizam votos brancos e/ou nulos

# Resultados - 08ª Região (PR)

Apuração de 27/08/2016 19:11:25 (Horário de Brasília)

| CONSELHO REGIONAL DE PSICOLOGIA 08ª REGIÃO |                              |            |            |
|--|------------------------------|------------|------------|
| Chapa                                      | Votos                        | Percentual | % Válidos  |
| Força e Inovação                           | 2.968                        | 46,56      | 50,76      |
| É Tempo de Diálogo                         | 2.879                        | 45,16      | 49,24      |
| Votos Nulos                                | 312                          | 4,89       | -          |
| Votos em Branco                            | 216                          | 3,39       | -          |
| <b>Total</b>                               | <b>6.375 (5.847 válidos)</b> | <b>100</b> | <b>100</b> |

\* %Válidos não contabilizam votos brancos e/ou nulos

| CONSULTA: CONSELHO FEDERAL DE PSICOLOGIA                        |                              |            |            |
|---|------------------------------|------------|------------|
| Chapa   | Votos                        | Percentual | % Válidos  |
| Fortalecer a Profissão  | 2.198                        | 34,48      | 40,00      |
| Cuidar da Profissão: avançar a Psicologia com ética e cidadania | 1.367                        | 21,44      | 24,88      |
| Renovação da Psicologia   | 1.148                        | 18,01      | 20,89      |
| Psicólogos em Ação  | 782                          | 12,27      | 14,23      |
| Votos Nulos   | 457                          | 7,17       | -          |
| Votos em Branco   | 423                          | 6,64       | -          |
| <b>Total</b>  | <b>6.375 (5.495 válidos)</b> | <b>100</b> | <b>100</b> |

\* %Válidos não contabilizam votos brancos e/ou nulos

# Resultados - 09ª Região (GO)

Apuração de 27/08/2016 19:11:25 (Horário de Brasília)

| CONSELHO REGIONAL DE PSICOLOGIA 09ª REGIÃO               |                              |            |            |
|--|------------------------------|------------|------------|
| Chapa  | Votos                        | Percentual | % Válidos  |
| CRP Forte: Ampliando Conquista e Valorizando a Profissão | 2.148                        | 81,09      | 100,00     |
| Votos Nulos  | 345                          | 13,02      | -          |
| Votos em Branco  | 156                          | 5,89       | -          |
| <b>Total</b>   | <b>2.649 (2.148 válidos)</b> | <b>100</b> | <b>100</b> |

\* %Válidos não contabilizam votos brancos e/ou nulos

| CONSULTA: CONSELHO FEDERAL DE PSICOLOGIA                        |                              |            |            |
|---|------------------------------|------------|------------|
| Chapa   | Votos                        | Percentual | % Válidos  |
| Fortalecer a Profissão  | 1.396                        | 52,70      | 61,07      |
| Cuidar da Profissão: avançar a Psicologia com ética e cidadania | 305                          | 11,51      | 13,34      |
| Psicólogos em Ação  | 300                          | 11,33      | 13,12      |
| Renovação da Psicologia   | 285                          | 10,76      | 12,47      |
| Votos Nulos   | 245                          | 9,25       | -          |
| Votos em Branco   | 118                          | 4,45       | -          |
| <b>Total</b>  | <b>2.649 (2.286 válidos)</b> | <b>100</b> | <b>100</b> |

\* %Válidos não contabilizam votos brancos e/ou nulos

## Resultados - 10ª Região (PA e AP)

Apuração de 27/08/2016 19:11:25 (Horário de Brasília)

| CONSELHO REGIONAL DE PSICOLOGIA 10ª REGIÃO     |                            |            |            |
|--|----------------------------|------------|------------|
| Chapa  | Votos                      | Percentual | % Válidos  |
| Psicologia em Movimentos: para cuidar de todxs | 812                        | 79,76      | 100,00     |
| Votos Nulos                                    | 150                        | 14,73      | -          |
| Votos em Branco                                | 56                         | 5,50       | -          |
| <b>Total</b>                                   | <b>1.018 (812 válidos)</b> | <b>100</b> | <b>100</b> |

\* %Validos não contabilizam votos brancos e/ou nulos

| CONSULTA: CONSELHO FEDERAL DE PSICOLOGIA                        |                            |            |            |
|---|----------------------------|------------|------------|
| Chapa   | Votos                      | Percentual | % Válidos  |
| Cuidar da Profissão: avançar a Psicologia com ética e cidadania | 422                        | 41,45      | 47,36      |
| Fortalecer a Profissão  | 258                        | 25,34      | 28,96      |
| Psicólogos em Ação  | 106                        | 10,41      | 11,90      |
| Renovação da Psicologia   | 105                        | 10,31      | 11,78      |
| Votos Nulos   | 85                         | 8,35       | -          |
| Votos em Branco   | 42                         | 4,13       | -          |
| <b>Total</b>  | <b>1.018 (891 válidos)</b> | <b>100</b> | <b>100</b> |

\* %Validos não contabilizam votos brancos e/ou nulos

# Resultados - 11ª Região (CE)

Apuração de 27/08/2016 19:11:25 (Horário de Brasília)

| CONSELHO REGIONAL DE PSICOLOGIA 11ª REGIÃO |                              |            |            |
|--|------------------------------|------------|------------|
| Chapa                                      | Votos                        | Percentual | % Válidos  |
| CRP-11 de Lutas                            | 1.596                        | 83,74      | 100,00     |
| Votos Nulos                                | 201                          | 10,55      | -          |
| Votos em Branco                            | 109                          | 5,72       | -          |
| <b>Total</b>                               | <b>1.906 (1.596 válidos)</b> | <b>100</b> | <b>100</b> |

\* %Validos não contabilizam votos brancos e/ou nulos

| CONSULTA: CONSELHO FEDERAL DE PSICOLOGIA                        |                              |            |            |
|---|------------------------------|------------|------------|
| Chapa   | Votos                        | Percentual | % Válidos  |
| Fortalecer a Profissão  | 669                          | 35,10      | 41,63      |
| Cuidar da Profissão: avançar a Psicologia com ética e cidadania | 517                          | 27,12      | 32,17      |
| Psicólogos em Ação  | 216                          | 11,33      | 13,44      |
| Renovação da Psicologia   | 205                          | 10,76      | 12,76      |
| Votos Nulos   | 162                          | 8,50       | -          |
| Votos em Branco   | 137                          | 7,19       | -          |
| <b>Total</b>  | <b>1.906 (1.607 válidos)</b> | <b>100</b> | <b>100</b> |

\* %Validos não contabilizam votos brancos e/ou nulos

# Resultados - 12ª Região (SC)

Apuração de 27/08/2016 19:11:25 (Horário de Brasília)

| CONSELHO REGIONAL DE PSICOLOGIA 12ª REGIÃO |                              |            |            |
|--|------------------------------|------------|------------|
| Chapa                                      | Votos                        | Percentual | % Válidos  |
| Prá Cuidar da Profissão                    | 2.809                        | 81,85      | 100,00     |
| Votos Nulos                                | 418                          | 12,18      | -          |
| Votos em Branco                            | 205                          | 5,97       | -          |
| <b>Total</b>                               | <b>3.432 (2.809 válidos)</b> | <b>100</b> | <b>100</b> |

\* %Validos não contabilizam votos brancos e/ou nulos

| CONSULTA: CONSELHO FEDERAL DE PSICOLOGIA                        |                              |            |            |
|---|------------------------------|------------|------------|
| Chapa   | Votos                        | Percentual | % Válidos  |
| Cuidar da Profissão: avançar a Psicologia com ética e cidadania | 1.489                        | 43,39      | 48,47      |
| Fortalecer a Profissão  | 866                          | 25,23      | 28,19      |
| Renovação da Psicologia   | 388                          | 11,31      | 12,63      |
| Psicólogos em Ação  | 329                          | 9,59       | 10,71      |
| Votos Nulos   | 230                          | 6,70       | -          |
| Votos em Branco   | 130                          | 3,79       | -          |
| <b>Total</b>  | <b>3.432 (3.072 válidos)</b> | <b>100</b> | <b>100</b> |

\* %Validos não contabilizam votos brancos e/ou nulos

# Resultados - 13ª Região (PB)

Apuração de 27/08/2016 19:11:25 (Horário de Brasília)

| CONSELHO REGIONAL DE PSICOLOGIA 13ª REGIÃO |                              |            |            |
|--|------------------------------|------------|------------|
| Chapa                                      | Votos                        | Percentual | % Válidos  |
| Cuidando da Profissão                      | 1.050                        | 84,41      | 100,00     |
| Votos Nulos                                | 141                          | 11,33      | -          |
| Votos em Branco                            | 53                           | 4,26       | -          |
| <b>Total</b>                               | <b>1.244 (1.050 válidos)</b> | <b>100</b> | <b>100</b> |

\* %Validos não contabilizam votos brancos e/ou nulos

| CONSULTA: CONSELHO FEDERAL DE PSICOLOGIA                        |                              |            |            |
|---|------------------------------|------------|------------|
| Chapa   | Votos                        | Percentual | % Válidos  |
| Cuidar da Profissão: avançar a Psicologia com ética e cidadania | 739                          | 59,41      | 66,22      |
| Fortalecer a Profissão  | 249                          | 20,02      | 22,31      |
| Votos Nulos   | 93                           | 7,48       | -          |
| Renovação da Psicologia   | 77                           | 6,19       | 6,90       |
| Psicólogos em Ação  | 51                           | 4,10       | 4,57       |
| Votos em Branco   | 35                           | 2,81       | -          |
| <b>Total</b>  | <b>1.244 (1.116 válidos)</b> | <b>100</b> | <b>100</b> |

\* %Validos não contabilizam votos brancos e/ou nulos



# Resultados - 14ª Região (MS)

Apuração de 27/08/2016 19:11:25 (Horário de Brasília)

| CONSELHO REGIONAL DE PSICOLOGIA 14ª REGIÃO     |                              |            |            |
|--|------------------------------|------------|------------|
| Chapa  | Votos                        | Percentual | % Válidos  |
| Cuidar da Profissão: Psicologia em todo lugar! | 1.147                        | 88,78      | 100,00     |
| Votos Nulos                                    | 92                           | 7,12       | -          |
| Votos em Branco                                | 53                           | 4,10       | -          |
| <b>Total</b>                                   | <b>1.292 (1.147 válidos)</b> | <b>100</b> | <b>100</b> |

\* %Validos não contabilizam votos brancos e/ou nulos

| CONSULTA: CONSELHO FEDERAL DE PSICOLOGIA                        |                              |            |            |
|---|------------------------------|------------|------------|
| Chapa   | Votos                        | Percentual | % Válidos  |
| Cuidar da Profissão: avançar a Psicologia com ética e cidadania | 717                          | 55,50      | 59,75      |
| Fortalecer a Profissão  | 249                          | 19,27      | 20,75      |
| Renovação da Psicologia   | 118                          | 9,13       | 9,83       |
| Psicólogos em Ação  | 116                          | 8,98       | 9,67       |
| Votos Nulos   | 52                           | 4,02       | -          |
| Votos em Branco   | 40                           | 3,10       | -          |
| <b>Total</b>  | <b>1.292 (1.200 válidos)</b> | <b>100</b> | <b>100</b> |

\* %Validos não contabilizam votos brancos e/ou nulos

# Resultados - 15ª Região (AL)

Apuração de 27/08/2016 19:11:25 (Horário de Brasília)

| CONSELHO REGIONAL DE PSICOLOGIA 15ª REGIÃO      |                              |            |            |
|---|------------------------------|------------|------------|
| Chapa   | Votos                        | Percentual | % Válidos  |
| Um Conselho para Fortalecer a Psicologia        | 484                          | 44,77      | 46,58      |
| Uma Nova Direção                                | 408                          | 37,74      | 39,27      |
| Participação e Representatividade na Psicologia | 147                          | 13,60      | 14,15      |
| Votos Nulos                                     | 33                           | 3,05       | -          |
| Votos em Branco                                 | 9                            | 0,83       | -          |
| <b>Total</b>                                    | <b>1.081 (1.039 válidos)</b> | <b>100</b> | <b>100</b> |

\* %Validos não contabilizam votos brancos e/ou nulos

| CONSULTA: CONSELHO FEDERAL DE PSICOLOGIA                        |                            |            |            |
|---|----------------------------|------------|------------|
| Chapa   | Votos                      | Percentual | % Válidos  |
| Fortalecer a Profissão  | 493                        | 45,61      | 54,36      |
| Cuidar da Profissão: avançar a Psicologia com ética e cidadania | 180                        | 16,65      | 19,85      |
| Renovação da Psicologia   | 166                        | 15,36      | 18,30      |
| Votos Nulos   | 100                        | 9,25       | -          |
| Votos em Branco   | 74                         | 6,85       | -          |
| Psicólogos em Ação  | 68                         | 6,29       | 7,50       |
| <b>Total</b>  | <b>1.081 (907 válidos)</b> | <b>100</b> | <b>100</b> |

\* %Validos não contabilizam votos brancos e/ou nulos

## Resultados - 16ª Região (ES)

Apuração de 27/08/2016 19:11:25 (Horário de Brasília)

| CONSELHO REGIONAL DE PSICOLOGIA 16ª REGIÃO                                      |                              |            |            |
|---|------------------------------|------------|------------|
| Chapa   | Votos                        | Percentual | % Válidos  |
| Cuidar da Profissão: em defesa do diálogo, da democracia e dos direitos humanos | 1.046                        | 83,61      | 100,00     |
| Votos Nulos   | 120                          | 9,59       | -          |
| Votos em Branco   | 85                           | 6,79       | -          |
| <b>Total</b>  | <b>1.251 (1.046 válidos)</b> | <b>100</b> | <b>100</b> |

\* %Validos não contabilizam votos brancos e/ou nulos

| CONSULTA: CONSELHO FEDERAL DE PSICOLOGIA                        |                              |            |            |
|---|------------------------------|------------|------------|
| Chapa   | Votos                        | Percentual | % Válidos  |
| Cuidar da Profissão: avançar a Psicologia com ética e cidadania | 641                          | 51,24      | 59,19      |
| Fortalecer a Profissão  | 218                          | 17,43      | 20,13      |
| Renovação da Psicologia   | 136                          | 10,87      | 12,56      |
| Votos Nulos   | 94                           | 7,51       | -          |
| Psicólogos em Ação  | 88                           | 7,03       | 8,13       |
| Votos em Branco   | 74                           | 5,92       | -          |
| <b>Total</b>  | <b>1.251 (1.083 válidos)</b> | <b>100</b> | <b>100</b> |

\* %Validos não contabilizam votos brancos e/ou nulos

# Resultados - 17ª Região (RN)

Apuração de 27/08/2016 19:11:25 (Horário de Brasília)

| CONSELHO REGIONAL DE PSICOLOGIA 17ª REGIÃO |                          |            |            |
|--|--------------------------|------------|------------|
| Chapa                                      | Votos                    | Percentual | % Válidos  |
| Cuidar Resistir transformar                | 823                      | 86,27      | 100,00     |
| Votos Nulos                                | 91                       | 9,54       | -          |
| Votos em Branco                            | 40                       | 4,19       | -          |
| <b>Total</b>                               | <b>954 (823 válidos)</b> | <b>100</b> | <b>100</b> |

\* %Validos não contabilizam votos brancos e/ou nulos

| CONSULTA: CONSELHO FEDERAL DE PSICOLOGIA                        |                          |            |            |
|---|--------------------------|------------|------------|
| Chapa   | Votos                    | Percentual | % Válidos  |
| Cuidar da Profissão: avançar a Psicologia com ética e cidadania | 491                      | 51,47      | 58,66      |
| Fortalecer a Profissão  | 210                      | 22,01      | 25,09      |
| Renovação da Psicologia   | 73                       | 7,65       | 8,72       |
| Votos Nulos   | 67                       | 7,02       | -          |
| Psicólogos em Ação  | 63                       | 6,60       | 7,53       |
| Votos em Branco   | 50                       | 5,24       | -          |
| <b>Total</b>  | <b>954 (837 válidos)</b> | <b>100</b> | <b>100</b> |

\* %Validos não contabilizam votos brancos e/ou nulos

# Resultados - 18ª Região (MT)

Apuração de 27/08/2016 19:11:25 (Horário de Brasília)

| CONSELHO REGIONAL DE PSICOLOGIA 18ª REGIÃO |                          |            |            |
|--|--------------------------|------------|------------|
| Chapa                                      | Votos                    | Percentual | % Válidos  |
| Cuidar da Psicologia                       | 644                      | 89,69      | 100,00     |
| Votos Nulos                                | 53                       | 7,38       | -          |
| Votos em Branco                            | 21                       | 2,92       | -          |
| <b>Total</b>                               | <b>718 (644 válidos)</b> | <b>100</b> | <b>100</b> |

\* %Validos não contabilizam votos brancos e/ou nulos

| CONSULTA: CONSELHO FEDERAL DE PSICOLOGIA                        |                          |            |            |
|---|--------------------------|------------|------------|
| Chapa   | Votos                    | Percentual | % Válidos  |
| Cuidar da Profissão: avançar a Psicologia com ética e cidadania | 384                      | 53,48      | 57,31      |
| Fortalecer a Profissão  | 149                      | 20,75      | 22,24      |
| Renovação da Psicologia   | 86                       | 11,98      | 12,84      |
| Psicólogos em Ação  | 51                       | 7,10       | 7,61       |
| Votos Nulos   | 33                       | 4,60       | -          |
| Votos em Branco   | 15                       | 2,09       | -          |
| <b>Total</b>  | <b>718 (670 válidos)</b> | <b>100</b> | <b>100</b> |

\* %Validos não contabilizam votos brancos e/ou nulos

# Resultados - 19ª Região (SE)

Apuração de 27/08/2016 19:11:25 (Horário de Brasília)

| CONSELHO REGIONAL DE PSICOLOGIA 19ª REGIÃO |                          |            |            |
|--|--------------------------|------------|------------|
| Chapa                                      | Votos                    | Percentual | % Válidos  |
| Crescer e Cuidar da Profissão              | 464                      | 60,81      | 66,10      |
| Unidos Somos Fortes                        | 238                      | 31,19      | 33,90      |
| Votos Nulos                                | 47                       | 6,16       | -          |
| Votos em Branco                            | 14                       | 1,83       | -          |
| <b>Total</b>                               | <b>763 (702 válidos)</b> | <b>100</b> | <b>100</b> |

\* %Validos não contabilizam votos brancos e/ou nulos

| CONSULTA: CONSELHO FEDERAL DE PSICOLOGIA                        |                          |            |            |
|---|--------------------------|------------|------------|
| Chapa   | Votos                    | Percentual | % Válidos  |
| Cuidar da Profissão: avançar a Psicologia com ética e cidadania | 272                      | 35,65      | 41,91      |
| Renovação da Psicologia   | 251                      | 32,90      | 38,67      |
| Fortalecer a Profissão  | 96                       | 12,58      | 14,79      |
| Votos Nulos   | 72                       | 9,44       | -          |
| Votos em Branco   | 42                       | 5,50       | -          |
| Psicólogos em Ação  | 30                       | 3,93       | 4,62       |
| <b>Total</b>  | <b>763 (649 válidos)</b> | <b>100</b> | <b>100</b> |

\* %Validos não contabilizam votos brancos e/ou nulos

## Resultados - 20ª Região (AC, AM, RO e RR)

Apuração de 27/08/2016 19:11:25 (Horário de Brasília)

| CONSELHO REGIONAL DE PSICOLOGIA 20ª REGIÃO |                              |            |            |
|--|------------------------------|------------|------------|
| Chapa                                      | Votos                        | Percentual | % Válidos  |
| Pra Cuidar da Profissão                    | 809                          | 52,13      | 56,61      |
| Fortalecer a Profissão                     | 620                          | 39,95      | 43,39      |
| Votos Nulos                                | 83                           | 5,35       | -          |
| Votos em Branco                            | 40                           | 2,58       | -          |
| <b>Total</b>                               | <b>1.552 (1.429 válidos)</b> | <b>100</b> | <b>100</b> |

\* %Validos não contabilizam votos brancos e/ou nulos

| CONSULTA: CONSELHO FEDERAL DE PSICOLOGIA                        |                              |            |            |
|---|------------------------------|------------|------------|
| Chapa   | Votos                        | Percentual | % Válidos  |
| Cuidar da Profissão: avançar a Psicologia com ética e cidadania | 628                          | 40,46      | 43,92      |
| Fortalecer a Profissão  | 493                          | 31,77      | 34,48      |
| Psicólogos em Ação  | 166                          | 10,70      | 11,61      |
| Renovação da Psicologia   | 143                          | 9,21       | 10,00      |
| Votos Nulos   | 81                           | 5,22       | -          |
| Votos em Branco   | 41                           | 2,64       | -          |
| <b>Total</b>  | <b>1.552 (1.430 válidos)</b> | <b>100</b> | <b>100</b> |

\* %Validos não contabilizam votos brancos e/ou nulos



# Resultados - 21ª Região (PI)

Apuração de 27/08/2016 19:11:25 (Horário de Brasília)

| CONSELHO REGIONAL DE PSICOLOGIA 21ª REGIÃO |                              |            |            |
|--|------------------------------|------------|------------|
| Chapa                                      | Votos                        | Percentual | % Válidos  |
| Avançar                                    | 598                          | 52,87      | 55,42      |
| Psicologia: Nós Cuidamos                   | 481                          | 42,53      | 44,58      |
| Votos Nulos                                | 31                           | 2,74       | -          |
| Votos em Branco                            | 21                           | 1,86       | -          |
| <b>Total</b>                               | <b>1.131 (1.079 válidos)</b> | <b>100</b> | <b>100</b> |

\* %Válidos não contabilizam votos brancos e/ou nulos

| CONSULTA: CONSELHO FEDERAL DE PSICOLOGIA                        |                              |            |            |
|---|------------------------------|------------|------------|
| Chapa   | Votos                        | Percentual | % Válidos  |
| Fortalecer a Profissão  | 436                          | 38,55      | 42,54      |
| Cuidar da Profissão: avançar a Psicologia com ética e cidadania | 345                          | 30,50      | 33,66      |
| Renovação da Psicologia   | 177                          | 15,65      | 17,27      |
| Psicólogos em Ação  | 67                           | 5,92       | 6,54       |
| Votos Nulos   | 55                           | 4,86       | -          |
| Votos em Branco   | 51                           | 4,51       | -          |
| <b>Total</b>  | <b>1.131 (1.025 válidos)</b> | <b>100</b> | <b>100</b> |

\* %Válidos não contabilizam votos brancos e/ou nulos

## Resultados - 22ª Região (MA)

Apuração de 27/08/2016 19:11:25 (Horário de Brasília)

| CONSELHO REGIONAL DE PSICOLOGIA 22ª REGIÃO |                          |            |            |
|--|--------------------------|------------|------------|
| Chapa                                      | Votos                    | Percentual | % Válidos  |
| Diálogo, União e Crescimento               | 548                      | 93,68      | 100,00     |
| Votos Nulos                                | 23                       | 3,93       | -          |
| Votos em Branco                            | 14                       | 2,39       | -          |
| <b>Total</b>                               | <b>585 (548 válidos)</b> | <b>100</b> | <b>100</b> |

\* %Validos não contabilizam votos brancos e/ou nulos

| CONSULTA: CONSELHO FEDERAL DE PSICOLOGIA                        |                          |            |            |
|---|--------------------------|------------|------------|
| Chapa   | Votos                    | Percentual | % Válidos  |
| Fortalecer a Profissão  | 418                      | 71,45      | 76,98      |
| Renovação da Psicologia   | 45                       | 7,69       | 8,29       |
| Cuidar da Profissão: avançar a Psicologia com ética e cidadania | 44                       | 7,52       | 8,10       |
| Psicólogos em Ação  | 36                       | 6,15       | 6,63       |
| Votos Nulos   | 27                       | 4,62       | -          |
| Votos em Branco   | 15                       | 2,56       | -          |
| <b>Total</b>  | <b>585 (543 válidos)</b> | <b>100</b> | <b>100</b> |

\* %Validos não contabilizam votos brancos e/ou nulos

## Resultados - 23ª Região (TO)

Apuração de 27/08/2016 19:11:25 (Horário de Brasília)

| CONSELHO REGIONAL DE PSICOLOGIA 23ª REGIÃO |                          |            |            |
|--|--------------------------|------------|------------|
| Chapa                                      | Votos                    | Percentual | % Válidos  |
| Aproximação                                | 320                      | 86,49      | 100,00     |
| Votos Nulos                                | 28                       | 7,57       | -          |
| Votos em Branco                            | 22                       | 5,95       | -          |
| <b>Total</b>                               | <b>370 (320 válidos)</b> | <b>100</b> | <b>100</b> |

\* %Validos não contabilizam votos brancos e/ou nulos

| CONSULTA: CONSELHO FEDERAL DE PSICOLOGIA                        |                          |            |            |
|---|--------------------------|------------|------------|
| Chapa   | Votos                    | Percentual | % Válidos  |
| Fortalecer a Profissão  | 250                      | 67,57      | 75,53      |
| Psicólogos em Ação  | 31                       | 8,38       | 9,37       |
| Cuidar da Profissão: avançar a Psicologia com ética e cidadania | 26                       | 7,03       | 7,85       |
| Renovação da Psicologia   | 24                       | 6,49       | 7,25       |
| Votos Nulos   | 21                       | 5,68       | -          |
| Votos em Branco   | 18                       | 4,86       | -          |
| <b>Total</b>  | <b>370 (331 válidos)</b> | <b>100</b> | <b>100</b> |

\* %Validos não contabilizam votos brancos e/ou nulos

# Resultados - Federal

Apuração de 27/08/2016 19:11:25 (Horário de Brasília)

| CONSULTA: CONSELHO FEDERAL DE PSICOLOGIA                        |                                |            |            |
|---|--------------------------------|------------|------------|
| Chapa   | Votos                          | Percentual | % Válidos  |
| Votos em Branco   | 4.375                          | 4,78       | -          |
| Votos Nulos   | 7.834                          | 8,56       | -          |
| Psicólogos em Ação  | 8.104                          | 8,86       | 10,22      |
| Renovação da Psicologia   | 15.488                         | 16,93      | 19,53      |
| Fortalecer a Profissão  | 26.075                         | 28,50      | 32,89      |
| Cuidar da Profissão: avançar a Psicologia com ética e cidadania | 29.621                         | 32,37      | 37,36      |
| <b>Total</b>  | <b>91.497 (79.288 válidos)</b> | <b>100</b> | <b>100</b> |

\* %Válidos não contabilizam votos brancos e/ou nulos