

**CONSELHO REGIONAL DE PSICOLOGIA  
10ª REGIÃO PA/AP**

**RELATÓRIO DE  
GESTÃO 2016**

**Belém/PA - 2016**

CONSELHO REGIONAL DE PSICOLOGIA DA 10ª REGIÃO PARÁ E AMAPÁ

Relatório de Gestão do exercício de 2016

Relatório de gestão do exercício de 2016, apresentado aos órgãos de controle interno e externo como prestação de contas anual a que esta Unidade está obrigada nos termos do art. 70 da Constituição Federal; elaborado de acordo com as disposições da IN TCU nº 63/2010, da DN TCU nº 154/2016, da Portaria TCU nº 59/2017 e das orientações do Conselho Federal de Psicologia.



Conselho Regional de Psicologia 10ª Região PA/AP - CNPJ: 37.115.540.0001-20

Belém/PA: Av. Generalíssimo Deodoro, 511  
Fone: (91) 3224-6322/32246690  
CEP: 66.055-240  
Fax: (091) 3225-4491/30854281  
Email: [crp10@crp10.org.br](mailto:crp10@crp10.org.br)

Macapá/AP: Rua Rio Macacoari, nº 16, sala 02  
Fone/Fax: (96)3223-3945  
CEP: 68.901-020  
Email: [secaoamapa@crp10.org.br](mailto:secaoamapa@crp10.org.br)

**CRP 10**  
Conselho Regional de Psicologia  
10ª região Pará | Amapá

## Lista de Quadros, Tabelas e Gráficos

Quadro 1 – Organograma	Pagina 6
Gráfico 1 – Demandas atendidas de orientação de janeiro a maio de 2016	Pagina 19
Gráfico 2 – Demandas atendidas de orientação de junho a dezembro de 2016	Pagina 20
Tabela 1 – Ações Planejadas por Eixo	Pagina 11
Tabela 2 – Ações Planejadas Descentralizada	Pagina 13
Tabela 3 – Ações Realizadas por mês	Pagina 14
Tabela 4 – Demandas atendidas de orientação de janeiro a maio de 2016	Pagina 19
Tabela 5 – Demandas atendidas de orientação de junho a dezembro de 2016	Pagina 20
Tabela 6 – Desempenho Orçamentário	Pagina 21
Tabela 7 – Comparativo de Receita	Pagina 22
Tabela 8 – Valores Repassados ao CFP	Pagina 24
Tabela 9 – Comparativo de Disponibilidade Financeira	Pagina 24
Tabela 10 – Comparativo de despesas 2015/2016	Pagina 24
Tabela 11 – Comparativo de despesas por modalidade de contratação	Pagina 25
Tabela 12 – Comparativo de despesas por grupo	Pagina 26
Tabela 13 - Rol de Responsáveis VIII Plenário	Pagina 30
Tabela 14 – Relação de Conselheiros VIII Plenário	Pagina 32
Tabela 15 – Rol de Responsáveis IX Plenário	Pagina 33
Tabela 16 – Relação de Conselheiros IX Plenário	Pagina 34
Tabela 17 – Relação de Jetons pagos em 2016	Pagina 35
Tabela 18 – Demonstração de Força de Trabalho	Pagina 37
Tabela 19 – Distribuição por Lotação	Pagina 38
Tabela 20 – Demonstração de Despesa com Pessoal	Pagina 38
Tabela 21 – Admissões 2016	Pagina 40
Tabela 22 – Desligamentos 2016	Pagina 40
Tabela 23 – Comparativo de Receita Orçada e Arrecadada	Pagina 44
Tabela 24 – Comparativo de Despesa Orçada e Realizada	Pagina 45



## LISTA DE SIGLAS E ABREVIações

AGO- Assembleia Geral Ordinária  
APAF- Assembleia de Políticas Administrativas e Financeiras  
BB- Banco do Brasil  
CFP- Conselho Federal de Psicologia  
CGU- Controladoria Geral da União  
CLT- Consolidação das Leis do Trabalho  
CNP- Congresso Nacional de Psicologia  
COE- Comissão de Orientação e Ética  
COF- Comissão de Orientação e Fiscalização  
CREPOP- Centro de Referência em Políticas Públicas  
CRP- Conselhos Regionais de Psicologia  
CRP10- Conselho Regional de Psicologia 10ª Região PA/AP  
DN- Decisão Normativa  
DVP- Demonstração das Variações Patrimoniais  
GFIP- Guia de Recolhimento do Fundo de Garantia por Tempo de Serviço e de Informações à Previdência  
GPS- Guia da Previdência Social  
GRF- Guia de Recolhimento do Fundo de Garantia por Tempo de Serviço  
GRRF- Guia de Recolhimento Rescisório do Fundo de Garantia por Tempo de Serviço-FGTS  
GT- Grupos de Trabalhos  
IN- Instrução Normativa  
INSS- Instituto Nacional do Seguro Social  
MUORF- Manual Unificado de Orientação Fiscal  
NBTC- Normas Brasileiras de Contabilidade  
PF- Pessoa Física  
PJ- Pessoa Jurídica  
RPA- Recibo de Pagamento Autônomo  
SISCAF- Sistema de Cadastro e Financeiro  
SISCONT-NET- Sistema de Contabilidade voltado ao setor público  
SISPAT-NET- Sistema de Controle do Patrimônio  
TCU- Tribunal de Contas da União  
TI- Tecnologia da Informação



## Sumário

Introdução.....	1
1. VISÃO GERAL DA ENTIDADE .....	3
1.1. Finalidade e Competências .....	3
1.2. Normas e Regulamento de Criação, Alteração e Funcionamento da Unidade .....	4
1.3. Breve Histórico da Entidade .....	5
1.4. Organograma .....	6
1.4.1. Descrição das Competências e das Atribuições das Áreas .....	7
2. PLANEJAMENTO E RESULTADOS ALCANÇADOS .....	11
2.1. Planejamento Organizacional .....	11
2.1.1 Descrição sintética dos objetivos do exercício.....	11
2.1.2 Vinculação dos planos da unidade com as competências institucionais e outros planos.....	13
2.2 Formas e Instrumentos de Monitoramento da Execução e Resultado dos Planos .....	13
2.3. Desempenho Orçamentário .....	21
2.3.1. Informações Sobre a Realização de Receitas .....	21
2.3.2. Informações sobre a realização de despesas.....	24
2.4. Desempenho Operacional .....	28
2.5. Gestão das Multas Aplicadas em Decorrência da Atividade de Fiscalização .....	28
3. ESTRUTURA DE GOVERNANÇA E DE AUTOCONTROLE DA GESTÃO .....	29
3.1. Estrutura de Governança da Entidade.....	29
3.2. Informações sobre Dirigentes e Colegiado .....	30
3.3. Remuneração Paga aos Conselheiros e Membros da Diretoria .....	35
4. GESTÃO DE PESSOAS, TERCEIRIZAÇÃO DE MÃO DE OBRA E CUSTOS RELACIONADOS.....	37
4.1. Gestão de Pessoas.....	37
4.1.1. Demonstração da força de trabalho.....	37
4.1.2. Qualificação da força de trabalho de acordo com a estrutura de cargo, idade e nível de escolaridade.....	38
4.1.3. Demonstrativo de despesas com pessoal .....	39
4.2. Gestão de Riscos Relacionados ao Pessoal .....	41
4.3. Contratação de Mão de Obra Temporária .....	41
4.4. Gestão da Tecnologia da Informação .....	42



5. RELACIONAMENTO COM A SOCIEDADE.....	43
5.1. Canais de Acesso do Cidadão.....	43
5.2. Mecanismo de Transparência das Informações Relevantes sobre a Atuação da Unidade .....	43
5.3. Medidas para garantir a acessibilidade aos serviços e instalações .....	44
6. DESEMPENHO FINANCEIRO E INFORMAÇÕES CONTÁBEIS.....	45
6.1. Desempenho Financeiro no Exercício .....	45
6.2. Tratamento Contábil da Depreciação, da Amortização e Exaustão de Itens do Patrimônio e Avaliação e Mensuração de Ativos e Passivos .....	46
6.3. Sistemática de Apuração de Custos no Âmbito da Unidade.....	47
6.4. Demonstrações Contábeis Exigidas pela Lei 4.320/64 e Notas Explicativas.....	48
7. CONFORMIDADE DA GESTÃO E DEMANDAS DOS ÓRGÃOS DE CONTROLE.....	71
7.1. Tratamento de Determinações e Recomendações do TCU.....	71
7.2. Tratamento de Recomendações do Órgão de Controle Interno .....	71
7.3. Medidas administrativas para apuração de responsabilidade por dano ao Erário.....	71



## Introdução

O Relatório de Gestão Conselho Regional de Psicologia 10ª Região – Pará e Amapá, exercício 2016, pretende atender as exigências dispostas nos seguintes documentos: Portaria TCU (Tribunal de Contas da União) nº 59/2017, Decisão Normativa TCU nº 154/2016.

Destacamos que o Conselho Regional de Psicologia 10ª Região PA/AP, é uma autarquia de Direito Público, com a finalidade de **orientar, disciplinar, fiscalizar e regulamentar o exercício da profissão de psicóloga/o** no estado do Pará. Entre suas atribuições estão o zelo pela fiel observância dos princípios éticos, e a contribuição para o desenvolvimento da Psicologia como ciência e profissão.

Este relatório é um instrumento para a apresentação das atividades desenvolvidas e dos resultados alcançados. O documento inicialmente descreve as finalidades e competências do CRP10. O planejamento realizado e os objetivos alcançados, avaliação do funcionamento dos controles internos mostrou melhorias: dos trinta itens avaliados, dez apresentaram aprimoramentos. No que tange à gestão dos riscos, a universidade pretende criar uma cultura de monitoramento dos riscos institucionais.

Na busca constante de qualificação e de aperfeiçoamento, este documento visa, não só cumprir os roteiros estabelecidos, mas, principalmente, qualificar as informações aportadas. Deste modo, tornando possível a verificação do emprego do dinheiro investimento realizado pelas (os) psicólogas (os). Neste documento pretende-se evidenciar como foi a atuação do CRP 10 em 2016, pautada no respeito a sociedade dos Estados do Pará e do Amapá e a categoria.

O Planejamento Estratégico e o Plano de Trabalho do CRP10 foram o norte balizador para a realização das ações e atividades deste Regional, durante o exercício de 2016 e estão estruturados em 4 eixos básicos: a) Mapeamento nas diversas regiões e áreas de atuação das psicólogas (os) do Pará e Amapá, realizando pesquisa de perfil profissional e levantamento de demandas; b) Realização de Eventos/Encontros Regionais Para Integração, Orientação e Capacitação Com Base nas demandas identificadas, atividades livres, pré-coreps, Corep, Resoluções, Leis e Referências Técnicas do CREPOP; c) Mobilização e



articulação em defesa de nossas lutas como o PL das 30h; Piso Salarial, PL 3688, Luta Antimanicomial e o enfrentamento a todos os tipos de violência e d) Articulação e integração das ações do CRP10 através das suas Comissões e Grupos de Trabalho e representações em Conselhos de Direitos e Políticas Públicas. Neste ponto é possível identificar a atuação do conselho através de seu projeto principal “CRP10 AO SEU LADO”, que tem como objetivo a aproximação da autarquia com os beneficiários dos serviços de Psicologia, assim como dos profissionais, por meio de visitas aos locais de trabalho, orientação através de minicursos e eventos, além de descentralizar as ações, diante de Estados com vasto território, pautando na regionalização das demandas.

Posteriormente apresentamos a estrutura de Governança deste CRP10, que no ano de 2016, em virtude do processo democrático de eleição sofreu duas transições, uma no afastamento da diretoria em maio para possibilitar a inscrição em chapas destes conselheiros, realizada na plenária de nº475, com eleição e composição da nova diretoria, sendo em setembro do mesmo ano empossados os novos conselheiros.

As informações físico-financeira e orçamentária demonstram as realizações e os resultados atingidos, com foco na finalidade, objetivos, metas, ações e atividades do CRP10, observando os parâmetros e limites da legislação e orçamento aprovado pelo Conselho Federal de Psicologia- CFP, como: demonstrativos da execução orçamentária, de receitas e despesas, com destaque para as demonstrações contábeis: Balanço Patrimonial, Balanço Financeiro, Balanço Orçamentário, Demonstração das Variações Patrimoniais, Demonstração dos Fluxos de Caixa, Comparativos de Receitas e Despesas Orçadas e Realizadas e as Notas Explicativas às Demonstrações Contábeis.

Ressalta-se que nem todos os itens solicitados no roteiro da Decisão Normativa nº 134/2013 aplicam-se à natureza jurídica do Conselho Regional de Psicologia 10ª Região PA/AP, contudo o Sumário deste documento está expresso em forma sequencial e traz todas as informações pertinentes, cabíveis à sua condição.





## 1. VISÃO GERAL DA ENTIDADE

### 1.1. Finalidade e Competências

Conforme a Lei 5.766 de 20 de dezembro de 1971, que cria o Conselho Federal e os Conselhos Regionais de Psicologia, destinados a fiscalizar, orientar, aperfeiçoar, disciplinar, divulgar o exercício da profissão de psicólogo, zelar pela fiel observância dos princípios éticos - profissionais e contribuir para o desenvolvimento da psicologia enquanto ciência e profissão. No caso do CRP-10 essa finalidade se abrange os estados do Pará e Amapá.

E, com base no Decreto Nº 79.822, de 17 de junho de 1977 que regulamenta a Lei Nº 5.766, de 20 de dezembro de 1971, em seu art. 13, e na Resolução 018/2001 do CFP de 07 de outubro de 2001 compete aos Conselhos Regionais de Psicologia:

I – adotar as medidas e procedimentos necessários a permanente orientação, disciplina e fiscalização do exercício da profissão de Psicólogo;

II – adotar medidas e procedimentos para preservação do livre exercício da profissão de Psicólogo bem como o respeito às suas prerrogativas e direitos profissionais;

III – executar os serviços concernentes ao registro profissional dos Psicólogos, realizando as inscrições e cancelamentos de registros, expedindo aos inscritos Carteira de Identidade Profissional;

IV – funcionar como tribunal regional de ética profissional;

V - servir de órgão consultivo ao Governo e às instituições públicas e privadas, em matéria de Psicologia;

VI – elaborar proposta orçamentária anual, submetendo-a à apreciação do Conselho Federal de Psicologia;

VII – encaminhar, anualmente, a prestação de contas ao Conselho Federal de Psicologia, para os fins determinados em lei;

VIII – encaminhar, anualmente, ao Conselho Federal de Psicologia, relatório geral de suas atividades;

IX – eleger, dentre os Conselheiros, delegados à Assembleia de Delegados



Regionais, como disposto no Art.16 do Dec. 79.822/77 e representantes à Assembleia das Políticas Administrativas e Financeiras - APAF, de que trata o parágrafo 2º do art. 27, do Regimento Interno do CFP;

X – sempre que necessário, providenciar as medidas para instalação da Assembleia Geral dos Psicólogos inscritos na Região;

XI – eleger a sua Diretoria;

XII – conceder licenças a seus membros e apreciar renúncias;

XIII – julgar o comportamento funcional de seus membros e impor-lhes sanções, quando for o caso, sem prejuízo de outras sanções previstas em lei;

XIV - arrecadar anuidades, taxas e demais rendimentos que lhe compete, promovendo o repasse da arrecadação ao CFP, na forma da lei e observadas as normas expandidas pelo Conselho Federal de Psicologia;

XV – expedir os atos normativos necessários ao pleno desempenho das atribuições que lhe compete, em consonância com as Resoluções do CFP.

XVI – Criar Seções e nomear os respectivos grupos gestores ou representantes setoriais, de acordo com o disposto em Resolução do CFP sobre a matéria.

## 1.2. Normas e Regulamento de Criação, Alteração e Funcionamento da Unidade

Lei Ordinária: Lei 5.766, de 20 de dezembro de 1971, que cria o CFP.

Decretos: Decreto 79.822/77 - Regulamenta a Lei nº 5.766, de 20 de dezembro de 1971, que criou o Conselho Federal e os Conselhos Regionais de Psicologia e dá outras providências.

Resoluções: Resolução do CFP nº 004/92, que cria o CRP10 PA/AP e Resolução 0018/2001, que aprova o regimento Interno do CRP 10.

Manuais e Publicações relacionadas às Atividades da Unidade: Resolução 010/2007 Manual de Procedimentos Administrativos e Financeiros.



### 1.3. Breve Histórico da Entidade

O Conselho Regional de Psicologia 10ª Região Pará e Amapá é uma Autarquia Federal, dotada de personalidade jurídica de direito público, criada pela Lei Federal nº 5766, de 20 de dezembro de 1971. Tem sede no foro da Cidade de Belém com jurisdição em todo o Estado do Pará e Amapá, conforme fixado na resolução CFP nº 004/92, de 26 de setembro de 1992. No V Plenário foi inaugurada a Seção no estado do Amapá criada através da resolução 03/2001 de janeiro de 2010.

O CRP 10 faz parte de um sistema formado pelo Conselho Federal de Psicologia e outros 22 Conselhos Regionais distribuídos por Estados e/ou regiões. Tem como funções primordiais orientar e fiscalizar o exercício e as atividades da profissão de psicólogo na nossa jurisdição, zelando pela fiel observância dos princípios éticos e disciplinares da classe.

A fim de cumprir esta função:

- Esta autarquia permite, aos graduados em Psicologia, o exercício profissional. Para tanto, expede a Carteira de Identidade Profissional de psicóloga(o). Mantendo o cadastro dos inscritos;
- Realiza orientações a psicólogas (os) e a comunidade sobre o exercício da profissão, servindo de tribunal às possíveis infrações éticas relativas ao exercício profissional; e participa, juntamente com o Sistema Conselhos de Psicologia da elaboração do conjunto de legislações da profissão.
- É função dessa autarquia o zelo pelo exercício profissional ético, a mesma realiza discussões com a categoria acerca de como podem ser aumentadas as suas atuações em direção à melhoria da vida das pessoas. Para tanto, desenvolve ações que promovam a integração de profissionais na construção de uma política que seja correspondente às necessidades da população.



## 1.4. Organograma

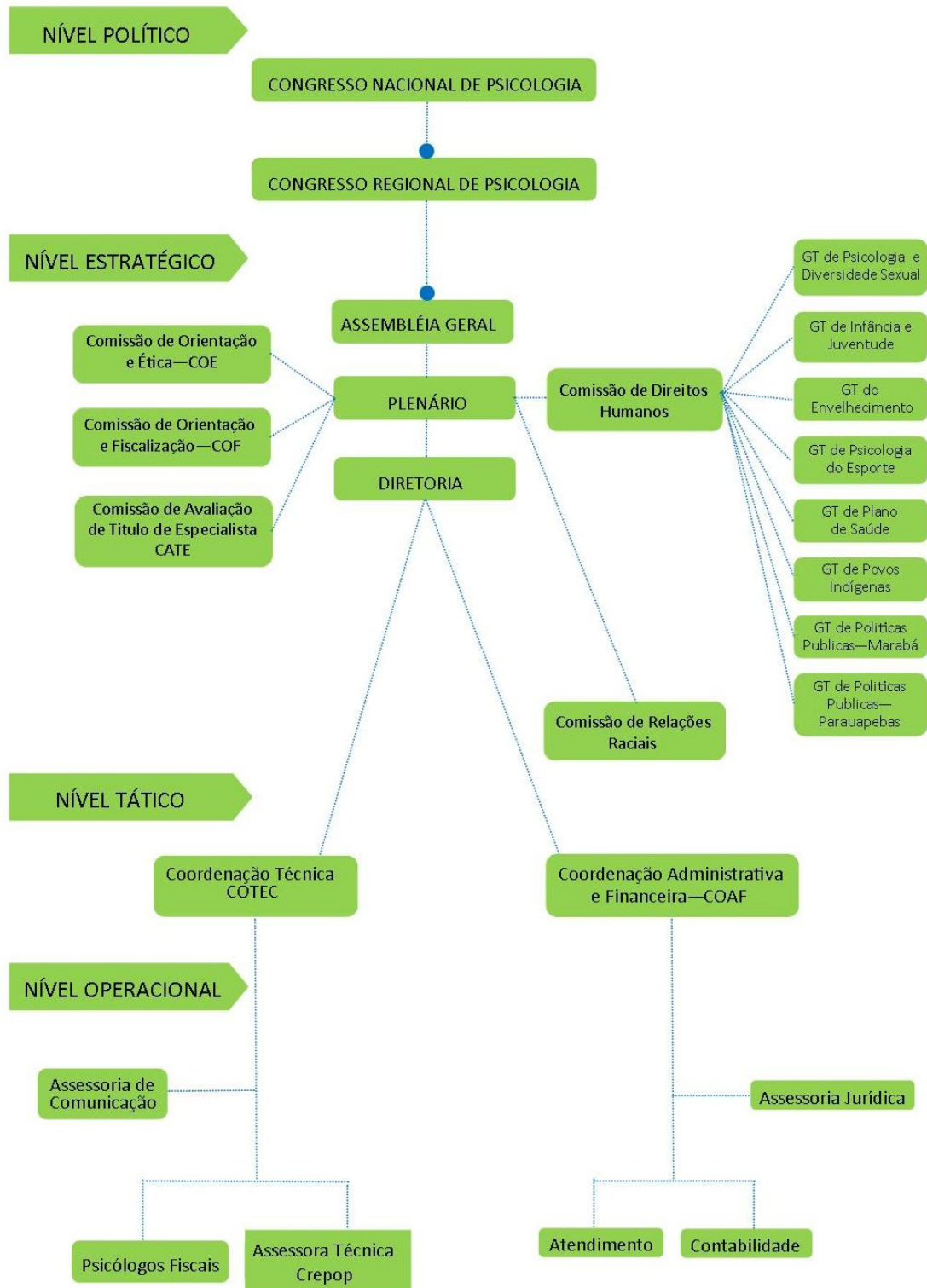

#### 1.4.1. Descrição das Competências e das Atribuições das Áreas

**Congresso Nacional de Psicologia/CNP:** instância máxima de deliberação do Sistema Conselhos de Psicologia, onde são definidas as diretrizes e ações políticas que devem ser priorizadas para o triênio subsequente, ou seja, para a próxima gestão dos Conselhos Regionais e Federal de Psicologia. Ele ocorre a cada de três anos e é fruto de um amplo processo democrático, em que todas/os as/os psicólogas/os podem contribuir para o projeto coletivo da profissão.

**Congresso Regional de Psicologia/COREP:** é uma etapa obrigatória do Congresso Nacional de Psicologia/CNP, em que se elegem delegadas (os) irão representar a região no Congresso Nacional de Psicologia/CNP que tem o objetivo de favorecer a organização das (os) psicólogas(os), para o levantamento de questões e elaboração de propostas a serem apreciadas e votadas para então serem definidas prioridades para o regional e, prioridades a serem encaminhadas para etapa Nacional. Os COREP's serão compostos por delegados eleitos nos Pré-Congressos, realizados conforme definido em Regulamento do Congresso Regional.

**Plenário:** é constituído pelo conjunto dos conselheiros, é o órgão deliberativo do Conselho Regional de Psicologia que aprova estratégias de ação, procedimentos de funcionamento e julga processos éticos. O Plenário do Conselho Regional de Psicologia 10ª Região é o órgão deliberativo, constituído pelos 9 (nove) conselheiros efetivos no exercício do mandato e 9 (nove) suplentes.

**Comissões:** os Conselhos Regionais de Psicologia são compostos por comissões técnicas e políticas, espaços que permitem o bom andamento do trabalho do CRP e favorecem a discussão acerca de temáticas importantes para a inserção da Psicologia. De acordo com o Regimento Interno do CRP-10, o Conselho possui 03 Comissões Permanentes: Comissão de Orientação e Fiscalização (COF), Comissão de Ética (COE) e Comissão de Título de Especialista (CATE). Atualmente, o CRP10 também possui 02 Comissões não permanentes para a execução de atividades específicas: Direitos Humanos e Relações Raciais. As comissões são compostas por psicólogas (os) convidadas(os), conselheiras(os).



**Diretoria:** Órgão executivo, responsável pela operacionalização de diretrizes e decisões do Plenário, constituída de Presidente, Vice-Presidente, Secretário e Tesoureiro, compete à Diretoria: planejar, organizar, dirigir e controlar os trabalhos administrativos, orçamentários e financeiros do Conselho, autorizar despesas e pagamentos e gestão dos funcionários.

**Coordenação Técnica - COTEC:** Coordenar e orientar as atividades da área técnica, subsidiando os trabalhos do CREPOP, Comissões e Grupos de Trabalhos fazer a gestão dos funcionários da área técnica, assessorar e participar das Comissões de Ética e de Orientação e Fiscalização, assessorar a Diretoria e Plenário sobre assuntos e questões técnicas do exercício profissional, coordenar as atividades de orientação e fiscalização e demais atribuições pertinentes à função.

Titular do cargo: Monica Luzia Barbosa da Silva, nomeada em 01/05/2015, ocupando o cargo até 15/05/2016.

Titular do cargo: Nara De Bastiani Paixão, nomeada em 16/05/2016, ocupando o cargo até o presente momento.

**Assessoria de comunicação - ASCOM:** desenvolve tecnicamente a comunicação institucional, interna e externa é a responsável pela divulgação das ações realizadas pelo CRP10 assim como a imagem do conselho.

Elza Ribeiro Vieira, nomeada em 15/11/2016, ocupando o cargo até 06/04/2016.

Flavia Andrea Sepeda Ribeiro, nomeada em 01/03/2016, ocupando o cargo até o presente momento.

**Psicólogos Fiscais:** Recebem denúncias sobre atividade irregular da profissão, realiza fiscalizações quanto ao exercício legal da profissão, orientar psicólogos sobre as atividades profissionais, abrir processo disciplinar ético, encaminhar processos da Comissão de Orientação e Fiscalização ou Comissão de Ética, dar apoio técnico e desenvolver projetos pertinente a área Comissão de Orientação e Ética, Orientação e Fiscalização é responsável pelo desenvolvimento de programas para a qualificação ética do exercício da profissão, objetivo de coordenar e executar em sua jurisdição as atividades de orientação e fiscalização profissional da entidade e assistir ao Plenário do CRP nos assuntos de sua competência.



Titular do cargo: Ruth Nara Albuquerque Franco, nomeada em 23/01/2006, ocupando o cargo até o presente momento.

Titular do cargo: Nara De Bastiani Paixão nomeada em 18/05/2015, ocupando o cargo até 18/03/2016.

Titular do cargo: Fernanda Teixeira de Barros Neta nomeada em 04/08/2015, ocupando o cargo até 04/05/2016.

Titular do cargo: João Paulo Watrin Martins Celso, nomeado em 19/04/2016, ocupando o cargo até o presente momento.

Titular do cargo: Larissia Saiumy de Lima Verbicaro, nomeada em 28/04/2016, ocupando o cargo até o presente momento.

**Assessora Técnica do Crepop:** realiza e sistematiza pesquisas sobre a experiência da Psicologia em questões de interesse social visando à construção de referências técnicas para atuação de psicólogas (os) nas políticas públicas.

Titular do cargo: Leticia Maria Soares Palheta, nomeada em 06/04/2012, ocupando o cargo até a presente data.

**Coordenação Administrativa e Financeira - COAF:** Coordenar e orientar as atividades da área administrativa e financeira; fazer gestão dos funcionários da área; elaborar e emitir relatórios administrativos e financeiro; elaborar Proposta Orçamentária e emitir os relatórios de acompanhamentos mensais ; assessorar a Diretoria sobre assuntos e questões operacionais, coordenar as atividades e atribuições pertinentes à função.

Titular do cargo: Amanda Fernandes Vianna, nomeada em 22/02/2014, ocupando o cargo até a presente data.

**Atendimento:** Atende e recepciona os psicólogos que desejam realizar inscrição profissional, recepcionando e conferindo os documentos solicitados para a inscrição. Realiza novos cadastramentos, transferências, recadastramentos, atualização cadastral, cancelamentos de profissionais, emissões de CIP, emissão de certidões negativas, renegociações e boletos.

Titular do cargo: Daiana Lima Leitão, nomeada em 01/08/2013, ocupando o cargo até 08/03/2016.



Titular do cargo: José Orlando Pinheiro Menezes, nomeada em 01/08/2013, ocupando o cargo até 11/03/2016.

Titular do cargo: Michel Rosa da Conceição, nomeada em 01/08/2013, ocupando o cargo até 22/03/2016.

Titular do cargo: Priscila de Fátima Mota Brito, nomeada em 01/08/2013, ocupando o cargo até 18/03/2016.

Titular do cargo: Marcio Leonardo Silva Tanaka, nomeado em 16/03/2016, ocupando o cargo até o presente momento.

Titular do cargo: Victor Cesar Lima de Lima, nomeada em 16/03/2016, ocupando o cargo até 11/08/2016.

Titular do cargo: Gleyson Eudes Paiva de Jesus, nomeado em 16/03/2016, ocupando o cargo até o presente momento.

Titular do cargo: Rodrigo de Oliveira Martins, nomeada em 16/03/2016, ocupando o cargo até 16/05/2016.

Titular do cargo: Landry dos Santos Mendes, nomeado em 14/06/2016, ocupando o cargo até o presente momento.

**Contabilidade:** Registrar atos e fatos de natureza financeira e patrimonial, elaborar e emitir peças contábeis, demonstrar resultados econômico-financeiros para análise gerencial, controlar ativo permanente do Conselho, verificar retenção e recolhimento de impostos, prestação de contas e relatório de gestão; administrar e executar os processos de pessoal, elaborar a folha de pagamento, rotina de férias, décimo terceiro e outras, calcular, emitir os relatórios e acionar o financeiro para pagamento de valores devido a funcionários, preencher formulários emitir guias para pagamento de RPA, GRRF, GPS, DARF, GFIP, GRF, contribuição sindical, contribuição social e outros, orientar e controlar o sistema de controle de frequência/ponto eletrônico e banco de horas de funcionários.

Titular do cargo: Marcos Gonçalves Miranda, nomeado em 16/06/2015, ocupando o cargo até a presente data.

**Assessoria Jurídica - ASSJUR:** analisa legislação e orientar a sua aplicação na rotina administrativa e política da instituição, além de defender e representá-la em assuntos de natureza jurídica, assistência a gestão para tomada de decisões tanto, atuando em varias áreas de forma preventiva

Titular do cargo: Helena de Souza Pereira.

Conselho Regional de Psicologia 10ª Região PA/AP - CNPJ: 37.115.540.0001-20





## 2. PLANEJAMENTO E RESULTADOS ALCANÇADOS

### 2.1. Planejamento Organizacional

Em 2016 a gestão “Para cuidar de todxs” geriu o CRP 10 até o mês de setembro consolidando o projeto “CRP 10 ao seu lado” e dando continuidade às suas ações:

1- Mapeamento nas diversas regiões e áreas de atuação das (os) psicólogas (os) do Pará e Amapá, realizando pesquisa de perfil profissional e levantamento de demandas;

2- Realização de eventos/encontros regionais para integração, pré Corep's, encontros regionais e atividades livres, a fim de levantar propostas e definir delegadas (os) para o 9 CNP.

3- Mobilização e articulação em defesa de nossas lutas como o PL das 30h; Piso Salarial, PL 3688, Luta Antimanicomial e o enfrentamento à todos os tipos de violência;

4- Articulação e integração das ações do CRP10 através das suas Comissões e Grupos de Trabalho e representações em Conselhos de Direitos e Políticas Públicas.

#### 2.1.1 Descrição sintética dos objetivos do exercício

Eixo	Ações	Metas	Prazo	Responsável
1. Mapeamento nas diversas regiões e áreas de atuação das psicólogas (os) do Pará e Amapá, realizando pesquisa de perfil profissional e levantamento de demandas.	Elaboração de instrumentais necessários.	de Instrumentais para perfil profissional e levantamento de demandas.	01/2016	Cotec/ Crepop
	Aplicação de instrumentais para perfil profissional e levantamento de demandas por região.	Instrumentais aplicados em todos os núcleos e via online para demais regiões.	06/2016	COF Crepop Cotec
	Tabulação de dados e análise.	Dados tabulados, análise completa, pesquisa divulgada.	11/2016	Diretoria Crepop Cotec



	Mapeamento de psicólogas/os que atuam em diversas áreas.	Lista de nomes e contatos e seus respectivos locais de trabalho nas diversas áreas a que se dedicam comissões e grupos de trabalho.	02/2016 a 11/2016	Comissões e Grupos de Trabalho
<b>2. Realização de Eventos/Encontros Regionais Para Integração, Orientação e Capacitação Com Base nas demandas identificadas, atividades livres , pré coreps, Corep Resoluções, Leis e Referências Técnicas do CREPOP.</b>	Realização de eventos integrados, atendendo as demandas locais, mas garantindo o debate sobre políticas públicas, direitos humanos e racismo institucional (Comissões de DH, Comissão de Políticas Públicas e Comissão de Relações Raciais).	Baixo Amazonas	05/2016	Coordenação núcleo Santarém
		Sudoeste paraense	04/2016	Coordenação Núcleo Altamira, Marabá e Parauapebas.
		Belém	2016	Corep
		Marajó	09/2016	Conselheiras/Os de Belém.
<b>3. Mobilização e articulação em defesa de nossas lutas como o PL das 30h; Piso Salarial, PL 3688, Luta Antimanicomial e o enfrentamento à todos os tipos de violência;</b>	Os eventos serão realizados nas mesorregiões dos Estados de Pará e no Amapá.	Em todas as regiões sem deslocamento com estrutura local.	2016	
		Nordeste do Pará	05/2016	Coordenação do núcleo Castanhal
		Amapá		Comissão gestora da Seção Amapá
		Região metropolitana de Belém		Conselheiros de Belém



## 2.1.2 Vinculação dos planos da unidade com as competências institucionais e outros planos

Eixo	Ações	Metas	Prazo	Responsáveis
<b>4. Articulação e integração das ações do CRP10 através das suas Comissões e Grupos de Trabalho e representações em Conselhos de Direitos e Políticas Públicas</b>	Participação em espaços de controle social.	CEDCA	Atividade contínua	Conselheiras Adriana Macedo e Ana Carolina Franco
		Comissão Estadual da Verdade	Atividade contínua	Conselheira Jureuda Guerra
		FEAT SUAS	Atividade contínua	Conselheira Priscila Albuquerque
		CONED	Atividade contínua	Conselheiras Larissa Azevedo e Jureuda Guerra.
		CMAS	Atividade contínua	Letícia Palheta
		Fórum DCA	Atividade contínua	Conselheira Adriana Macedo

## 2.2 Formas e Instrumentos de Monitoramento da Execução e Resultado dos Planos

**Meta 01:** Mapeamento nas diversas regiões e áreas de atuação das(os) psicólogas(os) do Pará e Amapá, realizando pesquisa de perfil profissional e levantamento de demandas.

### Ações realizadas:

Levantamento de dados através das demandas chegadas à Comissão de Orientação e Fiscalização.

Assembleias Regionais

Eventos Preparatórios para o Corep.

Corep.

IX Conselho Nacional de Psicologia



**Meta 02:** Realização de eventos/encontros regionais para integração, orientação e capacitação com base nas demandas identificadas.

Ações Realizadas:

Data	Evento	Cidade
<b>JANEIRO</b>		
15/01/2016	Sarau Cultural de Psicologia “Política, expressão e diversidade”	Belém/PA
22/01/2016	Reunião do GT de Planos de saúde	Belém/PA
25/01/2016	Evento preparatório para o IX CNP	Marabá/PA
27/01/2016	Evento preparatório para o IX CNP	Altamira/PA
29/01/2016	Evento preparatório para o IX CNP	Santarém/PA
29/01/2016	Evento preparatório para o IX CNP	Belém/PA
<b>FEVEREIRO</b>		
12/02/2016	Evento preparatório para o IX CNP	Belém/PA
19/02/2016	Evento preparatório para o IX CNP	Marabá/PA
23/02/2016	Evento preparatório para o IX CNP	Santarém/PA
24/02/2016	Reunião sobre o PL da Prefeitura de Belém	Belém/PA
25/02/2016	Minicurso “Elaboração de documentos psicológicos”	Belém/PA
25/02/2016	Minicurso “Atendimento Psicológico online”	Macapá/AP
25 e 26/02/2016	I Simpósio das Ciências do Esporte	Belém/PA
26/02/2016	Evento preparatório para o IX CNP	Belém/PA
26/02/2016	Reunião do Fórum Estadual de Direitos Humanos	Belém/PA
<b>MARÇO</b>		
04/03/2016	Avaliação Psicológica no contexto organizacional, Evento preparatório para o IX CNP	Macapá/AP
04/03/2016	Evento preparatório para o IX CNP	Parauapebas /PA
09/03/2016	Reunião sobre Demandas do Judiciário	Belém/PA
12/03/2016	Pré – Corep Votação de propostas e eleição de delegadas (os)	Altamira/PA
14/03/2016	Pré – Corep Votação de propostas e eleição de delegadas (os)	Marabá/PA
16/03/2016	Evento preparatório para o IX CNP “Psicologia e Políticas Publicas”	Belém/PA



17 e 18/03/2016	Evento preparatório para o IX CNP “Seminário de Psicologia e Justiça”	Santarém/PA
28/03/2016	Evento preparatório para o IX CNP “Cine debate e roda e conversa”	Macapá/AP
19/03/2016	Cine psi com o curta “Bichas”	Belém/PA
24/03/2016	Pré – Corep Votação de propostas e eleição de delegadas (os)	Macapá/AP
25/03/2016	Pré – Corep Votação de propostas e eleição de delegadas (os)	Paraupabas/ PA
28/03/2016	Pré – Corep Votação de propostas e eleição de delegadas (os)	Santarém/PA
22/03/2016	Pré – Corep Votação de propostas e eleição de delegadas (os)	Belém/PA
30/03/2016	Minicurso “Ética e sigilo profissional”	Belém/PA
30/03/2016	Pré – Corep Votação de propostas e eleição de delegadas (os)	Castanhal/P A
<b>ABRIL</b>		
06/04/2016	II Pré – Corep Votação de propostas e eleição de delegadas (os)	Belém/PA
07/04/2016	Minicurso “Ética e sigilo profissional”	Macapá/AP
13/04/2016	Reunião do Gt de Psicologia Povos indígenas	Belém/PA
15/04/2016	CRP 10 ao seu lado no Marajó	Breves/PA
20/04/2016	I simpósio do Estado do Amapá de Avaliação Psicológica: Teoria e prática	Macapá/AP
27/04/2016	Palestra “Psicologia do Trabalho: diversidades e direitos”	Belém/PA
28/04/2016	Escuta judicial de crianças: considerações sobre o cenário atual de ameaças ao ECA e outros retrocessos”	Belém/PA
29/04/2016	Registro Documental”	Macapá/AP
<b>MAIO</b>		
04/05/2016	Seminário História da Transexualidade no Brasil	Belém/PA
05/05/2016	Minicurso “Avaliação psicológica do transito: teórico e prático”	Belém/PA
05/05/2016	Mostra Nacional de Cinema "Vale de Crimes"	Belém/PA



12/05/2016	Saúde Mental no Trabalho e Contemporaneidade"	Belém/PA
13/05/2016	Roda de conversa "Diálogos e reflexões acerca do fazer psi nas medidas socioeducativas"	Belém/PA
21/05/2016	Cine Med Psi "Garota dinamarquesa"	Belém/PA
28/05/2016	Cine psi com o documentário do caso "Araceli"	Macapá/AP
23 e 25/05/2016	"Alteridade, Raça-Etnia e Racismo"	Santarém/PA
25/05/2016	Lançamento do GT de diversidade Sexual da Seção Amapá	Macapá/AP
23 e 24/05/2016	Oficina sobre Saúde Integral da população LGBT "Análise do acesso e da qualidade da atenção integral à saúde da população LGBT no SUS",	Belém/PA
<b>JUNHO</b>		
06/06/2016	Reunião do Gt de Psicologia e Povos indígenas	Belém/PA
09/06/2016	Diálogos e Reflexões da atuação profissional com povos indígenas	Belém/PA
15/06/2016	Lançamento do projeto "chá das cinco"	Belém/PA
17/06/2016	Minicurso Elaboração de documentos psicológicos	Breves/PA
17/06/2016	Roda de conversa debate orientação sexual	Belém/PA
23 e 24/06/2016	Dialogando com psicólogas e psicólogos sobre cuidados no atendimento a planos de saúde	Macapá/AP
30/06/2016	Minicurso de Registro Documental	Belém/PA
<b>JULHO</b>		
07/07/2016	Sarau "12 anos da seção Amapá do CRP 10"	Macapá/AP
<b>AGOSTO</b>		
04/08/2016	CinePsi "Nise: No Coração Da Loucura"	Belém/PA
15/08/2016	Reunião aberta em Macapá	Macapá/AP
10 a 12/08/2016	Minicurso de Alteridade, Raça-Etnia e Psicologia	Belém/PA
12/08/2016	Avaliação Psicológica nas Políticas Públicas de Assistência Social e Saúde	Altamira/PA
20/08/2016	Avaliação Psicológica e seus Contextos	Macapá/AP
16/08/2016	Mesa redonda "Cultura do estupro: o que a psicologia tem a ver com isso"	Belém/PA



16/08/2016	Minicurso “ética e sigilo profissional”	Belém/PA
18/08/2016	Assembleia Geral Ordinária Das(Os) Psicólogas(Os) Do Pará E Amapá	Belém/PA
25/08/2016	Mesa redonda “aspectos críticos da avaliação em Saúde mental”	Belém/PA
25/08/2016	Minicurso “Elaboração de documentos psicológicos”	Belém/PA
25/08/2016	Programação no Mês dx Psicólogx	Marabá/PA
25/08/2016	Minicurso “Elaboração de documentos psicológicos”	Cametá/PA
26/08/2016	Programação no Mês dx Psicólogx	Parauapebas /PA
29/08/2016	Lançamento do livro “A Inserção do Psicólogo no Hospital Psiquiátrico Juliano Moreira (1978 – 1984)”	Belém/PA
29/08/2016	"Seminário Redução de Danos, Direitos Humanos e Saúde Mental"	Belém/PA
30/08/2016	Minicurso de Identificação e notificação de casos de violência contra crianças e adolescentes: o papel dos profissionais de saúde	Belém/PA
30 e 31/08/2016	Encontro Troca de Experiências: Posso te Contar?	Macapá/PA
<b>SETEMBRO</b>		
14/09/2016	Mesa redonda: Adoção Homoafetiva	Santarém/PA
21/09/2016	Minicurso de Elaboração de Documentos Psicológicos	Macapá/AP
27/09/2016	Café com Teste “Avaliação psicológica no contexto da Orientação vocacional”	Macapá/AP
<b>OUTUBRO</b>		
08/10/2016	"Psicologia e democracia em tempos precários".	Belém/PA
20/10/2016	Audiência Pública “Depressão e suicídio”	Macapá/AP
21/10/2016	Minicurso “Como empreender na Psicologia com ética e compromisso social”	Belém/PA
21/10/2016	Minicurso Ética e Justiça	Belém/PA
<b>NOVEMBRO</b>		
08 e 09/11/2016	Minicurso: "Psicologia Social, Justiça e Política na Produção da Verdade"	Belém/PA



25/11/2016	Minicurso de Atendimento Psicológico On-line	Macapá/AP
07/11/2016	“PEC 55 e suas implicações para o trabalho psicossocial nas políticas públicas”	Santarém/PA
<b>DEZEMBRO</b>		
09/12/2016	Psicologia e o Feminino: da Atuação à Desconstrução”	Macapá/AP
13/12/2016	Minicurso de Ética e Sigilo Profissional	Belém/PA

**Outras Atividades:**

Em janeiro e agosto, participação na colação de grau dos alunos de Psicologia da Unama e da Esamaz;

Reuniões com Movimento de Luta Antimanicomial do Pará;

Presença em Seção da Câmara Municipal de Belém sobre PL;

Assembleia Geral Extraordinária sobre Eleição do Sistema Conselhos de Psicologia;

Participação da conselheira Giane no I Encontro Norte – Nordeste de Psicologia do Esporte;

Reuniões com Fasepa, Propaz, Ministério Público e Delegacia Geral sobre as demandas da justiça as (os) Psicólogas (os);

Participação no Congresso multidisciplinar de Saúde da Unama “minicurso sobre atendimento online”;

Participação no II encontro regional de Referencia sobre drogas “DH , saúde mental e drogas”, na UFPA;

Participação na audiência Publica sobre a situação das creches e a educação infantil na Câmara Municipal de Belém;

Palestra da técnica do Crepop na Funpapa sobre “o papel do psicólogo no atendimento do Paif”;

Lançamentos de livros na sede do CRP 10;

Recepção aos calouros na UFPA;

Participação no evento “Diálogos com o patrimônio” fala da conselheira Jureuda Guerra”;

Participação no I Fórum Paraense de Psicologia escolar e educacional na UFPA;

Presença no I Congresso da Santa Casa de Misericórdia do Pará;

Reunião com o Detran sobre o titulo de especialista em Trânsito;





## Ações de Orientação

DEMANDAS DE 01 A 05/2016		QTDE.
1	Registro/cancelamento/transferência e reativação/registro PJ	91
2	Cursos de especialização e títulos de especialista	22
3	Avaliação psicológica e elab. de doc. / tempos de atendimento/qtd paciente/hora	42
4	Psicologia e judiciário	15
5	Código de ética	24
6	Demanda sindical: condições, jornada de trabalho e assédio moral	31
7	Solicitação de informações	88
8	E-mail	83
9	Telefone	155
10	Presencial	103
11	Fiscalizações	16
TOTAL		670

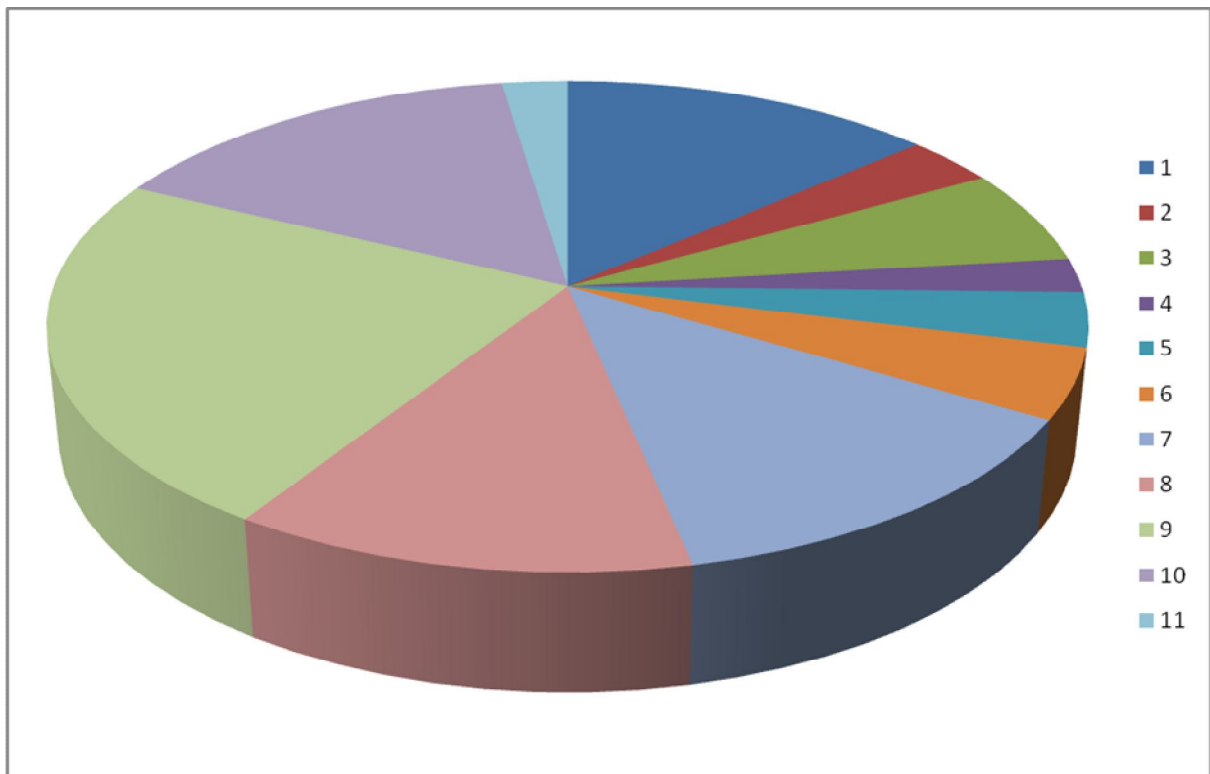

DEMANDAS DE 06 a 12/2016		QTD.
1	Atendimento online	12
2	Avaliação psicológica	34
3	Demandas sindicais	20
4	Elaboração de documentos psicológicos	42
5	Entrega de Cip individuais	11
6	Outras informações	49
7	Processo éticos	44
8	Psicologia e judiciários	15
9	Publicidade profissional	24
10	Questões éticas em geral	42
11	Registro documental	08
12	Remuneração e tabela de honorários	18
13	Sigilo profissional	28
14	Título profissional de especialista e cursos de especialização	27
15	Tramites de pessoas físicas	21
16	Tramites de pessoa jurídica	11
17	Email	152
18	Telefone	173
19	Presencial	85
20	Fiscalização	15
TOTAL		831

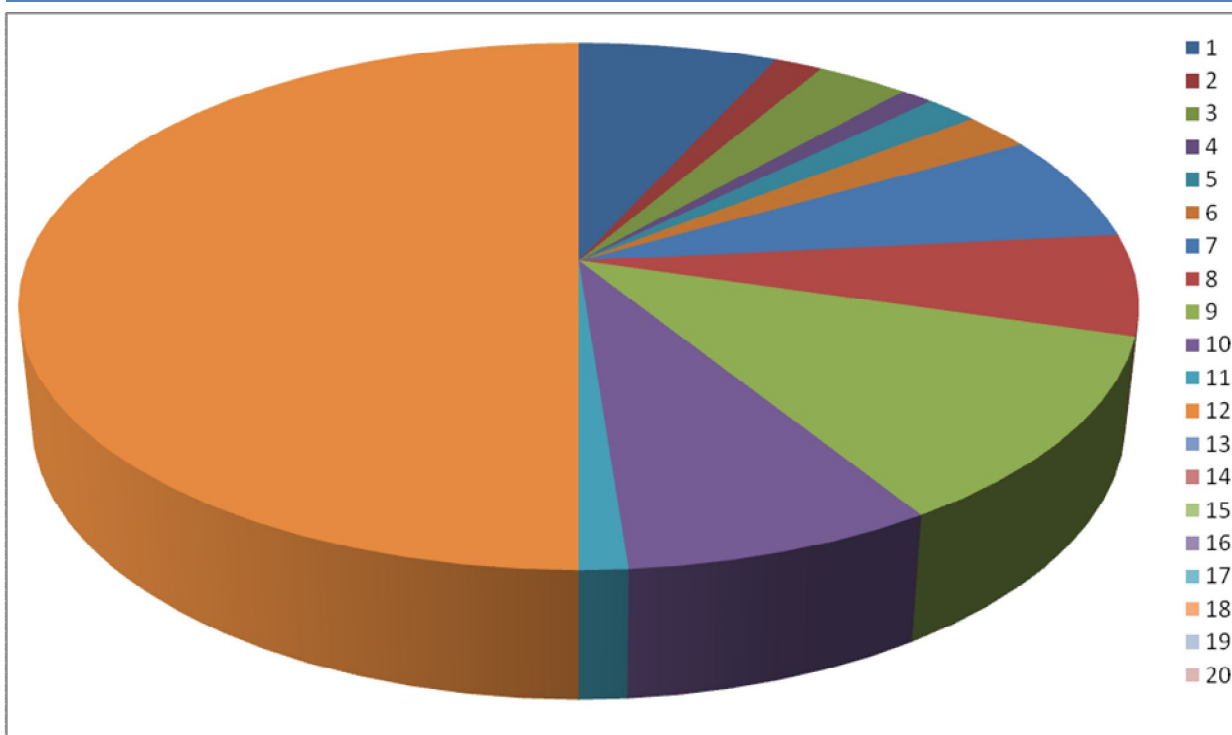

## 2.3. Desempenho Orçamentário

O desempenho orçamentário de 2016 veio contrariar o crescimento em superávit encontrado em anos anteriores, não em virtude de queda na arrecadação que foi maior do que a alcançada em 2015, mas por aumento na despesa realizada em virtude da reforma realizada na sede do CRP.

### Desempenho Orçamentário

Quadro Resumo	2015	2016
Receita Realizada	R\$ 1.401.231,29	R\$ 1.624.972,85
Despesa Realizada	R\$ 1.213.898,38	R\$ 1.782.576,65
Superávit/Déficit Orçamentário	R\$ 187.332,91	R\$ -162.318,94

### 2.3.1. Informações Sobre a Realização de Receitas

#### 2.3.1.1. Origem das Receitas

Receita: é o ingresso de todo o recurso financeiro nos cofres dos Conselhos Regionais e do Conselho Federal de Psicologia, decorrente de recebimentos com arrecadação de valores oriundos de arrecadação de receitas operacionais e não operacionais.

Receitas de Contribuição: É decorrente de arrecadação de anuidades de psicólogos e das entidades de Pessoas Jurídicas que prestam serviços na área de Psicólogo.

Receitas Patrimoniais: É decorrente de Aplicações Financeiras em CDB\RDB e rendimentos sobre poupanças aplicadas no Banco do Brasil e Caixa Econômica Federal respectivamente.

Receitas de Serviços: É decorrente de arrecadação de emolumentos com inscrições de pessoas físicas e jurídicas, emolumentos com expedição de carteiras profissionais dos psicólogos e substituição ou 2ª via de Carteiras Profissionais.

Outras Receitas Corrente: É decorrente de taxas, multas e juros sobre anuidades, dívida ativa em fases administrativas e dívida ativa em fase executiva.



### 2.3.1.2. Previsão e Arrecadação por Natureza

## CRP/PA

Conselho Regional de Psicologia 10ª Região - Pa/Ap - CRP10

CNPJ: 37.115.540/0001-20

### Comparativo da Receita

Receita	Orçado	Arrec. Exerc.	Diferença		
<b>CRP/PA</b>					
<b>Receita</b>	<b>Orçado</b>	<b>Arrec. Exerc.</b>	<b>Diferença</b>		
RECEITA REALIZADA	2.482.735,82	1.624.845,61	65,45%	857.890,21	34,55%
RECEITA CORRENTE	2.482.735,82	1.624.815,66	65,44%	857.920,16	34,56%
RECEITAS DE CONTRIBUICOES	2.141.148,16	1.235.293,35	57,69%	905.854,81	42,31%
ANUIDADES PESSOAS FÍSICAS	2.055.439,93	1.162.093,38	56,54%	893.346,55	43,46%
PESSOAS FÍSICAS DO EXERCÍCIO	1.514.606,30	952.499,80	62,89%	562.106,50	37,11%
Anuidade de Pessoa Física do Exercício	1.514.606,30	952.499,80	62,89%	562.106,50	37,11%
PESSOAS FÍSICAS DO EXERCÍCIO ANTERIOR	540.833,63	209.593,58	38,75%	331.240,05	61,25%
Anuidade de Pessoa Física do Exercício Anterior	540.833,63	209.593,58	38,75%	331.240,05	61,25%
ANUIDADES DE PESSOAS JURÍDICAS	63.290,31	57.868,34	91,43%	5.421,97	8,57%
PESSOA JURÍDICA DO EXERCÍCIO	60.693,75	55.051,97	90,70%	5.641,78	9,30%
Anuidade de Pessoa Jurídica do Exercício	60.693,75	55.051,97	90,70%	5.641,78	9,30%
PESSOA JURÍDICA DO EXERCÍCIO ANTERIOR	2.596,56	2.816,37	108,47%	-219,81	-8,47%
Anuidade de Pessoa Jurídica do Exercício Anterior	2.596,56	2.816,37	108,47%	-219,81	-8,47%
FUNDO DE SEÇÕES	22.417,92	15.331,63	68,39%	7.086,29	31,61%
Fundo de Seções	22.417,92	15.331,63	68,39%	7.086,29	31,61%
RECEITA PATRIMONIAL	1.000,00	0,00	0,00%	1.000,00	100,00%
RECEITAS IMOBILIÁRIAS	1.000,00	0,00	0,00%	1.000,00	100,00%
Aluguéis	1.000,00	0,00	0,00%	1.000,00	100,00%
RECEITA DE SERVICOS	41.071,06	42.407,89	103,25%	-1.336,83	3,25%
EMOLUMENTOS COM INSCRIÇÕES	28.478,16	3.009,42	10,57%	25.468,74	89,43%
Profissionais - Pessoas Físicas	25.128,00	0,00	0,00%	25.128,00	100,00%
Organizações Fiscalizadas - Pessoas Jurídicas	3.350,16	3.009,42	89,83%	340,74	10,17%
EMOLUMENTOS COM EXPEDIÇÕES DE CARTEIRAS	5.467,54	29.470,83	539,01%	-24.003,29	-439,01%
Profissionais - Pessoas Físicas	0,00	25.080,13	0,00%	-25.080,13	0,00%
2ª Via de Carteira	5.467,54	4.390,70	80,30%	1.076,84	19,70%
EMOLUMENTOS COM EXPEDIÇÕES DE CERTIDÕES	7.125,36	9.927,64	139,33%	-2.802,28	-39,33%
Profissionais - Pessoas Físicas	6.531,36	8.530,17	130,60%	-1.998,81	-30,60%
Organizações Fiscalizadas - Pessoas Jurídicas	594,00	1.397,47	235,26%	-803,47	-135,26%
FINANCEIRAS	96.274,13	133.906,84	139,09%	-37.632,71	-39,09%
JUROS DE MORA SOBRE ANUIDADES	36.091,65	33.049,18	91,57%	3.042,47	8,43%
Pessoas Físicas	32.450,02	32.736,84	100,88%	-286,82	-0,88%
Pessoas Jurídicas	3.641,63	312,34	8,58%	3.329,29	91,42%
ATUALIZAÇÃO MONETÁRIA	60.182,48	100.857,66	167,59%	-40.675,18	-67,59%
ATUALIZAÇÃO MONETÁRIA SOBRE MULTAS DE INFRAÇÕES	100,00	0,00	0,00%	100,00	100,00%
Multa Eleitoral	100,00	0,00	0,00%	100,00	100,00%



<b>MULTAS SOBRE ANUIDADES</b>	<b>12.082,48</b>	<b>9.118,22</b>	<b>75,47%</b>	<b>2.964,26</b>	<b>24,53%</b>
Pessoas Físicas	10.816,67	8.798,56	81,34%	2.018,11	18,66%
Pessoas Jurídicas	1.265,81	319,66	25,25%	946,15	74,75%
<b>REMUNERAÇÃO DE DEP. BANC. E APLICAÇÕES FINANCEIRAS</b>	<b>48.000,00</b>	<b>91.739,44</b>	<b>191,12%</b>	<b>-43.739,44</b>	<b>-91,12%</b>
Poupança	48.000,00	6.528,61	13,60%	41.471,39	86,40%
Fundo de Investimentos	0,00	85.210,83	0,00%	-85.210,83	0,00%
<b>TRANSFERENCIAS CORRENTES</b>	<b>84.826,96</b>	<b>120.798,51</b>	<b>142,41%</b>	<b>-35.971,55</b>	<b>-42,41%</b>
Fundo de seção	84.826,96	120.798,51	142,41%	-35.971,55	-42,41%
<b>OUTRAS RECEITAS CORRENTES</b>	<b>118.415,51</b>	<b>92.409,07</b>	<b>78,04%</b>	<b>26.006,44</b>	<b>21,96%</b>
<b>DÍVIDA ATIVA</b>	<b>27.148,95</b>	<b>0,00</b>	<b>0,00%</b>	<b>27.148,95</b>	<b>100,00%</b>
Dívida Ativa Judicial	27.148,95	0,00	0,00%	27.148,95	100,00%
<b>MULTAS DE INFRAÇÕES</b>	<b>628,45</b>	<b>0,00</b>	<b>0,00%</b>	<b>628,45</b>	<b>100,00%</b>
Multa pelo Exercício Ilegal da Profissão	128,45	0,00	0,00%	128,45	100,00%
Multa por Infração Disciplinar	500,00	0,00	0,00%	500,00	100,00%
<b>INDENIZAÇÕES E RESTITUIÇÕES</b>	<b>70.638,11</b>	<b>91.803,83</b>	<b>129,96%</b>	<b>-21.165,72</b>	<b>-29,96%</b>
Restituições	70.638,11	91.803,83	129,96%	-21.165,72	-29,96%
<b>RECEITAS NÃO IDENTIFICADAS</b>	<b>20.000,00</b>	<b>605,24</b>	<b>3,03%</b>	<b>19.394,76</b>	<b>96,97%</b>
Outras Receitas Diversas	20.000,00	605,24	3,03%	19.394,76	96,97%
<b>RECEITA DE CAPITAL</b>	<b>0,00</b>	<b>29,95</b>	<b>0,00%</b>	<b>-29,95</b>	<b>0,00%</b>
<b>OUTRAS RECEITAS DE CAPITAL</b>	<b>0,00</b>	<b>29,95</b>	<b>0,00%</b>	<b>-29,95</b>	<b>0,00%</b>
<b>INDENIZAÇÕES E RESTITUIÇÕES</b>	<b>0,00</b>	<b>29,95</b>	<b>0,00%</b>	<b>-29,95</b>	<b>0,00%</b>
Restituições	0,00	29,95	0,00%	-29,95	0,00%
<b>Total:</b>	<b>2482735,82</b>	<b>1624845,61</b>		<b>857890,21</b>	

Belém-PA, 31 de dezembro de 2016

### 2.3.1.3. Forma de Partilha da Receita entre CFP e Regional.

O Conselho Regional realiza sua arrecadação através do Sistema de Cobrança Compartilhada, de acordo com convênio com o Banco arrecadador para o recebimento e a transferência automática de 25% do valor arrecadado ao Conselho Federal.

Cota-Parte - de toda a arrecadação feita pelos Regionais, decorrente de contribuições de anuidades, emolumentos, multas de qualquer natureza, juros e correção monetária, deverá ser remetido ao Conselho Federal o valor correspondente a 20% (vinte por cento).

Cota Revista - O financiamento da revista "Psicologia Ciência e Profissão" e projetos similares do Conselho Federal, são financiados por 5% (cinco por cento) da receita de Anuidades de Pessoas Físicas, do exercício, arrecadada pelo Regional. Este percentual está incluso na Cota-Parte do Federal e deve ser destacado na demonstração da cota-parte.



Repasso	Valor Total
Cota Parte ao CFP	R\$ 263.958,45
Cota Revista	R\$ 65.990,66
<b>Total</b>	<b>R\$ 329.949,11</b>

Fundo de Seções– É o montante repassado pelos Regionais ao Conselho Federal, para subsidiar os custos com manutenção de seções. O valor é estabelecido pela APAF e incluído nas anuidades das pessoas físicas e jurídicas, em cota única e indivisível, integrando a cota única ou a primeira parcela de cada anuidade. Em caso de parcelamento, o valor destinado ao Fundo não pode ser parcelado.

O Repasse dos 75% do fundo de seção de 2016, ainda não foi feito, mas no 1º semestre de 2017, será repassado em sua totalidade.

Esse atraso ocorre em virtude da análise mais detalhada da arrecadação após o fechamento da contabilidade possibilitando correções e verificações de possíveis erros.

### 2.3.2. Informações sobre a realização de despesas

#### Comparação entre os dois últimos exercícios

Desempenho	Valores		Porcentual
	2015	2016	
Disponibilidade Financeira	R\$ 717.831,35	R\$ 546.022,55	- 23,93%
Superávit/Déficit Orçamentário	R\$ 187.332,91	R\$ -162.318,94	- 13,35%

#### Programação orçamentária das despesas correntes e de capital

Orçamento	2015		Porcentual
	Orçado	Executado	
Despesas Correntes	R\$ 1.532.208,64	R\$ 1.182.974,97	-22,79%
Despesas de Capital	R\$ 537.729,73	R\$ 30.923,41	-94,25%
Orçamento	2016		Porcentual
	Orçado	Executado	
Despesas Correntes	R\$ 1.874.607,74	R\$ 1.464.710,34	- 21,86%
Despesas de Capital	R\$ 608.128,08	R\$ 317.287,15	-47,82%



**Execução das despesas por modalidade de licitação, por natureza e por elemento de despesa**

Modalidade de Contratação	Despesa liquidada		Despesa paga	
	2016	2015	2016	2015
<b>1. Modalidade de Licitação (a+b+c+d+e+f+g)</b>	R\$ 298.201,01	R\$ -	R\$ 298.201,01	R\$ -
<b>a) Convite</b>	R\$ 298.201,01	R\$ -	R\$ 298.201,01	R\$ -
<b>b) Tomada de Preços</b>	R\$ -	R\$ -	R\$ -	R\$ -
<b>c) Concorrência</b>	R\$ -	R\$ -	R\$ -	R\$ -
<b>d) Pregão</b>	R\$ -	R\$ -	R\$ -	R\$ -
<b>e) Concurso</b>	R\$ -	R\$ -	R\$ -	R\$ -
<b>f) Consulta</b>	R\$ -	R\$ -	R\$ -	R\$ -
<b>g) Regime Diferenciado de Contratações Públicas</b>	R\$ -	R\$ -	R\$ -	R\$ -
<b>2. Contratações Diretas (h+i)</b>	R\$ 1.070.748,45	R\$ 336.104,12	R\$ 1.070.748,45	R\$ 336.104,12
<b>h) Dispensa</b>	R\$ 710.929,13	R\$ 274.219,70	R\$ 710.929,13	R\$ 274.219,70
<b>i) Inexigibilidade</b>	R\$ 359.819,32	R\$ 61.884,42	R\$ 359.819,32	R\$ 61.884,42
<b>3. Regime de Execução Especial</b>	R\$ 11.597,66	R\$ 7.707,93	R\$ 11.597,66	R\$ 7.707,93
<b>j) Suprimento de Fundos</b>	R\$ 11.597,66	R\$ 7.707,93	R\$ 11.597,66	R\$ 7.707,93
<b>4. Pagamento de Pessoal</b>	R\$ 406.744,67	R\$ 367.973,84	R\$ 406.744,67	R\$ 367.973,84
<b>k) Pagamento em Folha</b>	R\$ 389.244,67	R\$ 343.997,84	R\$ 389.244,67	R\$ 343.997,84
<b>l) Diárias</b>	R\$ 17.500,00	R\$ 23.976,00	R\$ 17.500,00	R\$ 23.976,00
<b>5. Outros</b>	R\$ 63.724,20	R\$ -	R\$ 63.724,20	R\$ -
<b>6. Total (1+2+3+4+5)</b>	R\$ 1.787.291,79	R\$ 711.785,89	R\$ 1.787.291,79	R\$ 711.785,89



**DESPESAS CORRENTES**

Grupos de despesa	Empenhada		Liquidada		RP não processados		Valores Pagos	
	2016	2015	2016	2015	2016	2015	2016	2015
<b>1. Despesas de Pessoal</b>	R\$ 504.454,73	R\$ 444.742,87	R\$ 504.454,73	R\$ 444.742,87	R\$ -	R\$ -	R\$ 504.454,73	R\$ 444.742,87
<b>Salários</b>	R\$ 313.222,84	R\$ 275.284,76	R\$ 313.222,84	R\$ 275.284,76	R\$ -	R\$ -	R\$ 313.222,84	R\$ 275.284,76
<b>Gratificação por Tempo de Serviço</b>	R\$ 7.362,46	R\$ 4.393,31	R\$ 7.362,46	R\$ 4.393,31	R\$ -	R\$ -	R\$ 7.362,46	R\$ 4.393,31
<b>Gratificação de Natal 13º Salário</b>	R\$ 28.546,85	R\$ 24.283,20	R\$ 28.546,85	R\$ 24.283,20	R\$ -	R\$ -	R\$ 28.546,85	R\$ 24.283,20
<b>1/3 de Férias - CF/88</b>	R\$ 8.957,72	R\$ 7.696,77	R\$ 8.957,72	R\$ 7.696,77	R\$ -	R\$ -	R\$ 8.957,72	R\$ 7.696,77
<b>Salário de Férias</b>	R\$ 19.632,71	R\$ 18.695,02	R\$ 19.632,71	R\$ 18.695,02	R\$ -	R\$ -	R\$ 19.632,71	R\$ 18.695,02
<b>Horas Extras</b>	R\$ 8.647,17	R\$ -	R\$ 8.647,17	R\$ -	R\$ -	R\$ -	R\$ 8.647,17	R\$ -
<b>Rescisão Contratual</b>	R\$ 2.874,92	R\$ 1.352,60	R\$ 2.874,92	R\$ 1.352,60	R\$ -	R\$ -	R\$ 2.874,92	R\$ 1.352,60
<b>Indenizações Trabalhistas</b>	R\$ -	R\$ 12.292,18	R\$ -	R\$ 12.292,18	R\$ -	R\$ -	R\$ -	R\$ 12.292,18
<b>INSS Patronal</b>	R\$ 81.485,45	R\$ 70.198,81	R\$ 81.485,45	R\$ 70.198,81	R\$ -	R\$ -	R\$ 81.485,45	R\$ 70.198,81
<b>FGTS</b>	R\$ 29.806,38	R\$ 28.305,33	R\$ 29.806,38	R\$ 28.305,33	R\$ -	R\$ -	R\$ 29.806,38	R\$ 28.305,33
<b>PIS/PASEP Sobre Folha de Pagamento</b>	R\$ 3.918,23	R\$ 2.240,89	R\$ 3.918,23	R\$ 2.240,89	R\$ -	R\$ -	R\$ 3.918,23	R\$ 2.240,89
<b>2. Juros e Encargos da Dívida</b>	R\$ 3.545,90	R\$ 94,11	R\$ 3.545,90	R\$ 94,11	R\$ -	R\$ -	R\$ 3.545,90	R\$ 94,11
<b>Juros e encargos de mora de obrigações tributárias</b>	R\$ 3.545,90	R\$ 94,11	R\$ 3.545,0	R\$ 94,11	R\$ -	R\$ -	R\$ 3.545,90	R\$ 94,11
<b>3. Outras Despesas Correntes</b>	R\$ 945.826,54	R\$ 728.302,90	R\$ 941.111,40	R\$ 728.302,90	R\$ 4.715,14	R\$ -	R\$ 941.111,40	R\$ 728.302,90
<b>Benefícios a Pessoal</b>	R\$ 59.148,93	R\$ 55.941,96	R\$ 59.148,93	R\$ 55.941,96	R\$ -	R\$ -	R\$ 59.148,93	R\$ 55.941,96
<b>Uso de Bens e Serviços</b>	R\$ 251.157,40	R\$ 164.852,88	R\$ 251.157,40	R\$ 164.852,88	R\$ -	R\$ -	R\$ 251.157,40	R\$ 164.852,88
<b>Serviços de terceiros - P. Jurídica</b>	R\$ 205.896,65	R\$ 174.383,80	R\$ 201.181,51	R\$ 174.383,80	R\$ 4.715,14	R\$ -	R\$ 201.181,51	R\$ 174.383,80
<b>Indenizações, Restituições e Reposições</b>	R\$ 18.293,75	R\$ 13.018,34	R\$ 18.293,75	R\$ 13.018,34	R\$ -	R\$ -	R\$ 18.293,75	R\$ 13.018,34
<b>Serviços Bancários</b>	R\$ 74.042,66	R\$ 36.467,27	R\$ 74.042,66	R\$ 36.467,27	R\$ -	R\$ -	R\$ 74.042,66	R\$ 36.467,27
<b>Transferências Correntes</b>	R\$ 337.287,15	R\$ 283.638,65	R\$ 337.287,15	R\$ 283.638,65	R\$ -	R\$ -	R\$ 337.287,15	R\$ 283.638,65



Conselho Regional de Psicologia 10ª Região PA/AP - CNPJ: 37.115.540.0001-20

Belém/PA: Av. Generalíssimo Deodoro, 511  
Fone: (91) 3224-6322/32246690  
CEP: 66.055-240  
Fax: (091) 3225-4491/30854281  
Email: [crp10@crp10.org.br](mailto:crp10@crp10.org.br)

Macapá/AP: Rua Rio Macacoari, nº 16, sala 02  
Fone/Fax: (96)3223-3945  
CEP: 68.901-020  
Email: [secaoamapa@crp10.org.br](mailto:secaoamapa@crp10.org.br)

**CRP 10**  
Conselho Regional de Psicologia  
10ª região Pará | Amapá



**DESPESAS DE CAPITAL**

Grupos de despesa	Empenhada		Liquidada		RP não processados		Valores Pagos	
	2016	2015	2016	2015	2016	2015	2016	2015
<b>4. Investimentos</b>	R\$ 317.866,31	R\$ 30.923,41	R\$ 317.866,31	R\$ 30.923,41	R\$ -	R\$ -	R\$ 317.866,31	R\$ 30.923,41
<b>Obras, Instalações e Reformas</b>	R\$ 298.201,01	R\$ 11.200,00	R\$ 298.201,01	R\$ 11.200,00	R\$ -	R\$ -	R\$ 298.201,01	R\$ 11.200,00
<b>Equipamentos e materiais Permanentes</b>	R\$ 19.665,30	R\$ 19.723,41	R\$ 19.665,30	R\$ 19.723,41	R\$ -	R\$ -	R\$ 19.665,30	R\$ 19.723,41
<b>5. Inversões Financeiras</b>	R\$ -	R\$ -	R\$ -	R\$ -	R\$ -	R\$ -	R\$ -	R\$ -
<b>6. Amortizações da Dívida</b>	R\$ -	R\$ -	R\$ -	R\$ -	R\$ -	R\$ -	R\$ -	R\$ -



Conselho Regional de Psicologia 10ª Região PA/AP - CNPJ: 37.115.540.0001-20

Belém/PA: Av. Generalíssimo Deodoro, 511  
 Fone: (91) 3224-6322/32246690  
 CEP: 66.055-240  
 Fax: (091) 3225-4491/30854281  
 Email: [crp10@crp10.org.br](mailto:crp10@crp10.org.br)

Macapá/AP: Rua Rio Macacoari, nº 16, sala 02  
 Fone/Fax: (96)3223-3945  
 CEP: 68.901-020  
 Email: [secacaoamapa@crp10.org.br](mailto:secacaoamapa@crp10.org.br)

**CRP 10**  
 Conselho Regional de Psicologia  
 10ª região Pará | Amapá

## 2.4. Desempenho Operacional

As informações do Planejamento Estratégico, os números físico, financeiros e orçamentários, demonstram as realizações e os resultados atingidos, sempre com o foco na finalidade, objetivos e metas CRP10, observando os parâmetros, limites da legislação e do orçamento aprovado pelo Conselho Federal de Psicologia- CFP, para o exercício de 2016.

## 2.5. Gestão das Multas Aplicadas em Decorrência da Atividade de Fiscalização

A política de ação do CRP10 em relação a imposição de ordem, ou seja disciplina no exercício profissional através da adoção de penalidades, no caso em questão as multas não é algo prioritário. Sempre se adotou mais a postura de orientar e fiscalizar. Por outro lado em relação à expedição de notificação (documento prévio ao auto de infração, ou seja, que institui a cobrança de multa) sempre foi atendida pelos profissionais dentro dos prazos estabelecidos. Não houve multa expedida em 2016, de acordo com o que regulamenta o tópico da arrecadação é a RES CFP Nº 003/2007.



### 3. ESTRUTURA DE GOVERNANÇA E DE AUTOCONTROLE DA GESTÃO

#### 3.1. Estrutura de Governança da Entidade

O Conselho Regional de Psicologia da 10ª Região é constituído por 9 (nove) Conselheiros Efetivos e 9 (nove) Conselheiros Suplentes, podendo sofrer alteração em função do que dispõe o Art. 50 e parágrafos da Resolução CFP

No 018/00 (Consolidação das Resoluções do CFP) ou outra que vier a lhe substituir. 6§ 1º - O mandato do Conselheiro Regional é de 3 (três) anos, permitida a reeleição consecutiva por uma vez.

O Conselho Regional de Psicologia da 10ª Região é composto pelos seguintes órgãos:

I – Plenário - o órgão deliberativo, constituído pelos 9 (nove) conselheiros efetivos no exercício do mandato.

II – Diretoria - órgão responsável pela operacionalização de diretrizes e decisões do Plenário, é constituída de Presidente, Vice-Presidente, Secretário e Tesoureiro, eleitos pelo Plenário, no mês de setembro, a cada ano.

III - Comissões de Trabalho - comissões permanentes serão presididas por conselheiros-efetivos, eleitos por maioria de votos na forma de votação definida pelo plenário, no momento da eleição.

IV – Assembleias –

Assembleia das Políticas Administrativas e Financeiras – APAF é a instância deliberativa abaixo do Congresso Nacional da Psicologia. O CRP10 indica seus representantes para participação na APAF, de acordo com o Artigo 27, seus parágrafos e incisos do Regimento Interno do Conselho Federal de Psicologia.

Compete ao Conselho Regional de Psicologia da 10ª Região, indicar 2 (dois) membros do CRP-10, para participação na Assembleia dos Delegados Regionais conforme o disposto nos artigos 16 a 23, do capítulo III, Seção I, do Decreto 79.822/77.

Assembleia Geral do Conselho Regional de Psicologia da 10ª Região, será constituída dos Psicólogos com inscrição principal no CRP-10 e em pleno gozo de seus direitos.

V – Congressos



São órgãos auxiliares e consultivos do CRP-10, as seguintes comissões permanentes:

I – Comissão de Orientação e Fiscalização (COF) - possui o objetivo de coordenar e executar em sua jurisdição as atividades de orientação e fiscalização profissional da entidade e assistir ao Plenário do CRP nos assuntos de sua competência.

II – Comissão de Ética Profissional (COE) - órgão especial de assessoramento ao Plenário e à Diretoria do CRP -10 para aplicação do Código de Ética Profissional e desenvolvimento de programas para a qualificação ética do exercício da profissão.

III – Comissão de Auditoria e Controle Interno - órgão assessor do Conselho Regional Psicologia 10ª Região, de caráter consultivo e fiscal, é composta por 3 (três) conselheiros, presidida por um efetivo, podendo os demais serem efetivos ou suplentes

Quando necessário, serão constituídas outras Comissões e/ou Grupos de Trabalho para fins específicos e prazos determinados

### 3.2. Informações sobre Dirigentes e Colegiado

Relação dos principais dirigentes e membros da unidade

#### Rol dos Responsáveis

- VIII Plenário: Por uma Psicologia para Cuidar de Todos

<b>Nome: Jureuda Duarte Guerra</b>				CPF: 264.475.842-49		
<b>Endereço Residencial: Av. Conselheiro Furtado, 2438 Domus II Apto.802</b>						
<b>Cidade: Belém</b>		UF: Pa		Cidade: Belém		
<b>Fones: ((91) 3249-7042</b>		Fax:		Fones: (91) 3249-7042		
<b>Cargo ou Função: (1) Conselheira Presidente</b>						
<b>Natureza de Responsabilidade (Art. 10 da IN TCU 63/2010):</b>						
<b>Ato de Designação</b>		<b>Ato de Exoneração</b>		<b>Período de Gestão</b>		
<b>Nome</b>	<b>e</b>	<b>Data</b>	<b>Nome e número</b>	<b>Data</b>	<b>Início</b>	<b>Fim</b>
<b>Ata nº 424</b>		28/09/2013	<b>Ata nº 475</b>	25/05/20	2013	2016
<b>Nome: Luiz Romano da Motta Araújo</b>				CPF: 147.328.902-53		
<b>Endereço Residencial: Tv. Timbó Ed. Porto San Diego, Nº 1890, Apto 105</b>						
<b>Cidade: Belém</b>		UF: Pa		CEP:66.040-100		
<b>Fones: ((91) 3246-5252</b>		Fax:		E mail:luizromano@globo.com		



<b>Cargo ou Função: Conselheiro Vice Presidente</b>					
<b>Natureza de Responsabilidade (Art. 10 da IN TCU 63/2010):</b>					
<b>Ato de Designação</b>		<b>Ato de Exoneração</b>		<b>Período de Gestão</b>	
<b>Nome e Data</b>	<b>Nome e número</b>	<b>Data</b>	<b>Início</b>	<b>Fim</b>	
Ata nº 424 / 28/09/2013	Ata nº 472	12/04/20	2013	2016	
<b>Nome: Adriana Elisa Alencar Macedo</b>			<b>CPF: 647.863.402-78</b>		
<b>Endereço Residencial: Alameda Apolinário Moreira Da Costa, Nº 84</b>					
<b>Cidade: Belém</b>		<b>UF: Pa</b>		<b>CEP:66.093-620</b>	
<b>Fones: (91) 3226-5778</b>		<b>Fax:</b>		<b>E</b>	
<b>Cargo ou Função: Conselheira Secretaria</b>					
<b>Natureza de Responsabilidade (Art. 10 da IN TCU 63/2010):</b>					
<b>Ato de Designação</b>		<b>Ato de Exoneração</b>		<b>Período de Gestão</b>	
<b>Nome e número</b>	<b>Data</b>	<b>Nome e número</b>	<b>Data</b>	<b>Início</b>	<b>Fim</b>
Ata nº 424	28/09/2013	Ata nº 472	12/04/20	2013	2016
<b>Nome: Giane Silva Santos Souza</b>			<b>CPF: 281.082.562-91</b>		
<b>Endereço Residencial: Av. Governador José Malcher nº 2274 - Casa 08</b>					
<b>Cidade: Belém</b>		<b>UF: Pa</b>		<b>CEP: 66.060-230</b>	
<b>Fones: (91) 8234-0505</b>		<b>Fax:</b>		<b>E mail: gissouza@hotmail.com</b>	
<b>Cargo ou Função: Conselheira Tesoureira</b>					
<b>Natureza de Responsabilidade (Art. 10 da IN TCU 63/2010):</b>					
<b>Ato de Designação</b>		<b>Ato de Exoneração</b>		<b>Período de Gestão</b>	
<b>Nome e número</b>	<b>Data</b>	<b>Nome e número</b>	<b>Data</b>	<b>Início</b>	<b>Fim</b>
Ata nº 428	20/02/2014	Ata nº 472	12/04/20	2013	2016
<b>Nome: Ana Carolina Farias Franco</b>			<b>CPF: 888.084.082-72</b>		
<b>Endereço Residencial: Conj. PAAR, Al. Chaves, nº 12 – Qd.111</b>					
<b>Cidade: Ananindeua</b>		<b>UF: Pa</b>		<b>Cidade: Belém</b>	
<b>Fones: (91) 32230770</b>		<b>Fones: (91)</b>		<b>E-mail:</b>	
<b>Cargo ou Função: (1) Conselheira Presidente</b>					
<b>Natureza de Responsabilidade (Art. 10 da IN TCU 63/2010):</b>					
<b>Ato de Designação</b>		<b>Ato de Exoneração</b>		<b>Período de Gestão</b>	
<b>Nome e número</b>	<b>Data</b>	<b>Nome e número</b>	<b>Data</b>	<b>Início</b>	<b>Fim</b>
Ata nº 475	25/05/2016			2013	2016
<b>Nome: Larissa Azevedo Mendes</b>			<b>CPF: 513.249.202-97</b>		
<b>Endereço Residencial: Trav. Um – Conj. Xavante III – Bloco D2 – AP. 104 – Mangueirão</b>					
<b>Cidade: Belém</b>		<b>UF: Pa</b>		<b>CEP: 66640-260</b>	
<b>Fones: 91-980474080</b>		<b>Fax:</b>		<b>Email: larissaamendes@hotmail.com</b>	
<b>Cargo ou Função: Conselheira Vice Presidente</b>					

Natureza de Responsabilidade (Art. 10 da IN TCU 63/2010):					
Ato de Designação		Ato de Exoneração		Período de Gestão	
Nome e número	Data	Nome e número	Data	Início	Fim
Ata nº 475	25/05/2016			2013	2016
Nome: Priscila Albuquerque Monteiro				CPF: 572.707.912-87	
Endereço Residencial: Av Gov. José Malcher, nº2060, Ed. Sônia Maria, Bloco B, AP.207					
Cidade: Belém		UF: Pa		CEP:66.060-230	
Fones: 91-81469973		Fax:		E-MAIL:	
Cargo ou Função: Conselheira Secretaria					
Natureza de Responsabilidade (Art. 10 da IN TCU 63/2010):					
Ato de Designação		Ato de Exoneração		Período de Gestão	
Nome e	Data	Nome e número	Data	Início	Fim
Ata nº 475	25/05/2016			2013	2016
Nome: João Jorge Neto				CPF: 745.419.272-68	
Endereço Residencial: Rod. Mário Covas, S/N , Resid. Fit Coqueiro 2, Torre 3, AP.07 –					
Cidade: Belém		UF: Pa		CEP: 67.115-000	
Fones: 91-81339151		Fax:		Email:joaojorgeneto@yahoo.com.br	
Cargo ou Função: Conselheiro Tesoureiro					
Natureza de Responsabilidade (Art. 10 da IN TCU 63/2010):					
Ato de Designação		Ato de Exoneração		Período de Gestão	
Nome e	Data	Nome e número	Data	Início	Fim
Ata nº 475	25/05/2016			2013	2016

### Relação de Conselheiros

Nome:	Função:	Mandato:
Jureuda Duarte Guerra	Conselheiros Efetivos	
Luiz Romano da Motta Araujo Neto	Conselheiros Efetivos	
Adriana Elisa de Alencar Macedo	Conselheiros Efetivos	
José Maria de Abreu Mattos Neto	Conselheiros Efetivos	De 27/09/2013 a 20/02/2014
Maria Eunice Figueiredo Guedes	Conselheiros Efetivos	
Larissa Azevedo Mendes	Conselheiros Efetivos	
Letícia Gardênia dos Prazeres (Amapá)	Conselheiros Efetivos	
Luis Wagner Dias Caldeira (Parauapebas)	Conselheiros Efetivos	
Willivane Ferreira de Melo (Santarém)	Conselheiros Efetivos	
Ana Carolina Farias Franco	Conselheiros Suplentes	
Artur Nascimento Barbedo Couto	Conselheiros Suplentes	
Clycia Gomes Barbosa	Conselheiros Suplentes	
Geise do Socorro Lima Gomes (Castanhal)	Conselheiros Suplentes	
Giane Silva Santos Souza	Conselheiros Suplentes	De 27/09/2013 a 20/02/2014
	Conselheira Efetiva	A partir de

<b>João Jorge Neto (Altamira)</b>	Conselheiros Suplentes	
<b>Marco Aurélio Tavares Saraiva (Amapá)</b>	Conselheiros Suplentes	De 27/09/2013 a 28/06/2014
<b>Oziléa Souza Costa (Marabá)</b>	Conselheiros Suplentes	
<b>Priscila Albuquerque Monteiro</b>	Conselheiros Suplentes	

• IX Plenário : Psicologia em Movimento para Cuidar de todos

<b>Nome: Luiz Romano da Motta Araújo</b>		<b>CPF: 147.328.902-53</b>			
<b>Endereço Residencial: Tv. Timbó Ed. Porto San Diego, Nº 1890, Apto 105</b>					
<b>Cidade: Belém</b>		<b>UF: Pa</b>		<b>CEP:66.040-100</b>	
<b>Fones: (91) 3246-5252</b>		<b>Fax:</b>		<b>E mail: luizromanoaraujo@gmail.com</b>	
<b>Cargo ou Função: Conselheiro Presidente</b>					
<b>Natureza de Responsabilidade (Art. 10 da IN TCU 63/2010):</b>					
<b>Ato de Designação</b>		<b>Ato de Exoneração</b>		<b>Período de Gestão</b>	
<b>Nome e</b>	<b>Data</b>	<b>Nome e número</b>	<b>Data</b>	<b>Início</b>	<b>Fim</b>
<b>Ata nº 484</b>	27/09/2016			2016	2019

<b>Nome: Adriana Elisa Alencar Macedo</b>		<b>CPF: 647.863.402-78</b>			
<b>Endereço Residencial: Alameda Apolinário Moreira Da Costa, Nº 84</b>					
<b>Cidade: Belém</b>		<b>UF: Pa</b>		<b>CEP:66.093-620</b>	
<b>Fones: (91) 3226-5778</b>		<b>Fax:</b>		<b>E mail:drica_macedo@yahoo.com.br</b>	
<b>Cargo ou Função: Conselheira Vice Presidente</b>					
<b>Natureza de Responsabilidade (Art. 10 da IN TCU 63/2010):</b>					
<b>Ato de Designação</b>		<b>Ato de Exoneração</b>		<b>Período de Gestão</b>	
<b>Nome e</b>	<b>Data</b>	<b>Nome e número</b>	<b>Data</b>	<b>Início</b>	<b>Fim</b>
<b>Ata nº 484</b>	27/09/2016			2016	2019

<b>Nome: Giane Silva Santos Souza</b>		<b>CPF: 281.082.562-91</b>			
<b>Endereço Residencial: av. Governador José Malcher nº 2274 - Casa 08</b>					
<b>Cidade: Belém</b>		<b>UF: Pa</b>		<b>CEP: 66.060-230</b>	
<b>Fones: (91) 8234-0505</b>		<b>Fax:</b>		<b>E mail: gissouza@hotmail.com</b>	
<b>Cargo ou Função: Conselheira Tesoureira</b>					
<b>Natureza de Responsabilidade (Art. 10 da IN TCU 63/2010):</b>					
<b>Ato de Designação</b>		<b>Ato de Exoneração</b>		<b>Período de Gestão</b>	
<b>Nome e</b>	<b>Data</b>	<b>Nome e número</b>	<b>Data</b>	<b>Início</b>	<b>Fim</b>
<b>Ata nº 484</b>	27/09/2016			2016	2019



<b>Nome: Antonino Alves Da Silva</b>			<b>CPF: 174.069.602-63</b>			
<b>Endereço Residencial: Passagem Celina, 164 - Casa 4</b>						
<b>Cidade: Belém</b>		<b>UF: Pa</b>		<b>Cep: 66.095-700</b>		
<b>Fones: 91-982305590</b>		<b>Fax:</b>		<b>E-mail: antoninosilva@yahoo.com.br</b>		
<b>Cargo ou Função: (1) Conselheiro Secretário</b>						
<b>Natureza de Responsabilidade (Art. 10 da IN TCU 63/2010):</b>						
<b>Ato de Designação</b>		<b>Ato de Exoneração</b>		<b>Período de Gestão</b>		
<b>Nome</b>	<b>e</b>	<b>Data</b>	<b>Nome e número</b>	<b>Data</b>	<b>Início</b>	<b>Fim</b>
<b>Ata nº 484</b>		<b>27/09/2016</b>			<b>2016</b>	<b>2019</b>

### Relação de Conselheiros

<b>Nome:</b>	<b>Função:</b>	<b>Mandato:</b>
<b>Luiz Romano da Motta Araujo Neto</b>	Conselheiros Efetivos	2016/2019
<b>Adriana Elisa de Alencar Macedo</b>	Conselheiros Efetivos	2016/2019
<b>Giane Silva Santos Souza</b>	Conselheiros Efetivos	2016/2019
<b>Antonino Alves Da Silva</b>	Conselheiros Efetivos	2016/2019
<b>Robenilson Moura Barreto</b>	Conselheiros Efetivos	2016/2019
<b>Rafaele Habib Souza Aquime</b>	Conselheiros Efetivos	2016/2019
<b>Letícia Gardênia Carvalho dos Prazeres</b>	Conselheiros Efetivos	2016/2019
<b>Roberta Priscila Da Costa Branco</b>	Conselheiros Efetivos	2016/2019
<b>Antônio Augusto Da Costa Severo</b>	Conselheiros Efetivos	2016/2019
<b>Ana Cleide Guedes Moreira</b>	Conselheiros Suplentes	2016/2019
<b>Valber Luiz Farias Sampaio</b>	Conselheiros Suplentes	2016/2019
<b>Ana Lydia Sarmanho Monteiro</b>	Conselheiros Suplentes	2016/2019
<b>Soraya Wivianne Braga Albim</b>	Conselheiros Suplentes	2016/2019
<b>Danieli De Sousa Lameira</b>	Conselheiros Suplente	2016/2019
<b>Álvaro Pinto Palha Júnior</b>	Conselheiros Suplentes	2016/2019
<b>Rose Mara Jardim Ruiz</b>	Conselheiros Suplentes	2016/2019
<b>Daiana Ferreira Sobrinho</b>	Conselheiros Suplentes	2016/2019
<b>Carla Isadora Barbosa Canto</b>	Conselheiros Suplentes	2016/2019





### 3.3. Remuneração Paga aos Conselheiros e Membros da Diretoria

Jeton é a gratificação paga a Conselheiro efetivo, ou a Conselheiro suplente quando convocado na condição de efetivo, pela sua participação em reunião Plenária do Conselho.

O Conselho Regional fixará o valor integral do Jeton com base na sua capacidade financeira, obedecendo ao parâmetro fixado pelo Conselho Federal, tendo como limite máximo o pagamento de 08 (oito) Jetons no mês.

O Jeton é devido a cada sessão plenária do Conselho, entendida como sessão a atividade deliberativa com duração de no mínimo 3h30 (três horas e trinta minutos) e no máximo oito horas de duração.

O valor do jeton no CRP10 é R\$122,75(cem e vinte e dois reais e setenta e cinco centavos) por sessão plenária nas condições acima.

Portanto, em 2016, foram pagos, a título de Jeton, os seguintes valores:

VIII Plenário do CRP-10: R\$ 13.993,00 (treze mil e novecentos e noventa e três reais)

IX Plenário do CRP 10: R\$ 7.487,75 (sete mil e quatrocentos e oitenta e sete reais e setenta e cinco centavos)

Ressaltamos que o cargo de Conselheiro é honorífico, já que seu ocupante exerce função pública gratuita, não havendo para tanto pagamento de salários ou qualquer outro tipo de remuneração.

A tabela abaixo, descreve os rendimentos recebidos por conselheiros a título de Jetons, os mesmos são diretamente proporcionais a participação dos mesmos em reuniões plenárias

NOME DO CONSELHEIRO	Período de Exercício		Remuneração (R\$)	
	Início	Fim	Média Mensal	Total no Exercício
<b>ADRIANA E.DE ALENCAR MACEDO</b>	2013	2016	R\$ 225,00	R\$ 2.700,00
<b>ALVARO PIONTO PALHA JUNIOR</b>	2016	2019	R\$ 153,44	R\$ 613,75
<b>ANA CAROLINA FRANCO</b>	2013	2016	R\$ 190,94	R\$ 1.718,50
<b>ANA CLEIDE GUEDES MOREIRA</b>	2016	2019	R\$ 61,38	R\$ 245,50
<b>ANA LYDIA SARMANHO MONTEIRO</b>	2016	2019	R\$ 61,38	R\$ 245,50
<b>ANTONINO ALVES DA SILVA</b>	2016	2019	R\$ 214,81	R\$ 859,25
<b>ANTONIO AUGUSTO DA COSTA SEVERO</b>	2016	2019	R\$ 30,69	R\$ 122,75
<b>CARLA ISADORA BARBOSA CANTO</b>	2016	2019	R\$ 30,69	R\$ 122,75
<b>DANIELI DE SOUSA LAMEIRA</b>	2016	2019	R\$ 122,75	R\$ 491,00
<b>GIANE SILVA SANTOS SOUZA</b>	2013	2019	R\$ 204,58	R\$ 2.455,00

<b>JOAO JORGE NETO</b>	2013	2016	R\$ 190,94	R\$ 1.718,50
<b>JUREUDA DUARTE GUERRA</b>	2013	2016	R\$ 218,22	R\$ 1.964,00
<b>LARISSA AZEVEDO MENDES</b>	2013	2016	R\$ 109,11	R\$ 982,00
<b>LETICIA GARDENIA C. DOS PRAZERES</b>	2013	2019	R\$ 20,46	R\$ 245,50
<b>LUIZ ROMANO DA M. ARAUJO NETO</b>	2013	2019	R\$ 235,27	R\$ 2.823,25
<b>MARIA EUNICE FIGUEIREDO GUEDES</b>	2013	2016	R\$ 13,64	R\$ 122,75
<b>OZILEA SOUZA COSTA</b>	2013	2016	R\$ 13,64	R\$ 122,75
<b>PRISCILA ALBUQUERQUE</b>	2013	2016	R\$ 81,83	R\$ 736,50
<b>RAFAELE HABIB SOUZA AQUIME</b>	2016	2019	R\$ 214,81	R\$ 859,25
<b>ROBERTA PRISCILA DA COSTA BRANCO</b>	2016	2019	R\$ 30,69	R\$ 122,75
<b>ROSE MARA JARDIM RUIZ</b>	2016	2019	R\$ 61,38	R\$ 245,50
<b>SORAYA WIVIANNE BRAGA ALBIM</b>	2016	2019	R\$ 92,06	R\$ 368,25
<b>VALBER LUIZ FARIAS SAMPAIO</b>	2016	2019	R\$ 184,13	R\$ 736,50
<b>WILLIVANE FERREIRA DE MELO</b>	2013	2016	R\$ 95,47	R\$ 859,25



## 4. GESTÃO DE PESSOAS, TERCEIRIZAÇÃO DE MÃO DE OBRA E CUSTOS RELACIONADOS.

### 4.1. Gestão de Pessoas

O setor de pessoal tem suas atividades desenvolvidas pelo contador sob a supervisão da Coordenação Administrativa e Financeira. Nele, são desenvolvidas todas as etapas da gestão de pessoas, desde a admissão até as ações de capacitação e aprimoramento.

A maior parte do quadro funcional do CRP-10 foi montado através de concurso público, de acordo com a legislação vigente, realizado conforme as etapas: prova escrita de português, conhecimentos gerais, específicos e de informática e exame médico.

De modo geral, a gestão de pessoas se dá de maneira ampla e participativa através das reuniões mensais de funcionários, onde todos os aspectos relativos aos processos de trabalho do CRP-10 são tratados, com vistas a dar maior qualidade e satisfação no ambiente de trabalho para todas/os.

#### 4.1.1. Demonstração da força de trabalho

Em 31/12/2016 a força de trabalho do CRP-10 era composta de:

11 funcionários, sendo 07 empregados efetivos, 03 empregados em cargo de confiança e 01 empregado por tempo determinado. De acordo com o cargo, a função e com a forma de ingresso na entidade, esses empregados estão divididos em:

- Auxiliar de Serviços Gerais de Nível Fundamental.
- Assistente Administrativo de Nível Médio: 03 empregados efetivos.
- Assessora Técnica CREPOP de Nível Superior: 01 empregada em cargo de confiança.
- Psicólogo Fiscal Nível Superior: 03 empregados efetivos.
- Assessora Contábil Nível Superior: 01 empregado em contrato de trabalho por tempo determinado.



- Coordenador Técnico de Nível Superior: 01 empregada em cargo de confiança.
- Coordenador Administrativo e Financeiro de Nível Superior: 01 empregada em cargo de confiança.

#### 4.1.2. Qualificação da força de trabalho de acordo com a estrutura de cargo, idade e nível de escolaridade

Em dezembro de 2016, 09 dos 11 funcionários do CRP 10 possuíam nível superior concluído independente da necessidade dos cargos.

A quantidade de empregados do por faixa etária em 31/12/2016, foi:

- até 29 anos: 05 empregado
- de 30 a 39 anos: 02 empregados
- de 40 a 49 anos: 03 empregados
- acima de 50 anos: 01 empregados

Os aumentos salariais no CRP-10 são aplicados de acordo com as seguintes situações:

- Ajustes salariais legais, ocorridos na data base da categoria, em 1º de março de cada ano de acordo com o INPC acumulado em 12 meses.
- Progressão Funcional: por antiguidade anual na data base
- Quinquênio: benefício de 5% de gratificação ao funcionário que completa cinco anos no conselho

Tipologias dos Cargos	Lotação		Ingressos no Exercício	Egressos no Exercício
	Autorizada	Efetiva		
<b>1. Servidores em Cargos Efetivos (1.1 + 1.2)</b>	0	7	5	2
<b>1.1. Membros de Poder e agentes políticos</b>	0	0	0	
<b>1.2. Servidores de Carreira (1.2.1+1.2.2+1.2.3+1.2.4)</b>	0	7	5	2
<b>1.2.1. Servidores de carreira vinculada ao órgão</b>	0	7	5	2
<b>1.2.2. Servidores de carreira em exercício descentralizado</b>	0	0	0	0
<b>1.2.3. Servidores de carreira em exercício provisório</b>	0	0	0	0
<b>1.2.4. Servidores requisitados de outros órgãos e esfera</b>	0	0	0	0
<b>2. Servidores com Contratos Temporários</b>	1	0		1
<b>3. Servidores sem Vínculo com a Administração Pública</b>	3,	0	1	2
<b>4. Total de Servidores (1+2+3)</b>	4	7,00	6	5

Segue abaixo a descrição quanto a distribuições da força de trabalho entre áreas meio e áreas fim do conselho.

Tipologias dos Cargos	Lotação Efetiva	
	Área Meio	Área Fim
<b>1. Servidores de Carreira (1.1)</b>	4	3
<b>1.1. Servidores de Carreira (1.1.2+1.1.3+1.1.4+1.1.5)</b>	4	3
<b>1.1.2. Servidores de carreira vinculada ao órgão</b>	4	3
<b>1.1.3. Servidores de carreira em exercício descentralizado</b>	0	0
<b>1.1.4. Servidores de carreira em exercício provisório</b>	0	0
<b>1.1.5. Servidores requisitados de outros órgãos e esferas</b>	0	0
<b>2. Servidores com Contratos Temporários</b>	1	0
<b>3. Servidores sem Vínculo com a Administração Pública</b>	3	0
<b>4. Total de Servidores (1+2+3)</b>	8	3

#### 4.1.3. Demonstrativo de despesas com pessoal

Os funcionários do CRP10 não são enquadrados como servidores públicos (Regime Jurídico Único), pois pela Legislação que criou os Conselhos de Fiscalização Profissional, os empregados dos Conselhos são contratados através de Concurso Público, mas pelo regime da CLT. Assim, não temos como aplicar determinadas vantagens, retribuições e normas da Lei nº 8.112/1990. Abaixo, segue o demonstrativo do quadro de pessoal do CRP10, com os cargos efetivos, cargos em comissão, temporários, funções de confiança, nome dos funcionários, verbas salariais, auxílio educação, auxílio creche-babá e auxílio refeição.

Despesa	Orçado	Realiz. Exerc.		Diferença	
<b>REMUNERAÇÃO PESSOAL</b>	<b>R\$ 524.484,18</b>	<b>R\$ 389.244,67</b>	<b>74,21%</b>	<b>R\$ 135.239,51</b>	<b>25,79%</b>
Salários	R\$ 411.145,17	R\$ 313.222,84	76,18%	R\$ 97.922,33	23,82%
Gratificação por Tempo de Serviço	R\$ 7.362,46	R\$ 7.362,46	100,00%	R\$ -	0,00%
Gratificação de Natal 13º Salário	R\$ 34.855,45	R\$ 28.546,85	81,90%	R\$ 6.308,60	18,10%
1/3 de Férias - CF/88	R\$ 11.618,48	R\$ 8.957,72	77,10%	R\$ 2.660,76	22,90%
Horas Extras	R\$ 8.647,17	R\$ 8.647,17	100,00%	R\$ -	0,00%
Rescisão Contratual	R\$ 8.000,00	R\$ 2.874,92	35,94%	R\$ 5.125,08	64,06%
Salário de Férias	R\$ 34.855,45	R\$ 19.632,71	56,33%	R\$ 15.222,74	43,67%
Indenizações Trabalhistas	R\$ 8.000,00	R\$ -	0,00%	R\$ 8.000,00	100,00%



<b>ENCARGOS PATRONAIS</b>	<b>R\$ 149.878,43</b>	<b>R\$ 115.210,06</b>	<b>77%</b>	<b>R\$ 34.668,37</b>	<b>23,13%</b>
INSS Patronal	R\$ 104.914,90	R\$ 81.485,45	77,67%	R\$ 23.429,45	22,33%
FGTS	R\$ 39.967,58	R\$ 29.806,38	74,58%	R\$ 10.161,20	25,42%
PIS/PASEP Sobre Folha de Pagamento	R\$ 4.995,95	R\$ 3.918,23	78,43%	R\$ 1.077,72	21,57%
<b>BENEFÍCIOS A PESSOAL</b>	<b>R\$ 75.083,80</b>	<b>R\$ 59.003,12</b>	<b>78,58%</b>	<b>R\$ 16.080,68</b>	<b>21,42%</b>
Vale Transporte	R\$ 8.989,20	R\$ 4.040,13	44,94%	R\$ 4.949,07	55,06%
Programa de Alimentação ao Trabalhador - Pat	R\$ 56.482,60	R\$ 51.008,59	90,31%	R\$ 5.474,01	9,69%
Ajuda de Custo a Funcionários	R\$ 6.000,00	R\$ 450,00	7,50%	R\$ 5.550,00	92,50%
Vale Transporte Estagiários	R\$ 3.612,00	R\$ 3.504,40	97,02%	R\$ 107,60	2,98%
<b>DIÁRIAS, AJUDAS DE CUSTO E JETONS</b>	<b>R\$ 12.000,00</b>	<b>R\$ 4.300,00</b>	<b>35,83%</b>	<b>R\$ 7.700,00</b>	<b>64,17%</b>
Diárias a Funcionários	R\$ 12.000,00	R\$ 4.300,00	35,83%	R\$ 7.700,00	64,17%
<b>PASSAGENS</b>	<b>R\$ 24.828,60</b>	<b>R\$ 7.111,79</b>	<b>28,64%</b>	<b>R\$ 17.716,81</b>	<b>71,36%</b>
Passagens Aéreas Nacionais Funcionários	R\$ 24.828,60	R\$ 7.111,79	28,64%	R\$ 17.716,81	71,36%
<b>HOSPEDAGENS E ALIMENTAÇÃO</b>	<b>R\$ 12.000,00</b>	<b>R\$ 1.914,90</b>	<b>15,96%</b>	<b>R\$ 10.085,10</b>	<b>84,04%</b>
Funcionários	R\$ 12.000,00	R\$ 1.914,90	15,96%	R\$ 10.085,10	84,04%
<b>DESPESA COM LOCOMOÇÃO</b>	<b>R\$ 8.000,00</b>	<b>R\$ 7.383,88</b>	<b>92,30%</b>	<b>R\$ 616,12</b>	<b>7,70%</b>
Funcionários	R\$ 8.000,00	R\$ 7.383,88	92,30%	R\$ 616,12	7,70%
<b>Total:</b>	<b>806.275,01</b>	<b>584.168,42</b>		<b>R\$ 187.438,22</b>	

Belém-PA, 31 de dezembro de 2016

As despesas de pessoal total incluindo encargos sociais e benefícios assistenciais montam R\$ 563.457,85, sendo R\$ 389.244,67 de folha de pagamento (remunerações), R\$ 115.210,06 de encargos sociais (patronais) e R\$ 59.003,12 de benefícios assistenciais.

Contratação de Estagiários:

O CRP10 em 2016 proporcionou 02 oportunidades de estágio curricular, a saber:

- 01 vaga de estágio curricular não obrigatório em Contabilidade
- 01 vaga de estágio curricular não obrigatório em Psicologia



## 4.2. Gestão de Riscos Relacionados ao Pessoal

A gestão de pessoal é realizada pela Diretoria e pelos Coordenadores de Áreas com base na Consolidação das Leis Trabalhista – CLT; das cláusulas do Acordo Coletivo de Trabalho vigente, pelas normas internas, homologado pelo Sindicato dos Trabalhadores em Conselhos e Ordens de Fiscalização Profissional do Estado do Pará.

O até o encerramento de 2016 CRP10 não recebeu notificação quanto a processos trabalhistas ativos.

### Admissões em 2016

Nome	Cargo	Data
<b>Marcio Leonardo Silva Tanaka</b>	Assistente Administrativo	16/03/2016
<b>Victor Cesar Lima de Lima</b>	Assistente Administrativo	16/03/2016
<b>Gleyson Eudes Paiva de Jesus</b>	Assistente Administrativo	16/03/2016
<b>Rodrigo de Oliveira Martins</b>	Assistente Administrativo	16/03/2016
<b>João Paulo Watrin Martins Celso</b>	Psicólogo Fiscal	19/04/2016.
<b>Larissia Saiumy de Lima Verbicaro</b>	Psicóloga Fiscal	19/04/2016.
<b>Nara De Bastiane Paixão</b>	Coordenadora Técnica	16/05/2016
<b>Landry dos Santos Mendes</b>	Assistente Administrativo	14/06/2016

### Desligamentos de 2016

Nome	Cargo	Data
<b>Nara De Bastiane Paixão</b>	Psicóloga Fiscal	18/03/2016
<b>Daiana Lima Leitão</b>	Assistente Administrativo	08/03/2016
<b>José Orlando Pinheiro Menezes</b>	Assistente Administrativo	11/03/2016
<b>Priscila de Fátima Mota Brito</b>	Assistente Administrativo	18/03/2016.
<b>Michel Rosa da Conceição</b>	Assistente Administrativo	22/03/2016
<b>Fernanda Teixeira de Barros Neta</b>	Psicóloga Fiscal	04/05/2016
<b>Monica Luzia Barbosa da Silva</b>	Coordenadora Técnica	15/05/2016
<b>Rodrigo de Oliveira Martins</b>	Assistente Administrativo	16/05/2016.
<b>Victor Cesar Lima de Lima</b>	Assistente Administrativo	11/08/2016

## 4.3. Contratação de Mão de Obra Temporária

Em 2015 em razão da saída inesperadas dos concursados que ocupavam o cargo de Assistentes Administrativos, Contador e Psicólogos Fiscais e não haver nenhum

Conselho Regional de Psicologia 10ª Região PA/AP - CNPJ: 37.115.540.0001-20

concurso vigente foi necessária a contratação temporária de funcionários para ocuparem essas funções, com contrato de até 01(um) ano, encerrados em 2016. Essas contratações foram realizadas através de processos seletivos simplificados e com contratos por tempo determinado. Ainda no mesmo exercício foi realizado novo concurso para esses cargos com convocação realizada em janeiro de 2016.

#### 4.4. Gestão da Tecnologia da Informação

O CRP10 busca desenvolver todos os processos de trabalho dessa área com segurança, mas, não possui uma linha de ação programática e regular voltada para a gestão da tecnologia da informação.

#### Principais Sistemas de Informação Utilizados

SISCAF – sistema de controle, cadastro e financeiro das (os) Psicólogas (os) inscritas (os) no CRP10, nos estados do Pará e Amapá, fornecido pela empresa Implanta Informática;

SISCONT, SISPAT – sistemas de contabilidade, patrimonial e de almoxarifado, utilizado para as atividades do setor contábil. Fornecido pela Implanta Informática;

Cordilheira – sistema de folha de pagamento, utilizado pelo setor contábil. Fornecido pela empresa SAGE LTDA.





## 5. RELACIONAMENTO COM A SOCIEDADE

### 5.1. Canais de Acesso do Cidadão

O CRP10 conta com diversos canais e formas de acesso ao cidadão e em 2016 procurou ampliar e aprimorar alguns canais já existentes.

**Redes Sociais:** o CRP10 está presente em diversas redes sociais como Facebook, Twitter. Através dessas mídias são enviadas informações sobre as atividades, eventos e outras demandas do CRP10, que diariamente são atualizadas e respondidas pela assessoria de comunicação.

**E-mail Institucional:** canais de comunicação direcionados para perguntas específicas dividido por áreas temáticas e amplamente divulgados no sítio do CRP10: [crp10@crp10.org.br](mailto:crp10@crp10.org.br); [cotec@crp10.org.br](mailto:cotec@crp10.org.br); [cof@crp10.org.br](mailto:cof@crp10.org.br); [crepop@crp10.org.br](mailto:crepop@crp10.org.br); [cadastro@crp10.org.br](mailto:cadastro@crp10.org.br); [financeiro@crp10.org.br](mailto:financeiro@crp10.org.br).

**Sítio CRP10:** Constantemente atualizado o site é utilizado como ancora, desenvolvendo melhor as matérias divulgadas nas mídias sociais de forma resumida.

**Sítio CRP10 – Transparência:** Com quase totalidade das informações e dados exigidos pela Lei de Acesso à Informação – nº 12.527/2011, já com a implantação para 2017 do site transparência unificado com os demais regionais.

**News Letter Semanal:** enviado quinzenalmente para a categoria de psicólogos e pessoas cadastradas no site. As informações enviadas são sobre as informações e atividades desenvolvidas no CRP10, de outras instituições afins e notícias.

### 5.2. Mecanismo de Transparência das Informações Relevantes sobre a Atuação da Unidade

O Conselho concentra seus mecanismos de transparência no portal virtual já citado, que é mantido com informações atuais, e no mural institucional. Outra forma de dar ampla publicidade as ações são os informativos semestrais com as ações desenvolvidas nesse período, e o boletim eletrônico para todas/os as/os profissionais inscritas/os no CRP-10.



### 5.3. Medidas para garantir a acessibilidade aos serviços e instalações

Nos cumprimentos das normas relativas à acessibilidade, especial a lei 10.098/2000, o Decreto 5.296/2004 e as normas técnicas da ABNT aplicável, esta Autarquia já adota nos prédios de sua sede e seção atenção especial à acessibilidade, porém ainda estamos tomando providências para atender a legislação.

A nova atualização do site a ser implantada em 2017 conta com funções de acessibilidade para pessoas com portadoras de deficiência visual e auditiva.



## 6. DESEMPENHO FINANCEIRO E INFORMAÇÕES CONTÁBEIS

### 6.1. Desempenho Financeiro no Exercício

Durante o ano de 2016 o orçamento do CRP 10 não passou por nenhuma reformulação, ocorreram apenas transposições entre contas devido a aumento nos valores anteriormente estimados para a reforma da sede do CRP, além de aspectos da própria dinâmica institucional que demandam adequação durante o curso do ano, sem afetar o planejamento geral. A inadimplência ainda é um desafio para o CRP10 como um todo, e apesar da Campanha de Arrecadação desenvolvida nos meses de julho e agosto em 2016, o índice ainda é significativo 33,07% do total de profissionais ativos não pagaram total ou parcialmente a anuidade de 2016.

RECEITA	ORÇADA	ARRECADADA	
RECEITA REALIZADA	R\$ 2.482.735,82	R\$ 1.624.972,85	65,45%
RECEITA CORRENTE	R\$ 2.482.735,82	R\$ 1.624.972,85	65,45%
RECEITAS DE CONTRIBUIÇÕES	R\$ 2.141.148,16	R\$ 1.235.293,35	57,69%
ANUIDADES PESSOAS FÍSICAS	R\$ 2.055.439,93	R\$ 1.162.093,38	56,54%
PESSOAS FÍSICAS DO EXERCÍCIO	R\$ 1.514.606,30	R\$ 952.499,80	62,89%
PESSOAS FÍSICAS DO EXERCÍCIO ANTERIOR	R\$ 540.833,63	R\$ 209.593,58	38,75%
ANUIDADES DE PESSOAS JURÍDICAS	R\$ 63.290,31	R\$ 57.868,34	91,43%
PESSOA JURÍDICA DO EXERCÍCIO	R\$ 60.693,75	R\$ 55.051,97	90,70%
PESSOA JURÍDICA DO EXERCÍCIO ANTERIOR	R\$ 2.596,56	R\$ 2.816,37	108,47%
FUNDO DE SEÇÕES	R\$ 22.417,92	R\$ 15.331,63	68,39%
RECEITA PATRIMONIAL	R\$ 1.000,00	R\$ -	0,00%
RECEITAS IMOBILIÁRIAS	R\$ 1.000,00	R\$ -	0,00%
RECEITA DE SERVIÇOS	R\$ 87.094,01	R\$ 42.407,89	48,69%
EMOLUMENTOS COM INSCRIÇÕES	R\$ 3.350,16	R\$ 3.009,42	89,83%
EMOLUMENTOS COM EXPEDIÇÕES DE CARTEIRAS	R\$ 76.618,49	R\$ 29.470,83	38,46%
EMOLUMENTOS COM EXPEDIÇÕES DE CERTIDÕES	R\$ 7.125,36	R\$ 9.927,64	139,33%
FINANCEIRAS	R\$ 51.838,48	R\$ 134.034,08	258,56%
JUROS DE MORA SOBRE ANUIDADES	R\$ 36.091,65	R\$ 33.049,18	91,57%
ATUALIZAÇÃO MONETÁRIA	R\$ 15.746,83	R\$ 100.984,90	641,30%
ATUALIZAÇÃO MONETÁRIA SOBRE MULTAS DE INFRAÇÕES	R\$ 100,00	R\$ -	0,00%
MULTAS SOBRE ANUIDADES	R\$ 9.118,22	R\$ 9.118,22	100,00%
REMUNERAÇÃO DE DEP. BANC. E APLICAÇÕES FINANCEIRAS	R\$ 6.528,61	R\$ 91.866,68	1407,14%
TRANSFERÊNCIAS CORRENTES	R\$ 84.826,96	R\$ 120.798,51	142,41%
OUTRAS RECEITAS CORRENTES	R\$ 116.828,21	R\$ 92.439,02	79,12%
DÍVIDA ATIVA	R\$ 27.148,95	R\$ -	0,00%
MULTAS DE INFRAÇÕES	R\$ 628,45	R\$ -	0,00%
INDENIZAÇÕES E RESTITUIÇÕES	R\$ 70.638,11	R\$ 91.833,78	130,01%
RECEITAS NÃO IDENTIFICADAS	R\$ 18.412,70	R\$ 605,24	3,29%
<b>Total:</b>	<b>R\$ 2.482.735,82</b>	<b>R\$ 1.624.972,85</b>	

A despesas realizadas em 2016, demonstradas abaixo:

DESPESA	ORÇADO	REALIZADO	
CRÉDITO DISPONÍVEL DA DESPESA	R\$ 2.482.735,82	R\$ 1.782.576,65	71,80%
CRÉDITO DISPONÍVEL DESPESA CORRENTE	R\$ 1.874.607,74	R\$ 1.464.710,34	78,13%
PESSOAL E ENCARGOS SOCIAIS	R\$ 690.056,11	R\$ 519.123,47	75,23%
JUROS E ENCARGOS DA DÍVIDA	R\$ 4.051,59	R\$ 3.555,95	87,77%
OUTRAS DESPESAS CORRENTES	R\$ 1.180.500,04	R\$ 942.030,92	79,80%
SERVICOS TERCEIROS - PESSOAS JURÍDICAS	R\$ 283.287,75	R\$ 201.181,51	71,02%
TRIBUTÁRIAS E CONTRIBUTIVAS	R\$ 734,75	R\$ 734,75	100,00%
DEMAIS DESPESAS CORRENTES	R\$ 26.822,76	R\$ 18.478,52	68,89%
TRANSFERÊNCIAS CORRENTES	R\$ 354.119,50	R\$ 337.287,15	95,25%
CRÉDITO DISPONÍVEL DESPESA DE CAPITAL	R\$ 608.128,08	R\$ 317.866,31	52,27%
INVESTIMENTOS	R\$ 360.201,01	R\$ 317.866,31	88,25%
OUTRAS DESPESAS CAPITAL	R\$ 247.927,07	R\$ 0,00	0,00%
<b>Total</b>	<b>R\$ 2.482.735,82</b>	<b>R\$ 1.782.576,65</b>	

## 6.2. Tratamento Contábil da Depreciação, da Amortização e Exaustão de Itens do Patrimônio e Avaliação e Mensuração de Ativos e Passivos

Esta Autarquia está aguardando o procedimento de reavaliação e reajuste de mensuração para poder executar corretamente o procedimento contábil da depreciação para os bens adquiridos a partir de 2012, esta sendo estudada a contratação de uma empresa qualificada para que se faça a reavaliação de nossos bens patrimoniais e assim atendermos a legislação em vigor.

Estes ajustes no que diz respeito aos novos valores residuais e vida útil dos bens o que impossibilitou, a realização da depreciação que obedecesse na íntegra, o estabelecido nas Normas Brasileiras de Contabilidade aplicadas ao Setor Público NBC T 16.9 e NBC T 16.10, publicadas pelas Resoluções CFC nº 1.136/2008 e 1.137/2008. Para adequação estaremos realizando uma reavaliação dos bens móveis e imóveis objetivando, a aplicabilidade das normas contábeis citadas anteriormente na íntegra.

No tocante a avaliação e mensuração de ativos e passivos, utilizamos a Norma Brasileira de Contabilidade Aplicada ao Setor Público - NBC T 16.10, aprovada pela Resolução CFC nº 1.137, de 21 de novembro de 2008 conforme:

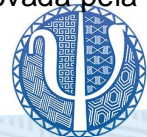

#### Disponibilidades

As disponibilidades são mensuradas ou avaliadas pelo valor original. As atualizações apuradas são contabilizadas em contas de resultado.

#### Créditos e Dívidas

Os direitos, os títulos de créditos e as obrigações são mensurados ou avaliados pelo valor original, quando prefixados são ajustados a valor presente.

Os direitos, os títulos de crédito e as obrigações pós-fixadas são ajustados considerando-se todos os encargos incorridos até a data de encerramento do balanço.

As provisões são constituídas com base em estimativas pelos prováveis valores de realização para os ativos e de reconhecimento para os passivos.

As atualizações e os ajustes apurados são contabilizados em contas de resultado.

#### Imobilizado

O ativo imobilizado, incluindo os gastos adicionais ou complementares, é mensurado ou avaliado com base no valor de aquisição, produção ou construção.

Quando os elementos do ativo imobilizado tiverem vida útil econômica limitada, ficam sujeitos à depreciação, amortização ou exaustão sistemática durante esse período, sem prejuízo das exceções expressamente consignadas.

A mensuração dos bens de uso comum será efetuada, sempre que possível, ao valor de aquisição ou ao valor de produção e construção.

#### Reavaliação

O Conselho Regional de Psicologia 10ª Região PA/AP, realizará em 2017 a reavaliação dos seus bens patrimoniais.

### 6.3. Sistemática de Apuração de Custos no Âmbito da Unidade

O CRP10 não possui Sistema de Informação de Custos, conforme previsto na NBC T 16.11, porém estamos estudando a implantação de forma que as despesas realizadas pelo conselho sejam atribuídas e classificadas em centros de custos, que serão definidos segundo as necessidades da administração, para conhecimento das despesas de determinadas áreas, ações, eventos ou dependências do CRP10, que fazem parte de uma estrutura criada com uma visão institucional sistêmica.



## 6.4. Demonstrações Contábeis Exigidas pela Lei 4.320/64 e Notas Explicativas

### CRP/PA

Conselho Regional de Psicologia 10ª Região - Pa/AP - CRP10

CNPJ: 37.115.540/0001-20

Período: 01/01/2016 a 31/12/2016

### Balanco Financeiro

INGRESSOS			DISPÊNDIOS		
ESPECIFICAÇÃO	Exercício Atual	Exercício Anterior	ESPECIFICAÇÃO	Exercício Atual	Exercício Anterior
Receita Orçamentária	1.624.972,85	1.401.231,29	Despesa Orçamentária	1.787.291,79	1.213.898,38
RECEITA REALIZADA	1.624.972,85	1.401.231,29	CREDITO EMPENHADO A LIQUIDAR	4.715,14	
RECEITA CORRENTE	1.624.972,85	1.401.231,29	CREDITO EMPENHADO LIQUIDADO		1.213.898,38
RECEITAS DE CONTRIBUICOES	1.235.293,35	1.026.740,15	CREDITO EMPENHADO – PAGO	1.782.576,65	
ANUIDADES PESSOAS FÍSICAS	1.162.093,38	990.425,95	DESPESA CORRENTE	1.464.710,34	
PESSOAS FÍSICAS DO EXERCÍCIO	952.499,80	818.870,22	PESSOAL E ENCARGOS SOCIAIS	389.244,67	
PESSOAS FÍSICAS DO EXERCÍCIO ANTERIOR	209.593,58	171.555,73	ENCARGOS PATRONAIS	129.878,80	
ANUIDADES DE PESSOAS JURÍDICAS	57.868,34	26.670,38	JUROSE E ENCARGOS DA DÍVIDA	3.555,95	
PESSOA JURÍDICA DO EXERCÍCIO	55.051,97	22.741,22	OUTRAS DESPESAS CORRENTES	942.030,92	
PESSOA JURÍDICA DO EXERCÍCIO ANTERIOR	2.816,37	3.929,16	DESPESA DE CAPITAL	317.866,31	
FUNDO DE SEÇÕES	15.331,63	9.643,82	INVESTIMENTOS	317.866,31	
RECEITA DE SERVICOS	42.407,89	32.310,61	CREDITO EMPENHADO LIQUIDADO		1.213.898,38
EMOLUMENTOS COM INSCRIÇÕES	3.009,42	2.312,43	DESPESA CORRENTE		1.182.974,97
EMOLUMENTOS COM EXPEDIÇÕES DE CARTEIRAS	29.470,83	23.311,75	PESSOAL E ENCARGOS SOCIAIS		454.577,96
EMOLUMENTOS COM EXPEDIÇÕES DE CERTIDÕES	9.927,64	6.686,43	JUROS E ENCARGOS DA DÍVIDA		94,11
FINANCEIRAS	134.034,08	121.460,64	OUTRAS DESPESAS CORRENTES		728.302,90
JUROS DE MORA SOBRE ANUIDADES	33.049,18	27.775,65	DESPESA DE CAPITAL		30.923,41
ATUALIZAÇÃO MONETÁRIA	100.984,90	93.684,99	INVESTIMENTOS		30.923,41



**CRP 10**  
Conselho Regional de Psicologia  
10ª região Pará | Amapá

Conselho Regional de Psicologia 10ª Região PA/AP - CNPJ: 37.115.540.0001-20

Belém/PA: Av. Generalíssimo Deodoro, 511  
Fone: (91) 3224-6322/32246690  
CEP: 66.055-240  
Fax: (091) 3225-4491/30854281  
Email: [crp10@crp10.org.br](mailto:crp10@crp10.org.br)

Macapá/AP: Rua Rio Macacoari, nº 16, sala 02  
Fone/Fax: (96)3223-3945  
CEP: 68.901-020  
Email: [secacaomapa@crp10.org.br](mailto:secacaomapa@crp10.org.br)

Serviço Público Federal  
CONSELHO REGIONAL DE PSICOLOGIA \_ 10ª REGIÃO

JURISDIÇÃO Pará/Amapá

INGRESSOS			DISPÊNDIOS		
ESPECIFICAÇÃO	Exercício Atual	Exercício Anterior	ESPECIFICAÇÃO	Exercício Atual	Exercício Anterior
MULTAS SOBRE ANUIDADES	9.118,22	9.064,19	RESTOS A PAGAR NÃO PROCESSADOS LIQUIDADOS A PAGAR		
REMUNERAÇÃO DE DEP. BANC. E APLICAÇÕES FINANCEIRAS	91.866,68	84.620,80			
TRANSFERENCIAS CORRENTES	120.798,51	106.462,23			
OUTRAS RECEITAS CORRENTES	92.439,02	114.257,66			
DÍVIDA ATIVA		873,05			
INDENIZAÇÕES E RESTITUIÇÕES	91.833,78	108.677,39			
RECEITAS NÃO IDENTIFICADAS	605,24	4.707,22			
Transferências Financeiras Recebidas			Transferências Financeiras Concedidas		
Recebimentos Extraorçamentários	849.986,53	1.542.845,99	Pagamentos Extraorçamentários	833.786,05	1.560.960,39
Inscrição de Restos a Pagar Não Processados	4.715,14		Pagamentos de Restos a Pagar Não Processados		
Inscrição de Restos a Pagar Processados			Pagamentos de Restos a Pagar Processados		
Depósitos Restituíveis e Valores Vinculados			Depósitos Restituíveis e Valores Vinculados		
Outros Recebimentos Extraorçamentários	845.271,39		Outros Pagamentos Extraorçamentários	833.786,05	
Saldo em espécie do Exercício Anterior	717.831,35	567.737,19	Saldo em espécie para o Exercício Seguinte	546.022,55	717.831,35
Caixa e Equivalente de Caixa	717.831,35		Caixa e Equivalente de Caixa	546.022,55	
Depósitos. Rest. Vlr Vinculados			Depósitos. Rest. Vlr Vinculados		
<b>Total:</b>	<b>3.192.790,73</b>	<b>3.511.814,47</b>		<b>3.167.100,39</b>	<b>3.492.690,12</b>

Belém-PA, 31 de dezembro de 2016

Conselho Regional de Psicologia 10ª Região PA/AP - CNPJ: 37.115.540.0001-20

Belém/PA: Av. Generalíssimo Deodoro, 511  
Fone: (91) 3224-6322/32246690  
CEP: 66.055-240  
Fax: (091) 3225-4491/30854281  
Email: [crp10@crp10.org.br](mailto:crp10@crp10.org.br)

Macapá/AP: Rua Rio Macacoari, nº 16, sala 02  
Fone/Fax: (96)3223-3945  
CEP: 68.901-020  
Email: [secaoamapa@crp10.org.br](mailto:secaoamapa@crp10.org.br)



**CRP 10**  
Conselho Regional de Psicologia  
10ª região Pará | Amapá

## Balanco Patrimonial

Período Anterior: 01/01/2015 à 31/12/2015

ATIVO			PASSIVO		
Especificação	Exercício Atual	Exercício Anterior	Especificação	Exercício Atual	Exercício Anterior
<b>ATIVO CIRCULANTE</b>	<b>590.596,73</b>	<b>740.532,61</b>	<b>PASSIVO CIRCULANTE</b>	<b>17.841,66</b>	<b>13.685,04</b>
CADXA E EQUIVALENTES DE CADXA	546.022,55	717.831,35	OBRIGAÇÕES TRABALHISTAS, PREVIDENCIÁRIAS E ASSISTENCIAIS A PAGAR A CURTO PRAZO	8.467,62	4.943,86
CRÉDITOS A CURTO PRAZO	0,00	425,00	EMPRÉSTIMOS E FINANCIAMENTOS A CURTO PRAZO	1.608,15	1.048,13
DEMAIS CRÉDITOS E VALORES A CURTO PRAZO	39.397,00	17.865,26	FORNECEDORES E CONTAS A PAGAR A CURTO PRAZO	0,00	1.139,86
INVESTIMENTOS E APLICAÇÕES TEMPORÁRIAS A CURTO PRAZO	0,00	0,00	OBRIGAÇÕES FISCAIS A CURTO PRAZO	505,37	1.247,05
ESTOQUES	5.177,18	4.411,00	OBRIGAÇÕES DE REPARTIÇÃO A OUTROS ENTES	383,75	383,75
VARIAÇÕES PATRIMONIAIS DIMINUTIVAS PAGAS ANTECIPADAMENTE	0,00	0,00	PROVISÕES A CURTO PRAZO	6.876,77	4.922,39
<b>ATIVO NÃO-CIRCULANTE</b>	<b>697.560,17</b>	<b>379.693,86</b>	DEMAIS OBRIGAÇÕES A CURTO PRAZO	0,00	0,00
ATIVO REALIZÁVEL A LONGO PRAZO	74.152,76	74.152,76	<b>PASSIVO NÃO-CIRCULANTE</b>	<b>0,00</b>	<b>4.170,26</b>
CRÉDITOS A LONGO PRAZO	18.170,02	18.170,02	OBRIGAÇÕES TRABALHISTAS, PREVIDENCIÁRIAS E ASSISTENCIAIS A PAGAR A LONGO PRAZO	0,00	0,00
DEMAIS CRÉDITOS E VALORES A LONGO PRAZO	45.782,74	45.782,74	EMPRÉSTIMOS E FINANCIAMENTOS A LONGO PRAZO	0,00	0,00
ESTOQUES	10.200,00	10.200,00	FORNECEDORES A LONGO PRAZO	0,00	0,00
INVESTIMENTOS	0,00	0,00	OBRIGAÇÕES FISCAIS A LONGO PRAZO	0,00	0,00
IMOBILIZADO	623.407,41	305.541,10	PROVISÕES A LONGO PRAZO	0,00	4.170,26
BENS MÓVEIS	198.748,26	174.082,96	RESULTADO DIFERIDO	0,00	0,00
BENS IMÓVEIS	422.759,15	129.558,14		0,00	0,00
(-) DEPRECIAÇÃO, EXAUSTÃO E AMORTIZAÇÃO ACUMULADAS	1.900,00	1.900,00		0,00	0,00
INTANGÍVEL	0,00	0,00		0,00	0,00
			<b>TOTAL DO PASSIVO</b>	<b>17.841,66</b>	<b>17.855,30</b>

Conselho Regional de Psicologia 10ª Região PA/AP - CNPJ: 37.115.540.0001-20

Belém/PA: Av. Generalíssimo Deodoro, 511  
Fone: (91) 3224-6322/32246690  
CEP: 66.055-240  
Fax: (091) 3225-4491/30854281  
Email: [crp10@crp10.org.br](mailto:crp10@crp10.org.br)

Macapá/AP: Rua Rio Macacoari, nº 16, sala 02  
Fone/Fax: (96)3223-3945  
CEP: 68.901-020  
Email: [secacaomapa@crp10.org.br](mailto:secacaomapa@crp10.org.br)



**CRP 10**  
Conselho Regional de Psicologia  
10ª região Pará | Amapá



Serviço Público Federal  
CONSELHO REGIONAL DE PSICOLOGIA \_ 10ª REGIÃO

JURISDIÇÃO Pará/Amapá

CRP/PA

Período: 01/01/2016 a 31/12/2016  
Período Anterior: 01/01/2015 à 31/12/2015

			PATRIMÔNIO LÍQUIDO		
			Especificação	Exercício Atual	Exercício Anterior
			Patrimônio Social e Capital Social	0,00	0,00
			Ajuste de avaliação Patrimonial	0,00	0,00
			Demais Reservas	0,00	0,00
			Resultados Acumulados	1.270.315,24	1.102.371,17
			<b>TOTAL DO PATRIMÔNIO LÍQUIDO</b>	<b>1.270.315,24</b>	<b>1.102.371,17</b>
<b>TOTAL</b>	<b>1.288.156,90</b>	<b>1.120.226,47</b>	<b>TOTAL</b>	<b>1.288.156,90</b>	<b>1.120.226,47</b>
ATIVO FINANCEIRO	584.201,63	734.934,71	PASSIVO FINANCEIRO	22.556,80	12.432,09
ATIVO PERMANENTE	703.955,27	385.291,76	PASSIVO PERMANENTE	0,00	4.170,26
<b>SALDO PATRIMONIAL</b>				<b>1.265.600,10</b>	<b>1.103.624,12</b>

Compensações

ESPECIFICAÇÃO	Exercício Atual	Exercício Anterior	ESPECIFICAÇÃO	Exercício Atual	Exercício Anterior
Saldo do Atos Potenciais Ativos			Saldo do Atos Potenciais Passivos		
Execução de Garantias e Contragarantias Recebidas	0,00	0,00	Execução de Garantias e Contragarantias Concedidas	0,00	0,00
Execução de Direitos Conveniados	0,00	0,00	Execução de Obrigações Conveniadas	0,00	0,00
Execução de Direitos Contratuais	0,00	0,00	Execução de Obrigações Contratuais	0,00	0,00
Execução de Outros Atos Potenciais do Ativo	0,00	0,00	Execução de Outros Atos Potenciais do Passivo	0,00	0,00
<b>TOTAL</b>	<b>0,00</b>	<b>0,00</b>	<b>TOTAL</b>	<b>0,00</b>	<b>0,00</b>

Quadro do Superávit/Déficit Financeiro

	Exercício Atual	Exercício Anterior
Superávit Financeiro	561.644,83	722.502,62

Belém-PA, 31 de dezembro de 2016



**CRP 10**  
Conselho Regional de Psicologia  
10ª região Pará | Amapá

Conselho Regional de Psicologia 10ª Região PA/AP - CNPJ: 37.115.540.0001-20

Belém/PA: Av. Generalíssimo Deodoro, 511  
Fone: (91) 3224-6322/32246690  
CEP: 66.055-240  
Fax: (091) 3225-4491/30854281  
Email: [crp10@crp10.org.br](mailto:crp10@crp10.org.br)

Macapá/AP: Rua Rio Macacoari, nº 16, sala 02  
Fone/Fax: (96)3223-3945  
CEP: 68.901-020  
Email: [secacaoamapa@crp10.org.br](mailto:secacaoamapa@crp10.org.br)

## CRP/PA

Conselho Regional de Psicologia 10ª Região - Pa/AP - CRP10

CNPJ: 37.115.540/0001-20

Período: 01/01/2016 a 31/12/2016

### Balanco Orçamentário

RECEITAS ORÇAMENTÁRIAS	PREVISÃO INICIAL	PREVISÃO ATUALIZADA	RECEITAS REALIZADAS	SALDO
RECEITA CORRENTE	2.482.735,82	2.482.735,82	1.624.972,85	-857.762,97
RECEITAS DE CONTRIBUIÇÕES	2.141.148,16	2.141.148,16	1.235.293,35	-905.854,81
ANUIDADES PESSOAS FÍSICAS	2.055.439,93	2.055.439,93	1.162.093,38	-893.346,55
PESSOAS FÍSICAS DO EXERCÍCIO	1.514.606,30	1.514.606,30	952.499,80	-562.106,50
PESSOAS FÍSICAS DO EXERCÍCIO ANTERIOR	540.833,63	540.833,63	209.593,58	-331.240,05
ANUIDADES DE PESSOAS JURÍDICAS	63.290,31	63.290,31	57.868,34	-5.421,97
PESSOA JURÍDICA DO EXERCÍCIO	60.693,75	60.693,75	55.051,97	-5.641,78
PESSOA JURÍDICA DO EXERCÍCIO ANTERIOR	2.596,56	2.596,56	2.816,37	219,81
FUNDO DE SEÇÕES	22.417,92	22.417,92	15.331,63	-7.086,29
RECEITA PATRIMONIAL	1.000,00	1.000,00	0,00	-1.000,00
RECEITAS IMOBILIÁRIAS	1.000,00	1.000,00	0,00	-1.000,00
RECEITA DE SERVIÇOS	41.071,06	87.094,01	42.407,89	-44.686,12
EMOLUMENTOS COM INSCRIÇÕES	28.478,16	3.350,16	3.009,42	-340,74
EMOLUMENTOS COM EXPEDIÇÕES DE CARTEIRAS	5.467,54	76.618,49	29.470,83	-47.147,66
EMOLUMENTOS COM EXPEDIÇÕES DE CERTIDÕES	7.125,36	7.125,36	9.927,64	2.802,28
FINANCEIRAS	96.174,13	51.738,48	134.034,08	82.295,60
JUROS DE MORA SOBRE ANUIDADES	36.091,65	36.091,65	33.049,18	-3.042,47
ATUALIZAÇÃO MONETÁRIA	60.082,48	15.646,83	100.984,90	85.338,07
MULTAS SOBRE ANUIDADES	12.082,48	9.118,22	9.118,22	0,00

Conselho Regional de Psicologia 10ª Região PA/AP - CNPJ: 37.115.540.0001-20

Belém/PA: Av. Generalíssimo Deodoro, 511  
Fone: (91) 3224-6322/32246690  
CEP: 66.055-240  
Fax: (091) 3225-4491/30854281  
Email: [crp10@crp10.org.br](mailto:crp10@crp10.org.br)

Macapá/AP: Rua Rio Macacoari, nº 16, sala 02  
Fone/Fax: (96)3223-3945  
CEP: 68.901-020  
Email: [secaoamapa@crp10.org.br](mailto:secaoamapa@crp10.org.br)



**CRP 10**  
Conselho Regional de Psicologia  
10ª região Pará | Amapá

Serviço Público Federal  
CONSELHO REGIONAL DE PSICOLOGIA \_ 10ª REGIÃO

JURISDIÇÃO Pará/Amapá

RECEITAS ORÇAMENTÁRIAS	PREVISÃO INICIAL	PREVISÃO ATUALIZADA	RECEITAS REALIZADAS	SALDO
REMUNERAÇÃO DE DEP. BANC. E APLICAÇÕES FINANCEIRAS	48.000,00	6.528,61	91.866,68	85.338,07
TRANSFERENCIAS CORRENTES	20.000,00	84.826,96	120.798,51	35.971,55
OUTRAS RECEITAS CORRENTES	183.342,47	116.928,21	92.439,02	-24.489,19
DÍVIDA ATIVA	91.975,91	27.148,95	0,00	-27.148,95
MULTAS DE INFRAÇÕES	728,45	728,45	0,00	-728,45
INDENIZAÇÕES E RESTITUIÇÕES	70.638,11	70.638,11	91.833,78	21.195,67
RECEITAS NÃO IDENTIFICADAS	20.000,00	18.412,70	605,24	-17.807,46
RECURSOS ARRECADADOS EM EXERCÍCIOS ANTERIORES	0,00	0,00	0,00	0,00
<b>SUB-TOTAL DAS RECEITAS</b>	<b>2.482.735,82</b>	<b>2.482.735,82</b>	<b>1.624.972,85</b>	<b>-857.762,97</b>
<b>DÉFICIT</b>	<b>0,00</b>	<b>0,00</b>	<b>162.318,94</b>	<b>162.318,94</b>
<b>TOTAL</b>	<b>2.482.735,82</b>	<b>2.482.735,82</b>	<b>1.787.291,79</b>	<b>-695.444,03</b>

DESPESAS ORÇAMENTÁRIAS	DOTAÇÃO INICIAL	DOTAÇÃO ATUALIZADA	DESPESAS EMPENHADAS	DESPESAS LIQUIDADAS	DESPESAS PAGAS	SALDO DOTAÇÃO
CRÉDITO DISPONÍVEL DESPESA CORRENTE	1.636.554,14	1.874.607,74	1.469.425,48	1.464.710,34	1.464.710,34	405.182,26
PESSOAL E ENCARGOS SOCIAIS	685.953,18	690.056,11	519.123,47	519.123,47	519.123,47	170.932,64
REMUNERAÇÃO PESSOAL	520.594,75	524.484,18	389.244,67	389.244,67	389.244,67	135.239,51
ENCARGOS PATRONAIS	165.358,43	165.571,93	129.878,80	129.878,80	129.878,80	35.693,13
JUROS E ENCARGOS DA DÍVIDA	0,00	4.051,59	3.555,95	3.555,95	3.555,95	495,64
JUROS E ENCARGOS DE MORA DE OBRIGACOES TRIBUTARIAS	0,00	3.546,67	3.545,90	3.545,90	3.545,90	0,77
OUTROS JUROS E ENCARGOS DE MORA	0,00	504,92	10,05	10,05	10,05	494,87
OUTRAS DESPESAS CORRENTES	950.600,96	1.180.500,04	946.746,06	942.030,92	942.030,92	233.753,98
BENEFÍCIOS A PESSOAL	67.552,00	75.083,80	59.148,93	59.148,93	59.148,93	15.934,87
USO DE BENS E SERVIÇOS	314.166,68	365.633,98	251.157,40	251.157,40	251.157,40	114.476,58
SERVICOS TERCEIROS - PESSOAS JURÍDICAS	253.677,78	283.287,75	205.896,65	201.181,51	201.181,51	77.391,10
TRIBUTÁRIAS E CONTRIBUTIVAS	0,00	734,75	734,75	734,75	734,75	0,00
DEMAIS DESPESAS CORRENTES	16.000,00	26.822,76	18.478,52	18.478,52	18.478,52	8.344,24

Conselho Regional de Psicologia 10ª Região PA/AP - CNPJ: 37.115.540.0001-20

Belém/PA: Av. Generalíssimo Deodoro, 511  
Fone: (91) 3224-6322/32246690  
CEP: 66.055-240  
Fax: (091) 3225-4491/30854281  
Email: [crp10@crp10.org.br](mailto:crp10@crp10.org.br)

Macapá/AP: Rua Rio Macacoari, nº 16, sala 02  
Fone/Fax: (96)3223-3945  
CEP: 68.901-020  
Email: [secaoamapa@crp10.org.br](mailto:secaoamapa@crp10.org.br)



**CRP 10**  
Conselho Regional de Psicologia  
10ª região Pará | Amapá

Serviço Público Federal  
CONSELHO REGIONAL DE PSICOLOGIA \_ 10ª REGIÃO

JURISDIÇÃO Pará/Amapá

DESPESAS ORÇAMENTÁRIAS	DOTAÇÃO INICIAL	DOTAÇÃO ATUALIZADA	DESPESAS EMPENHADAS	DESPESAS LIQUIDADAS	DESPESAS PAGAS	SALDO DOTAÇÃO
SERVIÇOS BANCÁRIOS	22.085,00	74.817,50	74.042,66	74.042,66	74.042,66	774,84
TRANSFERÊNCIAS CORRENTES	277.119,50	354.119,50	337.287,15	337.287,15	337.287,15	16.832,35
CRÉDITO DISPONÍVEL DESPESA DE CAPITAL	846.181,68	608.128,08	317.866,31	317.866,31	317.866,31	290.261,77
INVESTIMENTOS	250.491,37	360.201,01	317.866,31	317.866,31	317.866,31	42.334,70
OBRAS, INSTALAÇÕES E REFORMAS	188.491,37	298.201,01	298.201,01	298.201,01	298.201,01	0,00
EQUIPAMENTOS E MATERIAIS PERMANENTES	62.000,00	62.000,00	19.665,30	19.665,30	19.665,30	42.334,70
OUTRAS DESPESAS CAPITAL	595.690,31	247.927,07	0,00	0,00	0,00	247.927,07
TRANSFERÊNCIAS DE CAPITAL	595.690,31	247.927,07	0,00	0,00	0,00	247.927,07
<b>SUB-TOTAL DAS DESPESAS</b>	<b>2.482.735,82</b>	<b>2.482.735,82</b>	<b>1.787.291,79</b>	<b>1.782.576,65</b>	<b>1.782.576,65</b>	<b>695.444,03</b>
<b>SUPERÁVIT</b>	<b>0,00</b>	<b>0,00</b>	<b>0,00</b>	<b>0,00</b>	<b>0,00</b>	<b>0,00</b>
<b>TOTAL</b>	<b>2.482.735,82</b>	<b>2.482.735,82</b>	<b>1.787.291,79</b>	<b>1.782.576,65</b>	<b>1.782.576,65</b>	<b>695.444,03</b>

Conselho Regional de Psicologia 10ª Região PA/AP - CNPJ: 37.115.540.0001-20

Belém/PA: Av. Generalíssimo Deodoro, 511  
Fone: (91) 3224-6322/32246690  
CEP: 66.055-240  
Fax: (091) 3225-4491/30854281  
Email: [crp10@crp10.org.br](mailto:crp10@crp10.org.br)

Macapá/AP: Rua Rio Macacoari, nº 16, sala 02  
Fone/Fax: (96)3223-3945  
CEP: 68.901-020  
Email: [secaoamapa@crp10.org.br](mailto:secaoamapa@crp10.org.br)



**CRP 10**  
Conselho Regional de Psicologia  
10ª região Pará | Amapá

## CRP/PA

Conselho Regional de Psicologia 10ª Região - Pa/Ap - CRP10

CNPJ: 37.115.540/0001-20

Período: 01/01/2016 a 31/12/2016

### Variações Patrimoniais

VARIACIONES PATRIMONIAIS QUANTITATIVAS					
	Exercício Atual	Exercício Anterior		Exercício Atual	Exercício Anterior
VARIAÇÃO PATRIMONIAL AUMENTATIVA	2.203.566,57	2.167.242,82	VARIAÇÃO PATRIMONIAL DIMINUTIVA	2.042.609,28	1.953.611,65
CONTRIBUIÇÕES	1.799.821,29	1.797.531,13	PESSOAL E ENCARGOS	578.272,40	510.419,92
CONTRIBUIÇÕES SOCIAIS	1.799.821,29	1.797.531,13	REMUNERAÇÃO DE PESSOAL	389.244,67	343.997,84
CONTRIBUIÇÕES SOCIAIS	1.799.821,29	1.797.531,13	REMUNERAÇÃO A PESSOAL - RPPS	389.244,67	343.997,84
EXPLORAÇÃO E VENDA DE BENS, SERVIÇOS E DIREITOS	87.094,01	25.888,82	ENCARGOS PATRONAIS	129.878,80	110.580,12
EXPLORAÇÃO DE BENS DIREITOS E PRESTAÇÃO DE SERVIÇOS	87.094,01	25.888,82	ENCARGOS PATRONAIS - RPPS	129.878,80	110.580,12
VALOR BRUTO DE EXPLORAÇÃO DE BENS E DIREITOS E PRESTAÇÃO DE SERVIÇOS	87.094,01	25.888,82	BENEFÍCIOS A PESSOAL	59.148,93	55.841,96
VARIAÇÕES PATRIMONIAIS AUMENTATIVAS FINANCEIRAS	103.417,74	127.546,80	BENEFÍCIOS A PESSOAL - RPPS	59.148,93	55.841,96
JUROS E ENCARGOS DE MORA	36.091,65	19.432,45	USO DE BENS, SERVICOS E CONSUMO DE CAPITAL FIXO	451.215,13	343.957,54
JUROS E ENCARGOS DE MORA SOBRE FORNECIMENTOS DE BENS E SERVIÇOS	36.091,65	19.432,45	USO DE MATERIAL DE CONSUMO	18.498,50	15.902,71
OUTRAS VARIACOES PATRIMONIAIS AUMENTATIVAS - FINANCEIRAS	67.326,09	108.114,35	CONSUMO DE MATERIAL	18.498,50	15.902,71
MULTAS SOBRE ANUIDADES	67.326,09	108.114,35	SERVIÇOS	432.716,63	328.054,83
TRANSFERÊNCIAS RECEBIDAS	120.798,51	106.462,23	DIARIAS, AJUDAS DE CUSTO E JETONS	44.994,75	39.599,83
TRANSFERÊNCIAS INTERGOVERNAMENTAIS	120.798,51	106.462,23	SERVICOS TERCEIROS - PESSOAS FÍSICAS	186.740,37	114.171,20
TRANSFERÊNCIAS INTERGOVERNAMENTAIS	120.798,51	106.462,23	SERVICOS TERCEIROS - PESSOAS JURÍDICAS	200.981,51	174.283,80
OUTRAS VARIACIONES PATRIMONIAIS AUMENTATIVAS	92.435,02	109.813,84	VARIAÇÕES PATRIMONIAIS DIMINUTIVAS FINANCEIRAS	77.598,61	37.263,80
VARIAÇÃO PATRIMONIAL AUMENTATIVA A CLASSIFICAR	605,24	1.136,45	JUROS E ENCARGOS DE EMPRESTIMOS E FINANCIAMENTOS OBTIDOS	74.042,66	36.467,27
RECEITAS NÃO IDENTIFICADAS	605,24	1.136,45	OUTROS JUROS E ENCARGOS DE EMPRESTIMOS E FINANCIAMENTOS	74.042,66	36.467,27
DIVERSAS VARIACIONES PATRIMONIAIS AUMENTATIVAS	91.829,78	108.677,39	JUROS E ENCARGOS DE MORA	3.555,95	796,53
INDENIZAÇÕES	91.829,78	108.677,39	JUROS E ENCARGOS DE MORA DE OBRIGACOES TRIBUTARIAS	3.545,90	796,53
			OUTROS JUROS E ENCARGOS DE MORA	10,05	0,00
			TRANSFERÊNCIAS CONCEDIDAS	337.287,15	283.638,65
			TRANSFERÊNCIAS INTRAGOVERNAMENTAIS	337.287,15	283.638,65
			TRANSFERÊNCIAS INTRAGOVERNAMENTAIS	337.287,15	283.638,65
			TRIBUTÁRIAS	734,75	0,00
			IMPOSTOS, TAXAS E CONTRIBUIÇÕES DE MELHORIA	734,75	0,00
			IMPOSTOS	734,75	0,00



Conselho Regional de Psicologia 10ª Região PA/AP - CNPJ: 37.115.540.0001-20

Belém/PA: Av. Generalíssimo Deodoro, 511  
Fone: (91) 3224-6322/32246690  
CEP: 66.055-240  
Fax: (091) 3225-4491/30854281  
Email: [crp10@crp10.org.br](mailto:crp10@crp10.org.br)

Macapá/AP: Rua Rio Macacoari, nº 16, sala 02  
Fone/Fax: (96)3223-3945  
CEP: 68.901-020  
Email: [secaoamapa@crp10.org.br](mailto:secaoamapa@crp10.org.br)

**CRP 10**  
Conselho Regional de Psicologia  
10ª região Pará | Amapá

Serviço Público Federal  
CONSELHO REGIONAL DE PSICOLOGIA \_ 10ª REGIÃO

JURISDIÇÃO Pará/Amapá

	Exercício Atual	Exercício Anterior		Exercício Atual	Exercício Anterior
			OUTRAS VARIAÇÕES PATRIMONIAIS DIMINUTIVAS	597.501,24	778.331,74
			DIVERSAS VARIAÇÕES PATRIMONIAIS DIMINUTIVAS	597.501,24	778.331,74
			VARIAÇÕES PATRIMONIAIS DIMINUTIVAS DECORRENTES DE FATOS GERADORES DIVERSOS	597.501,24	778.331,74
<b>Total das Variações Ativas :</b>	<b>2.203.566,57</b>	<b>2.167.242,82</b>	<b>Total das Variações Passivas :</b>	<b>2.042.609,28</b>	<b>1.953.611,65</b>
			<b>RESULTADO PATRIMONIAL</b>		
<b>Déficit do Exercício</b>			<b>Superávit do Exercício</b>	<b>160.957,29</b>	<b>213.631,17</b>
<b>Total</b>	<b>2.203.566,57</b>	<b>2.167.242,82</b>	<b>Total</b>	<b>2.203.566,57</b>	<b>2.167.242,82</b>

Belém-PA, 31 de dezembro de 2016

Conselho Regional de Psicologia 10ª Região PA/AP - CNPJ: 37.115.540.0001-20

Belém/PA: Av. Generalíssimo Deodoro, 511  
Fone: (91) 3224-6322/32246690  
CEP: 66.055-240  
Fax: (091) 3225-4491/30854281  
Email: [crp10@crp10.org.br](mailto:crp10@crp10.org.br)

Macapá/AP: Rua Rio Macacoari, nº 16, sala 02  
Fone/Fax: (96)3223-3945  
CEP: 68.901-020  
Email: [secaoamapa@crp10.org.br](mailto:secaoamapa@crp10.org.br)



**CRP 10**  
Conselho Regional de Psicologia  
10ª região Pará | Amapá

## CRP/PA

Conselho Regional de Psicologia 10ª Região - Pa/Ap - CRP10

CNPJ: 37.115.540/0001-20

Período: 01/01/2016 a 31/12/2016

### Comparativo da Receita

Receita	Orçado	Arrec. Período	Arrec. Exerc.	Diferença	
<b>RECEITA REALIZADA</b>	<b>2.482.735,82</b>	<b>1.624.972,85</b>	<b>65,45%</b>	<b>1.624.972,85 65,45%</b>	<b>857.762,97 34,55%</b>
<b>RECEITA CORRENTE</b>	<b>2.482.735,82</b>	<b>1.624.972,85</b>	<b>65,45%</b>	<b>1.624.972,85 65,45%</b>	<b>857.762,97 34,55%</b>
<b>RECEITAS DE CONTRIBUIÇÕES</b>	<b>2.141.148,16</b>	<b>1.235.293,35</b>	<b>57,69%</b>	<b>1.235.293,35 57,69%</b>	<b>905.854,81 42,31%</b>
<b>ANUIDADES PESSOAS FÍSICAS</b>	<b>2.055.439,93</b>	<b>1.162.093,38</b>	<b>56,54%</b>	<b>1.162.093,38 56,54%</b>	<b>893.346,55 43,46%</b>
<b>PESSOAS FÍSICAS DO EXERCÍCIO</b>	<b>1.514.606,30</b>	<b>952.499,80</b>	<b>62,89%</b>	<b>952.499,80 62,89%</b>	<b>562.106,50 37,11%</b>
Anuidade de Pessoa Física do Exercício	1.514.606,30	952.499,80	62,89%	952.499,80 62,89%	562.106,50 37,11%
<b>PESSOAS FÍSICAS DO EXERCÍCIO ANTERIOR</b>	<b>540.833,63</b>	<b>209.593,58</b>	<b>38,75%</b>	<b>209.593,58 38,75%</b>	<b>331.240,05 61,25%</b>
Anuidade de Pessoa Física do Exercício Anterior	540.833,63	209.593,58	38,75%	209.593,58 38,75%	331.240,05 61,25%
<b>ANUIDADES DE PESSOAS JURÍDICAS</b>	<b>63.290,31</b>	<b>57.868,34</b>	<b>91,43%</b>	<b>57.868,34 91,43%</b>	<b>5.421,97 8,57%</b>
<b>PESSOA JURÍDICA DO EXERCÍCIO</b>	<b>60.693,75</b>	<b>55.051,97</b>	<b>90,70%</b>	<b>55.051,97 90,70%</b>	<b>5.641,78 9,30%</b>
Anuidade de Pessoa Jurídica do Exercício	60.693,75	55.051,97	90,70%	55.051,97 90,70%	5.641,78 9,30%
<b>PESSOA JURÍDICA DO EXERCÍCIO ANTERIOR</b>	<b>2.596,56</b>	<b>2.816,37</b>	<b>108,47%</b>	<b>2.816,37 108,47%</b>	<b>-219,81 -8,47%</b>
Anuidade de Pessoa Jurídica do Exercício Anterior	2.596,56	2.816,37	108,47%	2.816,37 108,47%	-219,81 -8,47%
<b>FUNDO DE SEÇÕES</b>	<b>22.417,92</b>	<b>15.331,63</b>	<b>68,39%</b>	<b>15.331,63 68,39%</b>	<b>7.086,29 31,61%</b>
Fundo de Seções	22.417,92	15.331,63	68,39%	15.331,63 68,39%	7.086,29 31,61%
<b>RECEITA PATRIMONIAL</b>	<b>1.000,00</b>	<b>0,00</b>	<b>0,00%</b>	<b>0,00 0,00%</b>	<b>1.000,00 100,00%</b>
<b>RECEITAS IMOBILIÁRIAS</b>	<b>1.000,00</b>	<b>0,00</b>	<b>0,00%</b>	<b>0,00 0,00%</b>	<b>1.000,00 100,00%</b>
Aluguéis	1.000,00	0,00	0,00%	0,00 0,00%	1.000,00 100,00%
<b>RECEITA DE SERVIÇOS</b>	<b>87.094,01</b>	<b>42.407,89</b>	<b>48,69%</b>	<b>42.407,89 48,69%</b>	<b>44.686,12 51,31%</b>
<b>EMOLUMENTOS COM INSCRIÇÕES</b>	<b>3.350,16</b>	<b>3.009,42</b>	<b>89,83%</b>	<b>3.009,42 89,83%</b>	<b>340,74 10,17%</b>
Organizações Fiscalizadas - Pessoas Jurídicas	3.350,16	3.009,42	89,83%	3.009,42 89,83%	340,74 10,17%
<b>EMOLUMENTOS COM EXPEDIÇÕES DE CARTEIRAS</b>	<b>76.618,49</b>	<b>29.470,83</b>	<b>38,46%</b>	<b>29.470,83 38,46%</b>	<b>47.147,66 61,54%</b>
Profissionais - Pessoas Físicas	71.150,95	25.080,13	35,25%	25.080,13 35,25%	46.070,82 64,75%
2ª Via de Carteira	5.467,54	4.390,70	80,30%	4.390,70 80,30%	1.076,84 19,70%
<b>EMOLUMENTOS COM EXPEDIÇÕES DE CERTIDÕES</b>	<b>7.125,36</b>	<b>9.927,64</b>	<b>139,33%</b>	<b>9.927,64 139,33%</b>	<b>-2.802,28 -39,33%</b>
Profissionais - Pessoas Físicas	6.531,36	8.530,17	130,60%	8.530,17 130,60%	-1.998,81 -30,60%
Organizações Fiscalizadas - Pessoas Jurídicas	594,00	1.397,47	235,26%	1.397,47 235,26%	-803,47 135,26%
<b>FINANCEIRAS</b>	<b>51.838,48</b>	<b>134.034,08</b>	<b>258,56%</b>	<b>134.034,08 258,56%</b>	<b>-82.195,60 158,56%</b>
<b>JUROS DE MORA SOBRE ANUIDADES</b>	<b>36.091,65</b>	<b>33.049,18</b>	<b>91,57%</b>	<b>33.049,18 91,57%</b>	<b>3.042,47 8,43%</b>



Serviço Público Federal  
CONSELHO REGIONAL DE PSICOLOGIA \_ 10ª REGIÃO

JURISDIÇÃO Pará/Amapá

Receita	Orçado	Arrec. Período	Arrec. Exerc.	Diferença
Pessoas Físicas	32.450,02	32.736,84 100,88 %	32.736,84 100,88 %	-286,82 -0,88%
Pessoas Jurídicas	3.641,63	312,34 8,58%	312,34 8,58%	3.329,29 91,42%
<b>ATUALIZAÇÃO MONETÁRIA</b>	<b>15.746,83</b>	<b>100.984,90 641,30 %</b>	<b>100.984,90 641,30 %</b>	<b>-85.238,07 541,30 %</b>
<b>ATUALIZAÇÃO MONETÁRIA SOBRE MULTAS DE INFRAÇÕES</b>	<b>100,00</b>	<b>0,00 0,00%</b>	<b>0,00 0,00%</b>	<b>100,00 100,00 %</b>
Multa Eleitoral	100,00	0,00 0,00%	0,00 0,00%	100,00 100,00 %
<b>MULTAS SOBRE ANUIDADES</b>	<b>9.118,22</b>	<b>9.118,22 100,00 %</b>	<b>9.118,22 100,00 %</b>	<b>0,00 0,00%</b>
Pessoas Físicas	8.798,56	8.798,56 100,00 %	8.798,56 100,00 %	0,00 0,00%
Pessoas Jurídicas	319,66	319,66 100,00 %	319,66 100,00 %	0,00 0,00%
<b>REMUNERAÇÃO DE DEP. BANC. E APLICAÇÕES FINANCEIRAS</b>	<b>6.528,61</b>	<b>91.866,68 1407,14 %</b>	<b>91.866,68 1407,14 %</b>	<b>-85.338,07 1307,14 %</b>
Poupança	6.528,61	6.655,85 101,95 %	6.655,85 101,95 %	-127,24 -1,95%
Fundo de Investimentos	0,00	85.210,83 0,00%	85.210,83 0,00%	-85.210,83 0,00%
<b>TRANSFERENCIAS CORRENTES</b>	<b>84.826,96</b>	<b>120.798,51 142,41 %</b>	<b>120.798,51 142,41 %</b>	<b>-35.971,55 -42,41%</b>
Fundo de seção	84.826,96	120.798,51 142,41 %	120.798,51 142,41 %	-35.971,55 42,41%
<b>OUTRAS RECEITAS CORRENTES</b>	<b>116.828,21</b>	<b>92.439,02 79,12 %</b>	<b>92.439,02 79,12%</b>	<b>24.389,19 20,88%</b>
<b>DÍVIDA ATIVA</b>	<b>27.148,95</b>	<b>0,00 0,00%</b>	<b>0,00 0,00%</b>	<b>27.148,95 100,00 %</b>
Dívida Ativa Judicial	27.148,95	0,00 0,00%	0,00 0,00%	27.148,95 100,00 %
<b>MULTAS DE INFRAÇÕES</b>	<b>628,45</b>	<b>0,00 0,00%</b>	<b>0,00 0,00%</b>	<b>628,45 100,00 %</b>
Multa pelo Exercício Ilegal da Profissão	128,45	0,00 0,00%	0,00 0,00%	128,45 100,00 %
Multa por Infração Disciplinar	500,00	0,00 0,00%	0,00 0,00%	500,00 100,00 %
<b>INDENIZAÇÕES E RESTITUIÇÕES</b>	<b>70.638,11</b>	<b>91.833,78 130,01 %</b>	<b>91.833,78 130,01 %</b>	<b>-21.195,67 -30,01%</b>
Restituições	70.638,11	91.833,78 130,01 %	91.833,78 130,01 %	-21.195,67 30,01%
<b>RECEITAS NÃO IDENTIFICADAS</b>	<b>18.412,70</b>	<b>605,24 3,29%</b>	<b>605,24 3,29%</b>	<b>17.807,46 96,71%</b>
Outras Receitas Diversas	18.412,70	605,24 3,29%	605,24 3,29%	17.807,46 96,71%
<b>Total:</b>	<b>2.482.735,82</b>	<b>1.624.972,85</b>	<b>1.624.972,85</b>	<b>857.762,97</b>

Belém-PA, 31 de dezembro de 2016





## CRP/PA

Conselho Regional de Psicologia 10ª Região - Pa/Ap - CRP10

CNPJ: 37.115.540/0001-20

Período: 01/01/2016 a 31/12/2016

### Comparativo da Despesa Paga

Despesa	Orçado	Realiz. Período	Realiz. Exerc.	Diferença
<b>6.2.2.1.1 - CRÉDITO DISPONÍVEL DA DESPESA</b>	<b>2.482.735,82</b>	<b>1.782.576,65</b>	<b>1.782.576,65</b>	<b>700.159,17</b>
<b>6.2.2.1.1.01 - CRÉDITO DISPONÍVEL DESPESA CORRENTE</b>	<b>1.874.607,74</b>	<b>1.464.710,34</b>	<b>1.464.710,34</b>	<b>409.897,40</b>
<b>6.2.2.1.1.01.01 - PESSOAL E ENCARGOS SOCIAIS</b>	<b>690.056,11</b>	<b>519.123,47</b>	<b>519.123,47</b>	<b>170.932,64</b>
<b>6.2.2.1.1.01.01.01 - REMUNERAÇÃO PESSOAL</b>	<b>524.484,18</b>	<b>389.244,67</b>	<b>389.244,67</b>	<b>135.239,51</b>
6.2.2.1.1.01.01.01.001 - Salários	411.145,17	313.222,84	313.222,84	97.922,33
6.2.2.1.1.01.01.01.002 - Gratificação por Tempo de Serviço	7.362,46	7.362,46	7.362,46	0,00
6.2.2.1.1.01.01.01.006 - Gratificação de Natal 13º Salário	34.855,45	28.546,85	28.546,85	6.308,60
6.2.2.1.1.01.01.01.008 - 1/3 de Férias - CF/88	11.618,48	8.957,72	8.957,72	2.660,76
6.2.2.1.1.01.01.01.009 - Horas Extras	8.647,17	8.647,17	8.647,17	0,00
6.2.2.1.1.01.01.01.010 - Rescisão Contratual	8.000,00	2.874,92	2.874,92	5.125,08
6.2.2.1.1.01.01.01.012 - Salário de Férias	34.855,45	19.632,71	19.632,71	15.222,74
6.2.2.1.1.01.01.01.015 - Indenizações Trabalhistas	8.000,00	0,00	0,00	8.000,00
<b>6.2.2.1.1.01.01.02 - ENCARGOS PATRONAIS</b>	<b>165.571,93</b>	<b>129.878,80</b>	<b>129.878,80</b>	<b>35.693,13</b>
6.2.2.1.1.01.01.02.001 - INSS Patronal	104.914,90	81.485,45	81.485,45	23.429,45
6.2.2.1.1.01.01.02.002 - INSS Terceiros	11.520,00	10.495,24	10.495,24	1.024,76
6.2.2.1.1.01.01.02.003 - FGTS	39.967,58	29.806,38	29.806,38	10.161,20
6.2.2.1.1.01.01.02.004 - PIS/PASEP Sobre Folha de Pagamento	4.995,95	3.918,23	3.918,23	1.077,72
6.2.2.1.1.01.01.02.007 - INSS - Jetons	4.173,50	4.173,50	4.173,50	0,00
<b>6.2.2.1.1.01.01.03 - JUROS E ENCARGOS DA DÍVIDA</b>	<b>4.051,59</b>	<b>3.555,95</b>	<b>3.555,95</b>	<b>495,64</b>
<b>6.2.2.1.1.01.01.03.08 - JUROS E ENCARGOS DE MORA DE OBRIGACOES TRIBUTARIAS</b>	<b>3.546,67</b>	<b>3.545,90</b>	<b>3.545,90</b>	<b>0,77</b>
6.2.2.1.1.01.01.03.08.001 - Juros e Encargos de Mora de Obrigações Tributárias	3.546,67	3.545,90	3.545,90	0,77
<b>6.2.2.1.1.01.01.03.09 - OUTROS JUROS E ENCARGOS DE MORA</b>	<b>504,92</b>	<b>10,05</b>	<b>10,05</b>	<b>494,87</b>
6.2.2.1.1.01.01.03.09.001 - Juros e Encargos A	504,92	10,05	10,05	494,87
<b>6.2.2.1.1.01.01.04 - OUTRAS DESPESAS CORRENTES</b>	<b>1.180.500,04</b>	<b>942.030,92</b>	<b>942.030,92</b>	<b>238.469,12</b>
<b>6.2.2.1.1.01.01.04.01 - BENEFÍCIOS A PESSOAL</b>	<b>75.083,80</b>	<b>59.148,93</b>	<b>59.148,93</b>	<b>15.934,87</b>
6.2.2.1.1.01.01.04.01.001 - Vale Transporte	8.989,20	4.185,94	4.185,94	4.803,26
6.2.2.1.1.01.01.04.01.002 - Programa de Alimentação ao Trabalhador - Pat	56.482,60	51.008,59	51.008,59	5.474,01
6.2.2.1.1.01.01.04.01.006 - Ajuda de Custo a Funcionários	6.000,00	450,00	450,00	5.550,00
6.2.2.1.1.01.01.04.01.007 - Vale Transporte Estagiários	3.612,00	3.504,40	3.504,40	107,60
<b>6.2.2.1.1.01.01.04.03 - USO DE BENS E SERVIÇOS</b>	<b>365.633,98</b>	<b>251.157,40</b>	<b>251.157,40</b>	<b>114.476,58</b>
6.2.2.1.1.01.01.04.03.001 - MATERIAL DE CONSUMO	30.544,17	12.996,64	12.996,64	17.547,53



Serviço Público Federal  
CONSELHO REGIONAL DE PSICOLOGIA \_ 10ª REGIÃO

JURISDIÇÃO Pará/Amapá

Despesa	Orçado	Realiz. Período	Realiz. Exerc.	Diferença
6.2.2.1.1.01.04.03.001.001 - Materiais de Expediente e Impressos	7.000,00	4.623,96	4.623,96	2.376,04
6.2.2.1.1.01.04.03.001.004 - Carteiras de Identificação Profissional	2.500,00	1.020,30	1.020,30	1.479,70
6.2.2.1.1.01.04.03.001.013 - Material de Copa e Cozinha	1.500,00	19,00	19,00	1.481,00
6.2.2.1.1.01.04.03.001.015 - Gêneros de Alimentação	4.338,08	1.534,02	1.534,02	2.804,06
6.2.2.1.1.01.04.03.001.016 - Materiais de Higiene, Limpeza e Conservação	4.500,00	2.155,89	2.155,89	2.344,11
6.2.2.1.1.01.04.03.001.018 - Materiais de Distribuição Gratuita /Livros	2.000,00	0,00	0,00	2.000,00
6.2.2.1.1.01.04.03.001.020 - Gás e Outros Materiais Engarrafados	200,00	70,00	70,00	130,00
6.2.2.1.1.01.04.03.001.022 - Material para Festividades e Homenagens	100,00	70,00	70,00	30,00
6.2.2.1.1.01.04.03.001.023 - Suprimento de Informática	3.500,00	615,00	615,00	2.885,00
6.2.2.1.1.01.04.03.001.024 - Material para Construção e Reforma	388,99	388,99	388,99	0,00
6.2.2.1.1.01.04.03.001.025 - Cartorio	2.317,10	2.316,50	2.316,50	0,60
6.2.2.1.1.01.04.03.001.026 - Água Mineral	1.000,00	133,00	133,00	867,00
6.2.2.1.1.01.04.03.001.027 - Material para Manutenção de Maquinas e Equipamentos	1.200,00	49,98	49,98	1.150,02
<b>6.2.2.1.1.01.04.03.003 - OUTROS MATERIAIS DE CONSUMO</b>	<b>6.800,00</b>	<b>6.425,64</b>	<b>6.425,64</b>	<b>374,36</b>
6.2.2.1.1.01.04.03.003.001 - Outros Materiais de Consumo	6.800,00	6.425,64	6.425,64	374,36
<b>6.2.2.1.1.01.04.03.004 - SERVIÇOS TERCEIROS - PESSOAS FÍSICAS</b>	<b>101.350,46</b>	<b>87.695,95</b>	<b>87.695,95</b>	<b>13.654,51</b>
6.2.2.1.1.01.04.03.004.002 - Serviços Advocatícios	22.800,00	20.400,00	20.400,00	2.400,00
6.2.2.1.1.01.04.03.004.004 - Serviços de Informática	280,00	280,00	280,00	0,00
6.2.2.1.1.01.04.03.004.007 - Serviços de Limpeza, Conservação e Jardinagem	10.100,00	9.128,54	9.128,54	971,46
6.2.2.1.1.01.04.03.004.008 - Remuneração de Estagiários	9.600,00	8.746,33	8.746,33	853,67
6.2.2.1.1.01.04.03.004.011 - Serviços Fotográficos e Vídeos	5.000,00	535,72	535,72	4.464,28
6.2.2.1.1.01.04.03.004.015 - Demais Serviços Profissionais	10.236,53	10.075,80	10.075,80	160,73
6.2.2.1.1.01.04.03.004.016 - Assessoria de Comunicação	25.600,00	25.600,00	25.600,00	0,00
6.2.2.1.1.01.04.03.004.018 - Manutenção e Conservação de Bens Imóveis	3.000,00	1.250,00	1.250,00	1.750,00
6.2.2.1.1.01.04.03.004.020 - Serviço de Vigilância	9.433,93	9.433,93	9.433,93	0,00
6.2.2.1.1.01.04.03.004.021 - Serviço de Manutenção de Informática	300,00	200,00	200,00	100,00
6.2.2.1.1.01.04.03.004.022 - Apoio para Eventos	5.000,00	2.045,63	2.045,63	2.954,37
<b>6.2.2.1.1.01.04.03.006 - DIÁRIAS, AJUDAS DE CUSTO E JETONS</b>	<b>76.658,75</b>	<b>44.994,75</b>	<b>44.994,75</b>	<b>31.664,00</b>



Serviço Público Federal  
CONSELHO REGIONAL DE PSICOLOGIA \_ 10ª REGIÃO

JURISDIÇÃO Pará/Amapá

Despesa	Orçado	Realiz. Período	Realiz. Exerc.	Diferença
6.2.2.1.1.01.04.03.006.001 - Diárias a Funcionários	12.000,00	4.300,00	4.300,00	7.700,00
6.2.2.1.1.01.04.03.006.002 - Diárias a Conselheiros	14.000,00	8.900,00	8.900,00	5.100,00
6.2.2.1.1.01.04.03.006.003 - Diárias a Colaboradores	10.000,00	4.300,00	4.300,00	5.700,00
6.2.2.1.1.01.04.03.006.004 - Ajudas de Custos a Conselheiros	5.000,00	4.300,00	4.300,00	700,00
6.2.2.1.1.01.04.03.006.005 - Jetons a Conselheiros	22.708,75	22.244,75	22.244,75	464,00
6.2.2.1.1.01.04.03.006.007 - Ajuda de Custo para Fiscalização	12.000,00	0,00	0,00	12.000,00
6.2.2.1.1.01.04.03.006.008 - Ajuda de custo Colaboradores	950,00	950,00	950,00	0,00
<b>6.2.2.1.1.01.04.03.007 - PASSAGENS</b>	<b>94.198,94</b>	<b>71.731,58</b>	<b>71.731,58</b>	<b>22.467,36</b>
6.2.2.1.1.01.04.03.007.001 - Passagens Aéreas Nacionais Funcionários	24.828,60	7.111,79	7.111,79	17.716,81
6.2.2.1.1.01.04.03.007.002 - Passagens Aéreas Nacionais Conselheiros	30.000,00	28.531,81	28.531,81	1.468,19
6.2.2.1.1.01.04.03.007.003 - Passagens Aéreas Nacionais Colaboradores	39.370,34	36.087,98	36.087,98	3.282,36
<b>6.2.2.1.1.01.04.03.008 - HOSPEDAGENS E ALIMENTAÇÃO</b>	<b>47.000,00</b>	<b>19.847,30</b>	<b>19.847,30</b>	<b>27.152,70</b>
6.2.2.1.1.01.04.03.008.001 - Funcionários	12.000,00	1.914,90	1.914,90	10.085,10
6.2.2.1.1.01.04.03.008.002 - Conselheiros	20.000,00	4.959,40	4.959,40	15.040,60
6.2.2.1.1.01.04.03.008.003 - Colaboradores	15.000,00	12.973,00	12.973,00	2.027,00
<b>6.2.2.1.1.01.04.03.009 - DESPESA COM LOCOMOÇÃO</b>	<b>9.081,66</b>	<b>7.465,54</b>	<b>7.465,54</b>	<b>1.616,12</b>
6.2.2.1.1.01.04.03.009.001 - Funcionários	8.000,00	7.383,88	7.383,88	616,12
6.2.2.1.1.01.04.03.009.003 - Colaboradores	81,66	81,66	81,66	0,00
6.2.2.1.1.01.04.03.009.004 - Despesa Com Excesso de Bagagem	500,00	0,00	0,00	500,00
6.2.2.1.1.01.04.03.009.007 - Fretes e Transportes de Encomendas	500,00	0,00	0,00	500,00
<b>6.2.2.1.1.01.04.04 - SERVIÇOS TERCEIROS - PESSOAS JURÍDICAS</b>	<b>283.287,75</b>	<b>201.181,51</b>	<b>201.181,51</b>	<b>82.106,24</b>
6.2.2.1.1.01.04.04.005 - Serviços de Informática	18.000,00	12.940,00	12.940,00	5.060,00
6.2.2.1.1.01.04.04.009 - Serviços de Segurança Predial e Preventiva	15.800,00	4.496,93	4.496,93	11.303,07
6.2.2.1.1.01.04.04.010 - Serviços de Medicina do Trabalho	2.000,00	540,00	540,00	1.460,00
6.2.2.1.1.01.04.04.012 - Serviços de Intermediação de Estágios	1.000,00	986,63	986,63	13,37
6.2.2.1.1.01.04.04.015 - Serviços Fotográficos e Vídeos	600,00	600,00	600,00	0,00
6.2.2.1.1.01.04.04.025 - Locação de Bens Imóveis	48.500,00	48.500,00	48.500,00	0,00
6.2.2.1.1.01.04.04.027 - Manutenção e Conservação Bens Móveis	6.000,00	5.979,99	5.979,99	20,01
6.2.2.1.1.01.04.04.030 - Serviços de Energia Elétrica	23.700,00	18.004,37	18.004,37	5.695,63
6.2.2.1.1.01.04.04.031 - Serviços de Água e Esgoto	4.053,78	4.050,33	4.050,33	3,45
6.2.2.1.1.01.04.04.034 - Serviços de Telecomunicações	12.780,00	11.573,05	11.573,05	1.206,95



Serviço Público Federal  
CONSELHO REGIONAL DE PSICOLOGIA \_ 10ª REGIÃO

JURISDIÇÃO Pará/Amapá

Despesa	Orçado	Realiz. Período	Realiz. Exerc.	Diferença
6.2.2.1.1.01.04.04.048 - Serviços de publicação de Editais e matérias	14.000,00	4.568,47	4.568,47	9.431,53
6.2.2.1.1.01.04.04.049 - Locação de espaço para eventos	15.000,00	0,00	0,00	15.000,00
6.2.2.1.1.01.04.04.051 - Impressão de Jornais	5.000,00	0,00	0,00	5.000,00
6.2.2.1.1.01.04.04.055 - Confecção de Uniformes e Bandeiras	890,47	0,00	0,00	890,47
6.2.2.1.1.01.04.04.056 - Serviços Graficos e Impressos	15.000,00	3.168,70	3.168,70	11.831,30
6.2.2.1.1.01.04.04.057 - Recepções, Festividades e Homenagens	6.000,00	5.126,61	5.126,61	873,39
6.2.2.1.1.01.04.04.058 - Serviço de Manutenção de Software	48.000,00	41.099,93	41.099,93	6.900,07
6.2.2.1.1.01.04.04.059 - Inscrições em Eventos Nacionais de Psicologia	300,00	300,00	300,00	0,00
6.2.2.1.1.01.04.04.060 - Outros Pagamentos por Órgãos Públicos	2.000,00	1.319,20	1.319,20	680,80
6.2.2.1.1.01.04.04.061 - Outros Serviços de Terceiros Pessoa Juridica	2.000,00	1.315,50	1.315,50	684,50
6.2.2.1.1.01.04.04.063 - Verba para Evento	19.519,50	19.519,50	19.519,50	0,00
6.2.2.1.1.01.04.04.064 - Despesas de Pronto Pagamento	6.000,00	4.033,79	4.033,79	1.966,21
6.2.2.1.1.01.04.04.065 - Postagem de correspondências	13.144,00	11.316,54	11.316,54	1.827,46
6.2.2.1.1.01.04.04.066 - Seguro Predial	4.000,00	1.741,97	1.741,97	2.258,03
<b>6.2.2.1.1.01.04.05 - TRIBUTÁRIAS E CONTRIBUTIVAS</b>	<b>734,75</b>	<b>734,75</b>	<b>734,75</b>	<b>0,00</b>
<b>6.2.2.1.1.01.04.05.001 - TRIBUTOS</b>	<b>734,75</b>	<b>734,75</b>	<b>734,75</b>	<b>0,00</b>
6.2.2.1.1.01.04.05.001.002 - Impostos e Taxas	734,75	734,75	734,75	0,00
<b>6.2.2.1.1.01.04.06 - DEMAIS DESPESAS CORRENTES</b>	<b>26.822,76</b>	<b>18.478,52</b>	<b>18.478,52</b>	<b>8.344,24</b>
6.2.2.1.1.01.04.06.001 - Sentenças Judiciais	8.000,00	184,77	184,77	7.815,23
6.2.2.1.1.01.04.06.002 - Indenizações, Restituições e Reposições	18.822,76	18.293,75	18.293,75	529,01
<b>6.2.2.1.1.01.04.07 - SERVIÇOS BANCÁRIOS</b>	<b>74.817,50</b>	<b>74.042,66</b>	<b>74.042,66</b>	<b>774,84</b>
6.2.2.1.1.01.04.07.001 - Taxa Sobre Serviços Bancários	13.217,50	13.019,48	13.019,48	198,02
6.2.2.1.1.01.04.07.002 - Despesas Com Cobrança	61.600,00	61.023,18	61.023,18	576,82
<b>6.2.2.1.1.01.04.08 - TRANSFERÊNCIAS CORRENTES</b>	<b>354.119,50</b>	<b>337.287,15</b>	<b>337.287,15</b>	<b>16.832,35</b>
<b>6.2.2.1.1.01.04.08.002 - TRANSFERÊNCIAS INTRACORRENTES</b>	<b>354.119,50</b>	<b>337.287,15</b>	<b>337.287,15</b>	<b>16.832,35</b>
6.2.2.1.1.01.04.08.002.001 - Cota Parte ao CFP	264.761,26	263.958,45	263.958,45	802,81
6.2.2.1.1.01.04.08.002.002 - Cota Revista	66.940,32	65.990,66	65.990,66	949,66
6.2.2.1.1.01.04.08.002.003 - Fundo de Seção	22.417,92	7.338,04	7.338,04	15.079,88
<b>6.2.2.1.1.02 - CRÉDITO DISPONÍVEL DESPESA DE CAPITAL</b>	<b>608.128,08</b>	<b>317.866,31</b>	<b>317.866,31</b>	<b>290.261,77</b>
<b>6.2.2.1.1.02.01 - INVESTIMENTOS</b>	<b>360.201,01</b>	<b>317.866,31</b>	<b>317.866,31</b>	<b>42.334,70</b>
<b>6.2.2.1.1.02.01.01 - OBRAS, INSTALAÇÕES E REFORMAS</b>	<b>298.201,01</b>	<b>298.201,01</b>	<b>298.201,01</b>	<b>0,00</b>
6.2.2.1.1.02.01.01.001 - Obras e Instalações	151.165,64	151.165,64	151.165,64	0,00
6.2.2.1.1.02.01.01.002 - Reformas	147.035,37	147.035,37	147.035,37	0,00
<b>6.2.2.1.1.02.01.03 - EQUIPAMENTOS E MATERIAIS PERMANENTES</b>	<b>62.000,00</b>	<b>19.665,30</b>	<b>19.665,30</b>	<b>42.334,70</b>



Serviço Público Federal  
 CONSELHO REGIONAL DE PSICOLOGIA \_ 10ª REGIÃO

JURISDIÇÃO Pará/Amapá

Despesa	Orçado	Realiz. Período	Realiz. Exerc.	Diferença
6.2.2.1.1.02.01.03.001 - Móveis e Utensílios	18.000,00	1.035,20	1.035,20	16.964,80
6.2.2.1.1.02.01.03.002 - Máquinas e Equipamentos	20.000,00	8.081,10	8.081,10	11.918,90
6.2.2.1.1.02.01.03.004 - Utensílios de Copa e Cozinha	2.000,00	0,00	0,00	2.000,00
6.2.2.1.1.02.01.03.006 - Equipamentos de Informática	20.000,00	10.549,00	10.549,00	9.451,00
6.2.2.1.1.02.01.03.010 - Outros Bens Móveis	2.000,00	0,00	0,00	2.000,00
<b>6.2.2.1.1.02.04 - OUTRAS DESPESAS CAPITAL</b>	<b>247.927,07</b>	<b>0,00</b>	<b>0,00</b>	<b>247.927,07</b>
<b>6.2.2.1.1.02.04.01 - TRANSFERÊNCIAS DE CAPITAL</b>	<b>247.927,07</b>	<b>0,00</b>	<b>0,00</b>	<b>247.927,07</b>
6.2.2.1.1.02.04.01.001 - Inadimplência	197.927,07	0,00	0,00	197.927,07
6.2.2.1.1.02.04.01.002 - Reservas	50.000,00	0,00	0,00	50.000,00
<b>Total:</b>	<b>2.482.735,82</b>	<b>1.782.576,65</b>	<b>1.782.576,65</b>	<b>700.159,17</b>

Belém-PA, 31 de dezembro de 2016



## CRP/PA

Conselho Regional de Psicologia 10ª Região - Pa/Ap - CRP10  
CNPJ: 37.115.540/0001-20

Período: 01/01/2016 a 31/12/2016

### Demonstração dos Fluxos de Caixa

	Exercício Atual	Exercício Anterior
<b>FLUXO DE CAIXA DAS ATIVIDADES DAS OPERAÇÕES</b>		
<b>INGRESSOS</b>		
RECEITA CORRENTE	1.624.972,85	1.401.231,29
RECEITAS DE CONTRIBUIÇÕES	1.235.293,35	1.026.740,15
ANUIDADES PESSOAS FÍSICAS	1.162.093,38	990.425,95
PESSOAS FÍSICAS DO EXERCÍCIO	952.499,80	818.870,22
PESSOAS FÍSICAS DO EXERCÍCIO ANTERIOR	209.593,58	171.555,73
ANUIDADES DE PESSOAS JURÍDICAS	57.868,34	26.670,38
PESSOA JURÍDICA DO EXERCÍCIO	55.051,97	22.741,22
PESSOA JURÍDICA DO EXERCÍCIO ANTERIOR	2.816,37	3.929,16
FUNDO DE SEÇÕES	15.331,63	9.643,82
RECEITA DE SERVIÇOS	42.407,89	32.310,61
EMOLUMENTOS COM INSCRIÇÕES	3.009,42	2.312,43
EMOLUMENTOS COM EXPEDIÇÕES DE CARTEIRAS	29.470,83	23.311,75
EMOLUMENTOS COM EXPEDIÇÕES DE CERTIDÕES	9.927,64	6.686,43
FINANCEIRAS	134.034,08	121.460,64
JUROS DE MORA SOBRE ANUIDADES	33.049,18	27.775,65
ATUALIZAÇÃO MONETÁRIA	100.984,90	93.684,99
MULTAS SOBRE ANUIDADES	9.118,22	9.064,19
REMUNERAÇÃO DE DEP. BANC. E APLICAÇÕES FINANCEIRAS	91.866,68	84.620,80
TRANSFERÊNCIAS CORRENTES	120.798,51	106.462,23
OUTRAS RECEITAS CORRENTES	92.439,02	114.257,66
DÍVIDA ATIVA	0,00	873,05
INDENIZAÇÕES E RESTITUIÇÕES	91.833,78	108.677,39
RECEITAS NÃO IDENTIFICADAS	605,24	4.707,22
INGRESSOS EXTRAORÇAMENTÁRIOS	0,00	1.542.845,99
OUTROS INGRESSOS	845.271,39	0,00
<b>DESEMBOLSOS</b>		
<b>CREDITO EMPENHADO – PAGO</b>		
DESPESA CORRENTE	1.464.710,34	0,00
PESSOAL E ENCARGOS SOCIAIS	389.244,67	0,00
ENCARGOS PATRONAIS	129.878,80	0,00
JUROS E ENCARGOS DA DÍVIDA	3.555,95	0,00
OUTRAS DESPESAS CORRENTES	942.030,92	0,00
DESPESA DE CAPITAL	317.866,31	0,00
INVESTIMENTOS	317.866,31	0,00
RESTOS A PAGAR NÃO PROCESSADOS LIQUIDADOS A PAGAR	0,00	0,00
DESEMBOLSOS EXTRAORÇAMENTÁRIOS	0,00	1.560.960,39
OUTROS DESEMBOLSOS	833.786,05	0,00
<b>FLUXO DE CAIXA LÍQUIDO DAS ATIVIDADES DAS OPERAÇÕES</b>	<b>171.747,85</b>	<b>1.383.116,89</b>
<b>FLUXO DE CAIXA DAS ATIVIDADES DE INVESTIMENTO</b>		
<b>INGRESSOS</b>		
<b>DESEMBOLSOS</b>		
DESPESA CORRENTE	0,00	1.182.974,97



	Exercício Atual	Exercício Anterior
PESSOAL E ENCARGOS SOCIAIS	0,00	454.577,96
JUROS E ENCARGOS DA DÍVIDA	0,00	94,11
OUTRAS DESPESAS CORRENTES	0,00	728.302,90
<b>Crédito Empenhado Pago</b>		
<b>Crédito Empenhado Liquidado</b>		
INVESTIMENTOS	0,00	30.923,41
<b>FLUXO DE CAIXA LÍQUIDO DAS ATIVIDADES DE INVESTIMENTO</b>	<b>0,00</b>	<b>-30.923,41</b>
<b>FLUXO DE CAIXA DAS ATIVIDADES DE FINANCIAMENTO</b>		
<b>INGRESSOS</b>		
<b>DESEMBOLSOS</b>		
CREDITO EMPENHADO LIQUIDADO	0,00	1.213.898,38
CREDITO EMPENHADO LIQUIDADO	0,00	1.213.898,38
DESPESA CORRENTE	0,00	1.182.974,97
PESSOAL E ENCARGOS SOCIAIS	0,00	454.577,96
JUROS E ENCARGOS DA DÍVIDA	0,00	94,11
OUTRAS DESPESAS CORRENTES	0,00	728.302,90
DESPESA DE CAPITAL	0,00	30.923,41
INVESTIMENTOS	0,00	30.923,41
<b>FLUXO DE CAIXA LÍQUIDO DAS ATIVIDADES DE FINANCIAMENTO</b>	<b>0,00</b>	<b>-1.213.898,38</b>
<b>APURAÇÃO DO FLUXO DE CAIXA DO PERÍODO</b>		
<b>GERAÇÃO LÍQUIDA DE CAIXA E EQUIVALENTES DE CAIXA</b>	<b>171.747,85</b>	<b>138.295,10</b>

CAIXA E EQUIVALENTES DE CAIXA INICIAL	717.831,35	567.737,19
CAIXA E EQUIVALENTES DE CAIXA FINAL	889.579,20	717.831,35

Belém-PA, 31 de dezembro de 2016



## NOTAS EXPLICATIVAS ÀS DEMONSTRAÇÕES CONTÁBEIS ENCERRADAS EM 31/12/2016

### 1. CONTEXTO OPERACIONAL

O Conselho Regional de Psicologia 10ª Região PA/AP, criado pela Lei 5.766/71, constitui uma Autarquia Federal dotada de personalidade jurídica de direito público, com autonomia administrativa e financeira, e tem por finalidade orientar, disciplinar e fiscalizar o exercício da profissão de Psicólogo e zelar pela fiel observância dos princípios de ética e disciplina da classe. O CRP10 tem jurisdição em todo o estado do Pará e Amapá, com sede na cidade de Belém-PA e sua seção na cidade de Macapá-AP.

### 2. PRINCIPAIS DIRETRIZES CONTÁBEIS

#### 2.1. Convergência às novas normas de contabilidade aplicada ao setor público

A Portaria nº 184/2008 determinou que a Secretaria do Tesouro Nacional - STN deveria promover a convergência às Normas Internacionais de Contabilidade e às Normas Brasileiras de Contabilidade Aplicadas ao Setor Público editadas pelo Conselho Federal de Contabilidade – CFC.

O Decreto nº 6.976/2009 atribuiu a STN a competência de promover a consolidação das contas públicas, padronização das prestações de contas e dos relatórios e demonstrativos por meio da elaboração do Manual de Contabilidade Aplicada ao Setor Público – MCASP.

A Portaria STN nº 828/2011 alterou o prazo de implementação do Plano de Contas Aplicado ao Setor Público – PCASP, determinando que a Parte II – Procedimentos Contábeis Patrimoniais deverá ser adotada pelos entes da Federação gradualmente a partir do exercício de 2012 e integralmente até o final do exercício de 2014.

Conforme o exposto, o CRP10 iniciou o processo de convergência a partir de janeiro de 2012 adotando novos procedimentos contábeis de acordo com o MCASP, o novo Plano de Contas Aplicado ao Setor Público, e implantando o novo sistema SISCNT.NET.





## 2.2. Políticas Contábeis

Com a adoção dos novos procedimentos contábeis, desde 2012, passou-se a aplicar o regime de competência para todos os atos e fatos que afetam o patrimônio da Instituição, realizando, dessa forma, o reconhecimento dos créditos tributários a receber e a provisão para devedores duvidosos.

Em janeiro de 2016, foram realizados ajustes necessários em algumas obrigações, como fornecedores diversos e impostos, que estavam com saldos inexistentes, sendo registrados na conta de Ajustes de Exercícios Anteriores.

## 2.3. Apresentação das Demonstrações Contábeis

As Demonstrações Contábeis do exercício de 2016 foram elaboradas em conformidade com a Lei 4.320/64, as Normas Brasileiras de Contabilidade Aplicadas ao Setor Público, o Manual de Contabilidade Aplicada ao Setor Público e o Manual de Procedimentos Administrativos, Financeiros e Contábeis instituído pela Resolução CFP nº 010/2007.

### I – Balanço Orçamentário

O Balanço Orçamentário evidencia as receitas e as despesas orçamentárias, confrontando o orçamento inicial e as suas alterações com a execução, demonstrando o resultado orçamentário.

O Resultado Orçamentário no exercício de 2016 é demonstrado pela diferença entre o total de Receitas Realizadas de R\$ 1.624.972,85 e o total de Despesas Empenhadas de R\$ 1.787.291,79, apresentando um déficit orçamentário de R\$ 162.318,94.

Este ocorreu devido ao valor da reforma da sede do CRP10, onde não foram previsto na dotação orçamentária o reforço estrutural e da cobertura.

### II – Balanço Financeiro

O Balanço Financeiro evidencia as receitas e as despesas orçamentárias, bem como os ingressos e dispêndios extra orçamentários conjugados com os saldos de caixa do exercício anterior e os que se transferem para o início do exercício seguinte.



O Resultado Financeiro no exercício de 2016 é demonstrado pela diferença entre o total dos ingressos orçamentários (R\$ 1.624.972,85) com os extra orçamentários (R\$ 849.986,53) que foi de R\$ 2.474.959,38 e dos dispêndios orçamentários (R\$ 1.787.291,79) e extra orçamentários (R\$ 833.786,05) que foi de R\$ 2.621.077,34, apresentando um resultado negativo de R\$ 146.117,96.

### **III – Demonstração das Variações Patrimoniais**

A Demonstração das Variações Patrimoniais – DVP evidencia as variações quantitativas, o resultado patrimonial e as variações qualitativas decorrentes da execução orçamentária.

As variações quantitativas são decorrentes de transações no setor público que aumentam ou diminuem o patrimônio líquido, e as variações qualitativas são decorrentes de transações no setor público que alteram a composição dos elementos patrimoniais sem afetar o patrimônio líquido. O resultado patrimonial do período é apurado pelo confronto entre as variações quantitativas aumentativas e diminutivas.

A DVP do exercício de 2016 apresentou o total das variações quantitativas aumentativas de R\$ 2.203.566,57 e o total das variações quantitativas diminutivas de R\$ 2.042.609,28, gerando um Superávit no resultado patrimonial do período de R\$ 160.957,29.

### **IV – Demonstração dos Fluxos de Caixa**

A Demonstração dos Fluxos de Caixa evidencia as movimentações havidas no caixa e seus equivalentes nos fluxos das operações, dos investimentos e dos financiamentos.

A Geração líquida de caixa e equivalentes de caixa do exercício de 2016 foi de R\$ 171.747,85, apurada através do Fluxo de caixa líquido das atividades das operações de R\$ 171.747,85 e do Fluxo de caixa líquido das atividades de investimento negativo de R\$ 0,00.

### **V – Balanço Patrimonial**

O Balanço Patrimonial evidencia, qualitativa e quantitativamente, a situação patrimonial da entidade pública.



### **Ativo circulante**

O Ativo Circulante inclui o Caixa e Equivalentes de Caixa, os Créditos a Curto Prazo (compostos pelos Créditos Tributários a Receber de Anuidades e Fundo de Seções, pela Dívida Ativa e deduzidos pela Provisão de devedores duvidosos), Demais Créditos e Valores a Curto Prazo (Adiantamento de férias a funcionários e Provisão de IRRF a recuperar), Estoques (Material de consumo que se encontra no estoque do almoxarifado, os quais são registrados pelo custo de aquisição e baixados pelo custo médio ponderado) e Variações Patrimoniais Diminutivas pagas Antecipadamente.

Destes informados, destaca-se as provisões para devedores duvidosos no valor de R\$ 579.022,72 (composta pelos créditos tributários não arrecadados de 2016, como anuidade de pessoa física no valor de R\$ 562.106,50, anuidade de pessoa jurídica no valor de R\$ 5.641,78 e fundo de seções no valor de R\$ 11.274,44).

### **Ativo Não-Circulante**

O Ativo Não-Circulante inclui o Imobilizado que é composto pelos Bens Móveis e Imóveis, deduzidos pela Depreciação.

Em 2016, o imobilizado sofreu elevação de saldo no valor de R\$ 317.866,31. Tal aumento ocorreu devido a realização da reforma da sede do CRP10 na cidade de Belém-PA, totalizando R\$ 293.201,01, reforma realizada pela empresa **PR Engenharia Civil R Trabalho LTDA**, inscrita no CNPJ sob nº 13.417.052/0001-00. A aquisição de bens móveis para inauguração da sede após a reforma complementou o saldo do imobilizado no valor R\$ 24.665,30.

### **Passivo Circulante**

O Passivo Circulante inclui Obrigações Trabalhistas, Previdenciárias e Assistências a Pagar a Curto Prazo, Empréstimos e Financiamentos a Curto Prazo (suprimento de fundo a comprovar) Obrigações Fiscais a Curto Prazo (impostos a recolher), Obrigações de Repartição a Outros Entes (Cota Parte, Cota Revista e Fundo de Seções a repassar ao CFP), Provisões a Curto Prazo (Provisões para férias).



### **Passivo Não-Circulante**

No Passivo Não-Circulante foi dado baixa nas Provisões a longo prazo, pois se tratava de um empréstimo contraído em junho de 1998, junto ao CFP para compra de sede do CRP10. No entanto, este foi quitado em dezembro de 2008, conforme declaração de quitação de empréstimo assinada pelo conselheiro tesoureiro do CFP, André Leonardi, em 23 de dezembro de 2008.

### **Patrimônio Líquido**

O Patrimônio Líquido é o valor residual dos ativos da entidade depois de deduzidos todos seus passivos, demonstrando, dessa forma, os Resultados Acumulados.

Em 2016, conforme demonstrado no balanço patrimonial, o patrimônio líquido apresentou um resultado acumulado de R\$ 1.270.315,24, onde parte deste resultado é referente a inscrição de restos a pagar no valor total de R\$ 4.715,24, devida a empresa Vip Alarmes Monitorados 24 Horas Ltda, pela instalação e monitoramento de alarme.

### **3. CONSIDERAÇÕES FINAIS**

As Demonstrações Contábeis encerradas em 31/12/2016 e a Prestação de Contas do exercício de 2016 serão aprovadas pelo Plenário do CRP10 e enviadas ao CFP para apreciação e julgamento.



## 7. CONFORMIDADE DA GESTÃO E DEMANDAS DOS ÓRGÃOS DE CONTROLE

### 7.1. Tratamento de Determinações e Recomendações do TCU

No exercício de 2016, o CRP10 não recebeu nenhuma recomendação ou determinação exarada pelo TCU. Lembrando que este Regional sempre procurou observar e cumprir as orientações do TCU emanadas no Manual de Orientações para os Conselhos de Fiscalização Profissional.

Em 23 de março de 2016, o CRP10 recebeu o ofício circular CFP nº 047-2016/DIR dando notícias do recebimento do ofício 112/2016, TCU, em 01/03/2016, que notificou o Conselho Federal de Psicologia do Acórdão 096/2016 – TCU – Plenário. Ambos referentes a Lei de Acesso a informação nº 12.527/2011, determinando que o CFP junto com os Regionais deveriam apresentar um Plano de Ação das medidas e ações que serão tomadas diante dos problemas levantados, explicitando os responsáveis e prazos de implantação. Para melhor cumprimento das determinações do TCU, o CFP registrou que está realizando estudos de padronização como forma de se obter o melhor resultado para o Sistema Conselhos de Psicologia.

O CRP10 está buscando cumprir todas as instruções e determinações para seu enquadramento na Lei 12.527/2011.

A maior dificuldade está no sistema operacional contratado pelo CRP10, para cadastro, gestão de pagamento e financeira, onde para algumas informações, o TCU recomenda que sejam *on line* e *real time* e em virtude do numero reduzido de funcionários acaba sem de difícil aplicação pratica.

### 7.2. Tratamento de Recomendações do Órgão de Controle Interno

Não se aplica, pois, o CRP10 não possui controle interno.

### 7.3. Medidas administrativas para apuração de responsabilidade por dano ao Erário

Não se aplica, uma vez que não foram identificados danos.

